Empresa Nacional

CATÁLOGO 2024

ATUALIZADO EM OUTUBRO

ROLTENS®

Tensores | Polias | Correias de Acessórios

Kit de Distribuição | Kit de Engrenagens

Engrenagens | Garfos | Roda Livre | Anel de Encosto

Roltens
Indústria de Peças Automotivas Ltda.

LANÇAMENTOS

RT7021 AUDI
TENSOR DA CORREIA DENTADA

A4 (3.0 30V V6) 02 > 06
A6 (3.0 30V V6) 01 > 07

RT7074 AUDI
TENSOR DA CORREIA DO ALTERNADOR

RS3 | **TT**
(2.5 20V TFSI) 11 >

RT7075 AUDI
TENSOR DA CORREIA DO ALTERNADOR

RS3 | **TT**
(2.5 20V TFSI) 11 >

RT7076 AUDI
TENSOR DA POLIA DO ALTERNADOR

A1 (2.0 16V TFSI) 12 >
A3 (2.0 16V TFSI) 08 > 13
S3 (2.0 16V TFSI) 10 > 13
TT (2.0 16V TFSI) 06 > 13

RT7077 AUDI
TENSOR DA CORREIA DO ALTERNADOR

RS3 | **TT**
(2.5 20V TFSI) 11 >

RT8613 AUDI
POLIA DO ALTERNADOR (RODA LIVRE)

A1 (2.0 16V TFSI) 12>
A3 (1.6 8V) 96>07 (1.8 20V) 97>06 | (1.8 20V Turbo) 97>06 | (2.0 16V TFSI) 07>08 |
TT (1.8 20V Turbo) 98>06 | (2.0 16V TFSI) 06>13

RT8615 AUDI
POLIA DO ALTERNADOR (RODA LIVRE)

A3 (1.8 16V TFSI) 13>
(2.0 16V TFSI) 07>13
A4 (2.0 16V FSI/TFSI) 08>09
TT (2.0 16V TFSI) 07>

RT7076 BMW
POLIA DA CORREIA DO ALTERNADOR

320 (2.2 16V)
325 (2.5 24V) 00 > 05
330 (3.0 24V) 05 > 05
525 (2.5 24V) 00 > 03
530 (3.0 24V) 00 > 03
X3 (3.0 24V) 04 > 10
X5 (3.0 24V) 01 > 10
Z4 (2.5 24V) 10 > 12

RT8618 BMW
POLIA DO ALTERNADOR (RODA LIVRE)

116 (1.6 16V Turbo) 12>
118 (1.6 16V Turbo) 12>
316 (1.6 16V Turbo) 13>
320 (2.0 16V) 05>

RT8620 BMW
POLIA DO ALTERNADOR (RODA LIVRE)

118 (1.6 16V Turbo) 12>
120 (2.0 16V) 06> **130** (3.0 24V) 06>12 | **320** (2.0 16V) 05>
325 (2.5 24V) 05>11 | **330** (3.0 24V) 00>05 | **530** (3.0 24V) 05>10
X1 (2.0 16V) 11> X3 (2.5 24V) 04>10
X3 (3.0 24V) 04>10 X5 (3.0 24V) 07>10
Z4 (2.0 16V) 07>09

RT5200 CITROËN
POLIA DO VIRABREQUIM

Xantia 1.6i > 98 | 1.8i 95 > 98
2.0i 94 > 98
Xsara 1.6i 00 > 05
2.0 97 > 00 | **Xsara Break** 1.6 00 > 05 | 1.6i 97 > 00
Zx 1.8i 96 > 97 | 2.0i 92 > 97
Zx Break 1.8i 96 > 98
(Todos Com Motor 16V)

RT5201 CITROËN
POLIA DO VIRABREQUIM

Berlingo
1.6 16v

RT5202 CITROËN
POLIA DO VIRABREQUIM

Berlingo 1.6i 16v 00 > **C2** 1.1 03 > 09 | **C2** 1.4 03 > 09
C3 1.1 C3 1.4 02 > 1.4 16v 03 >
Xsara 1.6 16v 00 >
Xsara | Picasso 1.6 99 >
Xsara | Picasso 1.6 16v 05 > 09

RT5205 CITROËN
POLIA DO VIRABREQUIM

Evasion 1.8 97 > 07
Xantia 1.8i 93 > 04 |
2.0 Turbo 95 > 06 |
2.0i 93 > 01 | 1.8i 97 > 00 |
1.8i Automático 97 > 00
(Todos Com Motor 8V - Polia c/Ressalto)

RT6885 CITROËN
KIT DE ENGRENAGEM

Jumper
(2.3 16v) Multijet 09>

RT8616 CITROËN
POLIA DO ALTERNADOR (RODA LIVRE)

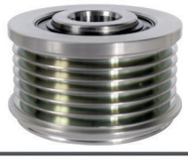

C4
(2.0 16V) 05>

RT8617 CITROËN
POLIA DO ALTERNADOR (RODA LIVRE)

Jumper
(2.8 8V TD) 00>09

RT8621 CHRYSLER
POLIA DO ALTERNADOR (RODA LIVRE)

Caravan
(3.3 12V V6) 01>07
Grand Caravan
(3.8 12V V6) 01

Demais aplicações de cada produto, estarão nas páginas Internas do Catálogo!

LANÇAMENTOS

Roltens
Indústria de Peças Automotivas Ltda.

RT6884 DODGE
KIT DE ENGRENAGEM

Journey
(2.4 16V) 14 >

RT7076 DODGE
POLIA DA CORREIA DO ALTERNADOR

Journey
(2.7 24V V6) 09 > 10

RT5202 FIAT
POLIA DO VIRABREQUIM

Fiorino
1.4 07 >

RT6884 FIAT
KIT DE ENGRENAGEM

Freemont
(2.4 16V) 11 >

RT6885 FIAT
KIT DE ENGRENAGEM

Ducato (2.3 16v)
Multijet 09>

RT7076 FIAT
POLIA DA CORREIA DO ALTERNADOR

Brava (1.6 16V) 01 > 03
Doblo (1.6 16V) 02 > 03
Marea (1.6 16V) 06 > 07
Palio (1.6 16V) 01 > 03

RT8237 FIAT
TENSOR DA CORREIA DENTADA

Toro
2.0 4x2 17 >
2.0 4x4 17 >

RT3040 FORD
TENSOR DA CORREIA DO ALTERNADOR

Fiesta
Ecoboost

RT6251 FORD
GARFO DA CAIXA DE TRANSFERÊNCIA REDUZIDA

Ranger | Explorer
Troller 98>12

RT6850 FORD
TENSOR DA CORRENTE

Courier | EcoSport
Escort | Fiesta
Focus | KA - (1.0 1.6 8V)
Motor Zetec - Rocam

RT6891 FORD
TENSOR DA CORREIA DO ALTERNADOR

Ecosport (1.6 8v) < 08
Fiesta (1.6 8v) < 08
Focus (1.6 8v) < 08

RT8619 FORD
POLIA DO ALTERNADOR (RODA LIVRE)

Mondeo
2.5 24V V6 99>00

KRT7239 GM
KIT DE DISTRIBUIÇÃO

S10 | Trailblazer
(2.8 16V CTDI) 12 >

RT8236 GM
POLIA DA CORREIA DO ALTERNADOR

Tracker
(2.0 16V) 07 > 09

RT8617 GM
POLIA DO ALTERNADOR (RODA LIVRE)

Tracker
(2.0 16V) 07>09

RT5209 HONDA
POLIA DO VIRABREQUIM

Fit 1.4 e 1.5 - Todos
City 1.5 16v – 2008 >

RT8223 HONDA
TENSOR DA CORREIA DENTADA

Accord
(3.0 24V V6) 04 > 07
(3.5 24V V6) 08 >

RT8121 HYUNDAI
TENSOR DA CORREIA DENTADA

Sonata
(2.0 16V)
06/98 > 12/98

Demais aplicações de cada produto, estarão nas páginas Internas do Catálogo!

Roltens
Indústria de Peças Automotivas Ltda.

LANÇAMENTOS

RT8122 HYUNDAI
TENSOR DA CORREIA DENTADA

Santa Fe
(2.7 24V V6) 01>06
Tucson
(2.7 24V V6) 05>10

RT8611 IVECO
POLIA DO ALTERNADOR (RODA LIVRE)

Daily (35S14 3.0) 08 >
(45S17 Ecoline Euro 5) 13 >
(55C16) | (70C16) 08 > 12
(70C17) 13 >

RT8237 JEEP
TENSOR DA CORREIA DENTADA

Renegade
2.0 15 >

RT3039 LAND ROVER
POLIA DA CORREIA DO ALTERNADOR

Defender
(2.4 16V TD) 07 >

RT8616 LAND ROVER
POLIA DO ALTERNADOR (RODA LIVRE)

Freelander
(2.2 16V SD4) 11>

RT8624 LAND ROVER
POLIA DO ALTERNADOR (RODA LIVRE)

Freelander 2
(3.2) 2006 >

RT6433 LEXUS
TENSOR DA CORREIA DENTADA

ES300
(3.0 24V V6) 01 > 03

RT8063 MERCEDES BENZ
POLIA DA CORREIA DO ALTERNADOR

C180 (1.6 16V Turbo) 13 >
CLK 200 (1.8 16V) 09 > 10
SLK200 (1.8 16V) 05 > 12

RT8064 MERCEDES BENZ
POLIA DA CORREIA DO ALTERNADOR

C180 (1.6 16V) 13 >
CLK 200 (1.8 16V) 09 > 10
SLK200 (1.8 16V) 05 > 12

RT8622 MERCEDES BENZ
POLIA DO ALTERNADOR (RODA LIVRE)

CLK200 | **C180**
C230 Kompressor

RT8123 MITSUBISHI
TENSOR DA CORREIA DENTADA

L200 Triton
(2.4 16V) 13>
Space Wagon
(2.0 16V) 93>95)

RT8124 MITSUBISHI
TENSOR DA CORREIA DENTADA

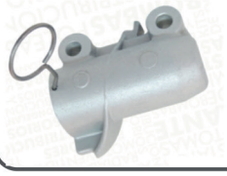

Outlander
(3.0 24V V6) 08 >

RT8125 MITSUBISHI
TENSOR DA CORREIA DENTADA

L200 Triton
(3.5 24V V6) 08>
Pajero Dakar
(3.5 24V V6) 11>
Pajero Sport
(3.5 24V V6) 06>11

RT8126 MITSUBISHI
TENSOR DA CORREIA DENTADA

Mitsubishi:
Eclipse (2.0 16v)
95>99
Spacewagon
(2.4 16v) 93>04

RT9048 MITSUBISHI
TENSOR DA CORREIA DENTADA

Colt (1.6 16V) 95 > 97
Lancer (1.6 16V) 95 > 00
Mirage (1.6 16V) 91 > 95

RT6879-1 NISSAN
KIT DE ENGRENAGEM

Frontier 09 >
Pathfinder 05 >
(D 16V - 2488 C.C. Diesel)
(Bloco YD25DDTI)
(Kit Completo 15 Peças)

RT8437 NISSAN
TENSOR DA CORREIA DENTADA

Nissan:
March 1.5

RT8439 NISSAN
POLIA DA CORREIA DO ALTERNADOR

Frontier
12 >

Demais aplicações de cada produto, estarão nas páginas Internas do Catálogo!

LANÇAMENTOS

Roltens
Indústria de Peças Automotivas Ltda.

RT5200 PEUGEOT

POLIA DO VIRABREQUIM

306 1.8 97 > 98 | 2.0 97 > 98
Avec Hayon 1.8 97 > 01 | 306
Avec Hayon 2.0 97 > 01 306 |
2.0 S16 96 > 01 | **306 Break**
1.8 97 > 02 | 306 **Cabriolet**
2.0 97 > 02 | 307 1.8 307 2.0
405 Ii 2.0 94 > 95 | 406 1.8 95 > 00
406 Break 1.8 96 > 00 | 2.0 96 > 04
605 2.0 94 > 99 | 806 2.0 98 > 00
(Todos Com Motor 16V)

RT5201 PEUGEOT

POLIA DO VIRABREQUIM

Partner
1.6 16v - Todos
106 1.6 16v - Todos

RT5202 PEUGEOT

POLIA DO VIRABREQUIM

206 1.1 98 >
1.4 98 > | 1.4 16v 03 > |
1.6 98 > 09 | 1.6 16v 00 > |
CC 1.6 16v 01 > 02
307 1.4 16v 03 > |
1.6 01 > 06 | 1.6 16v 01 > 03 |
CC 1.6 16v 04
Sw 1.6 16v 02 > 03

RT5205 PEUGEOT

POLIA DO VIRABREQUIM

306 1.8 St 94 > 97 | 2.0 St
94 > 01 | **306** | **Avec Hayon** 1.8
93 > 01 | **Cabriolet** 2.0 94 > 02
405 Ii 1.6 92 > 95 | 1.8 92 > 95
406 2.0 Turbo 96 > 04 | **406 Break**
2.0 Turbo 96 > 04 | **605** 2.0 Turbo
91 > 99 | **806** 1.8 95 > 02
Expert Camionnette
1.8 96 > 00 (Todos Motor 8V -
Polia c/Ressalto)

RT6885 PEUGEOT

KIT DE ENGRENAGEM

Boxer (2.3 16v)
Multijet 09>

RT8617 PEUGEOT

POLIA DO ALTERNADOR (RODA LIVRE)

Boxer
(2.5 8V) 99>00

RT5204 RENAULT

POLIA DO VIRABREQUIM

Espace 2.0i 96 > 00
Grand Espace 2.0i 98 > 00
Megane 2.0i 95 > 03
Megane Classic 2.0i 96 > 02
Scenic 2.0i 96 > 99
Traffic 2.0 Com Inj. Elet.
Todos Com Motor 8V

RT5206 RENAULT

POLIA DO VIRABREQUIM

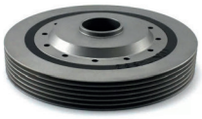

Clio 1.4i 16v 1999 a 2010 | 1.6i 16v 1998 a 2010 | **Clio Symbol** 1.4i 16v 2001 a 2010 | 1.6i 16v 2001 a 2010 | **Kangoo** 1.6i 16v 2002 a 2010 | **Kangoo Express** 1.6i 16v 2002 a 2010 | **Laguna** 1.6i 16v 1998 a 2010 | **Laguna Nevada** 1.6i 16v 1998 a 2010 | **Megane** 1.4i 16v 1998 a 2010 / **Megane** 1.6i 16v 1998 a 2010 | **Megane Classic** 1.4i 16v 1998 a 2010 | 1.6i 16v 1998 a 2010 | **Megane Scenic** 1.4i 16v 1998 a 2010 | 1.6i 1988 a 2010 | **Scenic** 1.4i 16v 1999 a 2010 | 1.6i 16v 1999 a 2010 | **Thalia** 1.4i 16v 2001 a 2010 | 1.6i 16v 2001 a 2010.

RT5208 RENAULT

POLIA DO VIRABREQUIM

Logan II 1.6 16v | **Clio II** 1.4 16v |
1.6 16v | **Clio Symbol** 1.6 16v |
Kangoo 1.6 16v | **Kangoo Express**
1.6 16v | **Megane II** 1.4 16v | 1.6 16v |
Scénic II 1.4 16v | **Scénic II** 1.6 16v |
Grand Scénic 1.6 16v | **Thalia** 1.5 dci |
Twingo 1.5 dci. | **Duster** 1.6 16v |
Fluence 1.6 16v | **Sandero** 1.6 16v 2010 >

RT6032 RENAULT

POLIA DA CORREIA DO ALTERNADOR

Duster
(2.0 16V) 12 >
Fluence
(2.0 16V Turbo) 13 >

RT8437 RENAULT

TENSOR DA CORREIA DENTADA

Kangoo 1.5
Megane 1.5

RT8438 RENAULT

TENSOR DA CORREIA DO ALTERNADOR

Master (2.3 16V)

RT8614 RENAULT

POLIA DO ALTERNADOR (RODA LIVRE)

Fluence (2.0 16V) 11 >
(2.0 16V Turbo) 13 >
Master (2.5 DCI 16V) 04 > 13
Megane (2.0 16V) 09 >
Scenic (2.0 16V) 08 > 11

RT8619 RENAULT

POLIA DO ALTERNADOR (RODA LIVRE)

Master
2.5 DCI 16V 04>

RT8623 SSANGYONG

POLIA DO ALTERNADOR (RODA LIVRE)

Actyon 2.0 16V (07...)
Kyron 2.7 20V
Diesel (07 a 11)

RT7069 SUBARU

TENSOR DA CORREIA DENTADA

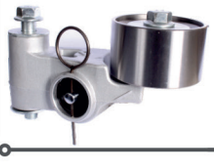

Forester (2.0 16V) 97>13
(2.0 16V Turbo) 98>08 |
(2.5 16V) 06>13 | Impreza
(1.5 16V) 08>09 |
(1.5 16V) 08>09 |
(1.6 16V) 97>00 |
(1.8 16V) 97>00 |
(2.0 16V) 97>13

RT8617 SUZUKI

POLIA DO ALTERNADOR (RODA LIVRE)

Grand Vitara
(2.0 16V) 98>
(2.0 8V Diesel) 01>03

Demais aplicações de cada produto, estarão nas páginas Internas do Catálogo!

Roltens
Indústria de Peças Automotivas Ltda.

LANÇAMENTOS

RT8236 SUZUKI
POLIA DA CORREIA DO ALTERNADOR

Grand Vitara (2.0 16V) 98 >
SX4 (2.0 16V) 08 >

RT5203 TOYOTA
POLIA DO VIRABREQUIM

Toyota:
Hilux SW4 Pitbull 05 >
(Motor 3.0 1kd e 2.5 2kd)

RT5207 TOYOTA
POLIA DO VIRABREQUIM

Hillu x 2.8 Até 2001 |
SR - 5 2.8 Até 2001 |
3.0 Aspirada até 2004.
Motor diesel.

RT6433 TOYOTA
TENSOR DA CORREIA DENTADA

CAMRY
(3.0 24V V6) 02 > 06

RT6883 TOYOTA
KIT DE ENGRENAGEM

Corolla
(1.6 16V 3zzfe) 03 >
(1.8 16V 1zzfe) 03 >

RT7073 VOLKSWAGEN
TENSOR DA CORREIA DENTADA

Polo
Bora
Golf

RT7074 VOLKSWAGEN
TENSOR DA CORREIA DO ALTERNADOR

Jetta
(2.5 20V) 07 > 11
Jetta Variant
(2.5 20V) 08 >

RT7075 VOLKSWAGEN
TENSOR DA CORREIA DO ALTERNADOR

Jetta
(2.5 20V) 07 > 11
Jetta Variant
(2.5 20V) 08 >

RT7076 VOLKSWAGEN
POLIA DA CORREIA DO ALTERNADOR

Eos
(2.0 16V TFSI) 08 > 12 |
Jetta (2.0 8V) 10 >
Passat (2.0 16V) FSI 05 > 10

RT7077 VOLKSWAGEN
TENSOR DA CORREIA DO ALTERNADOR

Jetta
(2.5 20V) 07 > 11

RT8613 VOLKSWAGEN
POLIA DO ALTERNADOR (RODA LIVRE)

Bora (2.0 8V) 99>11 | **Eos**
(2.0 16V TFSI) 08>12
Golf (1.6 8V) 98>13
(1.8T 20V) 98>09 | (2.0 8V) 99>13
Jetta (2.0 16V TSI) 11> | (2.0 8V) 11>
New Beetle (2.0 8V) 99>10
Passat (2.0 16V FSI/TFSI) 05>

RT8615 VOLKSWAGEN
POLIA DO ALTERNADOR (RODA LIVRE)

Eos (2.0 16V TFSI)
08>12 | **Fusca** (2.0 16V TSI) 13>
Passat (2.0 16V FSI/TSI) 07>
Tiguan (2.0 16V TSI) 09>

RT8624 VOLVO
POLIA DO ALTERNADOR (RODA LIVRE)

S60 II T6 10 > | **S80 II** (3.2) 07 >|
V70 III (3.2) 07 > | **V70 III T6** 07 >
XC60 (3.2) 09 > 10 |
XC60 T6 08 > 10 |
XC70 II (3.2) 07 > |
XC70 II T6 08 > | **XC90** 3.2 06 >

RT9575 VOLVO
TENSOR DA CORREIA DO ALTERNADOR

B9 R (Motor D9B 340)
07 > 12 | (Motor D9B
380) 07 > 12

Consulte também nosso
Catálogo Eletrônico!
www.roltens.com.br

Demais aplicações de cada produto, estarão nas páginas Internas do Catálogo!

POLIAS E TENSORES	
.VOLKSWAGEN	10
AGRALE	10
ALFA ROMEO	11
ASIA MOTORS	12
AUDI	12
BMW	21
CHANA	23
CHERY	24
CHEVROLET	24
CHRYSLER	39
CITROËN	41
DAEWOO	50
DAIHATSU	50
DODGE	51
EFFA	53
FIAT	53
FORD	65
FOTON	78
GEELY	79
HAFEI	79
HONDA	79
HYUNDAI	82
IVECO	87
JAC	89
JEEP	90
KIA MOTORS	92
LAND ROVER	98
LEXUS	100
LIFAN	101
MAZDA	101
MERCEDES-BENZ	102
MINI	111
MITSUBISHI	111
MWM	116
NISSAN	116
OPEL	120
PEUGEOT	120
PORSCHE	130
RENAULT	130
SCANIA	137
SEAT	139
SSANGYONG	141
SUBARU	142
SUZUKI	142
TAC	145
TOYOTA	145
TROLLER	149

POLIAS E TENSORES	
VAUXHALL	153
VOLKSWAGEN	153
VOLVO	168

ANÉIS DE ENCOSTO	
ASIA MOTORS	172
CHEVROLET	172
FORD	172
MITSUBISHI	173
TOYOTA	173

CORREIAS	
.VOLKSWAGEN	174
AGRALE	176
ALFA ROMEO	176
AUDI	176
BMW	177
CHEVROLET	178
CHRYSLER	183
CITROËN	183
DAEWOO	185
DODGE	185
FIAT	185
FORD	190
HONDA	193
HYUNDAI	194
IVECO	195
JEEP	196
KIA	197
KIA MOTORS	198
LAND ROVER	198
LEXUS	199
MAZDA	199
MERCEDES-BENZ	200
MITSUBISHI	201
NISSAN	202
PEUGEOT	204
RENAULT	207
SEAT	210
SUBARU	210
SUZUKI	210
TOYOTA	211
TROLLER	213
VOLKSWAGEN	213

ENGRENAGENS	
.VOLKSWAGEN	217
AUDI	217

ENGRENAGENS	
CHEVROLET	217
CITROËN	218
FIAT	218
FORD	220
LAND ROVER	220
MERCEDES-BENZ	220
PEUGEOT	220
RENAULT	220
VOLKSWAGEN	221

GARFOS (REPAROS)	
CHEVROLET	223
FIAT	223
FORD	223
TROLLER	224

KITS DE DISTRIBUIÇÃO	
AUDI	225
CHEVROLET	225
CITROËN	226
DODGE	227
FIAT	228
FORD	229
HYUNDAI	230
IVECO	230
JEEP	231
KIA MOTORS	231
NISSAN	231
PEUGEOT	232
RENAULT	233
SEAT	234
TOYOTA	234
TROLLER	235
VOLKSWAGEN	235

KITS DE ENGRENAGEM	
AUDI	237
CITROËN	237
DODGE	237
FIAT	237
FORD	238
HONDA	240
HYUNDAI	240
KIA MOTORS	241
MERCEDES-BENZ	241
MITSUBISHI	241
NISSAN	241
PEUGEOT	242

KITS DE ENGRENAGEM	
RENAULT	242
TOYOTA	242
TROLLER	243
VOLKSWAGEN	243

RODA LIVRE	
AUDI	245
BMW	245
CHEVROLET	246
CHRYSLER	246
CITROËN	247
FIAT	247
FORD	248
HYUNDAI	248
IVECO	249
JEEP	249
KIA MOTORS	249
LAND ROVER	249
MERCEDES-BENZ	250
MINI	250
NISSAN	250
PEUGEOT	251
RENAULT	251
SEAT	252
SSANGYONG	252
SUZUKI	252
TOYOTA	252
TROLLER	252
VOLKSWAGEN	253
VOLVO	253

ROLAMENTOS	
CHEVROLET	254
CITROËN	254
FORD	254
MERCEDES-BENZ	254
RENAULT	254
VOLKSWAGEN	254

.VOLKSWAGEN

RT6860 — PINHÃO DO DISTRIBUIDOR

Cód. Referência	Aplicação
.Volkswagen: 029.905.247.1, **Ford:** 59135	**GOL/VOYAGE/PARATI/SAVEIRO** (1.0 1.6 MOTOR AE) TODOS

AGRALE

RT6026 — POLIA DA CORREIA DO ALTERNADOR — MED.: 70 X 26 FURO: 17

Cód. Referência	Aplicação
Nytron: 1129, **Cód. ORIGINAL:** 940703410074, **Dayco:** APV2856, **SKF:** VKM60001A, **Vetor:** VT7080, **Zen:** 13212	**Volare** (2.8 TURBO DIESEL - 4CILS. MWM SPRINT) 1998/2003, **Volare** (V5 4.07tce MWM Sprint Eletrônico) 2006/2008, **Volare** (V6 4.07tca MWM Sprint) 2005/2010, **Volare V6** (4.07tce MWM Sprint Eletrônico) 2006/2008, **Volare V6** (G III 4.07tca MWM Sprint) 2011, **Astra** (2.0 8v) 1999/2011

RT6028CP — POLIA DA CORREIA DO ALTERNADOR — MED.: 70 X 26 FURO: 8

Cód. Referência	Aplicação
Nytron: 1128, **Cód. ORIGINAL:** BF9T19A216BA, **Dayco:** DYV705, **SKF:** VKM4834, **Vetor:** VT7001	**Volare V6** 2005/2010, **Volare V5** (Eletrônico) 2006/2008, **Volare V6** (Eletrônico) 2006/2008, **Volare V6 G III** (III) 2011/...

RT6216 — POLIA DA CORREIA DO ALTERNADOR — MED.: 79 X 25 FURO: 8

Cód. Referência	Aplicação
Nytron: 1226, **Cód. ORIGINAL:** 940703800014, **Dayco:** APV2086, **Ina:** 531071810, **SKF:** VKM4836, **Vetor:** VT7026, **Zen:** 13250	**Volare V6** 2005/2010, **Volare a6** 1998/2001, **Volare V5** (Eletrônico) 2006/2008, **Volare V6** (Eletrônico) 2006/2008, **Volare V6 G III** (III) 2011/...

RT6831 — TENSOR DA CORREIA DO ALTERNADOR — MED.: 70 X 26

Cód. Referência	Aplicação
Nytron: 7819, **Cód. ORIGINAL:** MSB34102, MSB34101, BF9T10B300AA, 93354738, 93342438, 93342246, 93341438, 93297735, 6008001592002, **Dayco:** APV2855, **SKF:** VKM60013A, **Vetor:** VT7000, **Zen:** 12899	**Volare A5** (4.07tca MWM Sprint) 2003/2004, **Volare A6** (4.07tca MWM Sprint) 2003/2004, **Volare V5** (4.07tce MWM Sprint Eletrônico) 2006/2008, **Volare V6** (4.07tce MWM Sprint Eletrônico) 2006/2008, **Volare V6** (4.07tca MWM Sprint) 2005/2010, **Volare V6 G III** (4.07tca MWM Sprint) 2011/..., **Marrua** (AM 200 2.8 TDI) 2008/20013, **Marrua** (AM 150 2.8 TDI) 2008/20013, **Marrua** (AM 100 2.8 TDI) 2008/20013

RT7026 — POLIA DA CORREIA DO ALTERNADOR — MED.: 71 X 26 FURO: 17

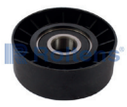

Cód. Referência	Aplicação
Nytron: 1129, **Cód. ORIGINAL:** 940703410074, **Dayco:** APV2856, **SKF:** VKM60001A, **Vetor:** VT7080, **Zen:** 13212	**Volare** (2.8 TURBO DIESEL - 4CILS. MWM SPRINT) 1998/2003, **Volare** (V5 4.07tce MWM Sprint Eletrônico) 2006/2008, **Volare** (V6 4.07tca MWM Sprint) 2005/2010, **Volare V6** (4.07tce MWM Sprint Eletrônico) 2006/2008, **Volare V6** (G III 4.07tca MWM Sprint) 2011, **Astra** (2.0 8v) 1999/2011

RT7626 — POLIA DA CORREIA DO ALTERNADOR — MED.: 74 X 22 FURO: 17

Cód. Referência	Aplicação
Nytron: 1222, **Cód. ORIGINAL:** 940703810094, **Dayco:** APV2854, **SKF:** VKM4835, **Vetor:** VT7002	**Volare A5** (4.07tca MWM Sprint) 2003/2004, **Volare A6** (4.07tca MWM Sprint) 2003/2004, **Volare V5** (4.07tce MWM Sprint Eletrônico) 2006/2008, **Volare V6** (4.07tce MWM Sprint Eletrônico) 2006/2008, **Volare V6** (4.07tca MWM Sprint) 2005/2010, **Volare V6 G III** (4.07tca MWM Sprint) 2011, **Volare V8L Escolar** (VE01R/VE02R) 2010

RT8030 — POLIA DA CORREIA DO ALTERNADOR — MED.: 80 X 31 FURO: 10

Cód. Referência	Aplicação
Nytron: 1127, **Cód. ORIGINAL:** MWM38001, **Dayco:** APV2901, **Ina:** 532042710, **Vetor:** VT8061, **Zen:** 12947	**Volare W8** (4.12tce/6.12tce MWM Acteon Eletrônico) 2005/2008, **Volare W8** (4.12tce/6.12tce MWM Acteon) 2005/2012, **Volare W8 G III** (4.12tce/6.12tce MWM Acteon) 2012/..., **Volare W9** (4.12tce/6.12tce MWM Acteon Eletrônico) 2006/2007, **Volare W9** (4.12tce/6.12tce MWM Acteon) 2006/2012, **Volare W9 G III** (4.12tce/6.12tce MWM Acteon) 2012/...

ALFA ROMEO

RT6515

POLIA DA CORREIA DO ALTERNADOR — MED.: 90 X 25 FURO: 10

Cód. Referência	Aplicação
Nytron: 1248, **Cód. ORIGINAL:** 6012515, **Dayco:** APV2191, **Gates:** T36001, **Ina:** 532036920, **SKF:** VKM32001, **Vetor:** VT7005	**145** (1.8 16v) 1996/1999

RT6527

POLIA DA CORREIA DO ALTERNADOR — MED.: 67 X 29 FURO: 17

Cód. Referência	Aplicação
Nytron: 1245, **Cód. ORIGINAL:** 46524692, **Dayco:** APV3074, **Vetor:** VT7013, **Zen:** 12946	**145** (1.8 16v) 1996/1999, **145** (2.0 16v) 1996/1999, **147** (2.0 16v) 2003/2005, **155** (2.0 16v) 1995/1997, **156** (2.0 16v) 1999/2002, **156** (Sport Wagon - 2.0 16v) 2001/2002

RT6530

POLIA DA CORREIA DO ALTERNADOR — MED.: 90 X 33 FURO: 17

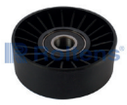

Cód. Referência	Aplicação
Nytron: 1162, **Cód. ORIGINAL:** 60513907, **Dayco:** APV3083, **Vetor:** VT8041, **Zen:** 13260	**164** (3.0 12v V6) 1990/1992

RT6573

POLIA DA CORREIA DENTADA — MED.: 57 X 29 FURO: 8

Cód. Referência	Aplicação
Nytron: 1232, **Cód. ORIGINAL:** 60671573, **Dayco:** ATB2211, **Gates:** T42060, **Ina:** 532012010, **SKF:** VKM22177, **Vetor:** VT7006, **Zen:** 13067	**145** (1.8 16v) 1996/1999, **145** (2.0 16v) 1996/1999, **147** (2.0 16v) 2003/2005, **155** (2.0 16v) 1995/1997, **156** (2.0 16v) 1999/2002, **156** (Sport Wagon - 2.0 16v) 2001/2002

RT6574

TENSOR DA CORREIA DENTADA — MED.: 65 X 29

Cód. Referência	Aplicação
Cód. ORIGINAL: 60812622, 60596372, 55192239 , **Ina:** 531028130	**145** (1.8 16v) 1996/1999, **145** (2.0 16v) 1996/1999, **147** (2.0 16v) 2003/2005, **155** (2.0 16v) 1995/1997, **156** (2.0 16v) 1999/2002, **Spider** (2.0 16v) 1991/1997

RT6770

TENSOR DA CORREIA DO ALTERNADOR — MED.: 66 X 30

Cód. Referência	Aplicação
Nytron: 7823, **Dayco:** APV1000, **Gates:** T38356, **Ina:** 534010920, **SKF:** VKM32022, **Vetor:** VT8179	**145** (1.8 16v) 1996/1999, **145** (2.0 16v) 1996/1999, **147** (2.0 16v) 2003/2005, **155** (2.0 16v) 1995/1997, **156** (2.0 16v) 1999/2002, **156** (Sport Wagon - 2.0 16v) 2001/2002

RT6772

TENSOR DA CORREIA DENTADA — MED.: 65 X 30 FURO: 8

Cód. Referência	Aplicação
Nytron: 7734, **Cód. ORIGINAL:** 60814462, 60812718, 60621380, 55192240, 60812622, 60652477, **Dayco:** ATB2221, **Gates:** T43033, **Ina:** 531041130, **SKF:** VKM4841, **Zen:** 13264	**145** (2.0TS 16v) 1995/..., **145** (1.8TS 16v) 1996/..., **147** (2.0TS 16v) 1995/..., **155** (2.0TS 16v) 1995/..., **156** (2.0TS 16v) 1995/..., **Spider** (2.0TS 16v) 1991/...

RT8003

POLIA DA CORREIA DENTADA

Cód. Referência	Aplicação
Nytron: 1237, **Cód. ORIGINAL:** 60561649, **Dayco:** ATB2575, **Vetor:** VT7004	**164** (3.0 24v V6) 1991/1996

RT8515

POLIA DA CORREIA DO ALTERNADOR — MED.: 90 X 25 FURO: 10

Cód. Referência	Aplicação
Nytron: 1248, **Cód. ORIGINAL:** 60812515, **Dayco:** APV2191, **Gates:** T36001, **Ina:** 532036920, **SKF:** VKM32001, **Vetor:** VT7005	**145** (1.8 16v) 1996/1999

ALFA ROMEO

RT8516

POLIA DA CORREIA DENTADA — MED.: 57 X 29 FURO: 8

Cód. Referência	Aplicação
Nytron: 7748, 1232, **Dayco:** ATB2211, **Gates:** T42060, **Ina:** 532012010, **Vetor:** VT7006, **Zen:** 13067	**145** (1.8 16v) 1996/1999, **145** (2.0 16v) 1996/1999, **147** (2.0 16v) 2003/2005, **155** (2.0 16v) 1995/1997, **156** (2.0 16v) 1999/2002, **156** (Sport Wagon - 2.0 16v) 2001/2002

RT8930

POLIA DO AR CONDICIONADO

Cód. Referência	Aplicação
Nytron: NY1246, **Alfa Romeo:** 60.602.136	**145/147/155/156** (2.0 16 v) todos

ASIA MOTORS

RT8103

POLIA DA CORREIA DO ALTERNADOR — MED.: 57 X 8 FURO: 12

Cód. Referência	Aplicação
Nytron: 1231, **Cód. ORIGINAL:** OK65A32700D, **Vetor:** VT7020, **Zen:** 12918	**Topic** (2.7 8v) 1996/1999

RT8103FE

POLIA DA CORREIA DO ALTERNADOR — MED.: 57 X 8 FURO: 12

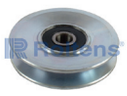

Cód. Referência	Aplicação
	Topic (2.7 8v) 1996/1999

RT8107

TENSOR DA CORREIA DENTADA — MED.: 50 X 22

Cód. Referência	Aplicação
Nytron: 1159, **Cód. ORIGINAL:** AA10012700, **Dayco:** ATB2387, **Ina:** 531015320, **SKF:** VKM77300, **Vetor:** VT7018, **Zen:** 13050	**Towner** (0.8 6v) 1993/1999

AUDI

RT0817

TENSOR DA CORREIA DENTADA — MED.: 61 X 22 FURO: 8

Cód. Referência	Aplicação
Nytron: 7736, **Cód. ORIGINAL:** 030109243R, 030109243P, 030109243N, 030109243M, 030109243L, **Dayco:** ATB2248, **Gates:** T43046, **Ina:** 531025230, **SKF:** VKM11107L, **Vetor:** VT7029, **Zen:** 12773	**A3** (1.6 8v) 1999/2007

RT6003

TENSOR DA CORREIA DENTADA — MED.: 62 X 22 FURO: 8

Cód. Referência	Aplicação
Nytron: 7736, **Cód. ORIGINAL:** 030109243M, 030109243L, **Dayco:** ATB2248, **Gates:** T43046, **Ina:** 531025230, **SKF:** VKM11107L, **Vetor:** VT7029, **Zen:** 12773	**A3** (1.6 - EA111) 07-2002/...

RT6024

POLIA DA CORREIA DO ALTERNADOR — MED.: 70 X 23 FURO: 17

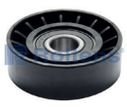

Cód. Referência	Aplicação
Nytron: 1161, **Cód. ORIGINAL:** 06A903315E, **Dayco:** APV3080, **Ina:** 531076010, **SKF:** VKM4909 , **Vetor:** VT8436, VT7030, **Zen:** 12906	**A1** (2.0 16v TFSi) 2012/..., **A3** (2.0 16v TFSi) 2008/2013, **A3** (1.6 8v) 2001/2007, **A3** (2.0 16v TFSi) 2007/2013, **A4** (2.0 16v TFSi) 2008/..., **A3** (1.8 20v Turbo) 1997/2006, **A5** (2.0 16v FSi) 2010/..., **S3** (1.8 20v Turbo) 1999/2003, **TT** (1.8 20v Turbo) 1998/2006, **A3** (1.8 20v) 1997/2006, **Q5** (2.0 16v FSi) 2009/... , **S3** (2.0 16v TFSi) 2010/2013, **TT** (2.0 16v TFSi) 2006/2013, **A4** (2.0 16v FSi) 2008/...

AUDI

RT6024FE

POLIA DA CORREIA DO ALTERNADOR — MED.: 70 X 24 FURO: 17

Cód. Referência	Aplicação
Nytron: 1114, **Cód. ORIGINAL:** 032145299A, **Dayco:** APV3077, **SKF:** VKM4837, **Vetor:** VT7031, **Zen:** 13381	**A3** (2.0 16v TFSi) 2007/2008, **A3** (1.6 8v) 2001/2007, **A4** (2.0 16v TFSi) 2008/..., **A3** (1.8 20v Turbo) 1997/2006, **A5** (2.0 16v FSi) 2010/..., **S3** (1.8 20v Turbo) 1999/2003, **TT** (1.8 20v Turbo) 1998/2006, **A3** (1.8 20v) 1997/2006, **Q5** (2.0 16v FSi) 2009/..., **A4** (2.0 16v FSi) 2008/...

RT6027

POLIA DA CORREIA DO ALTERNADOR — MED.: 76 X 24 FURO: 17

Cód. Referência	Aplicação
Nytron: 1152, **Cód. ORIGINAL:** 036145276, **Dayco:** APV2917, **Gates:** 39029, **SKF:** VKM4838, **Vetor:** VT7087N, **Zen:** 13290	**A3** (1.6 8v) 1996/2007, **A4** (3.0 30v V6) 2002/2006, **A6** (3.0 30v V6) 2001/2007

RT6182

POLIA DA CORREIA DENTADA — MED.: 28 X 29 FURO: 8

Cód. Referência	Aplicação
Nytron: 7729, **Cód. ORIGINAL:** 58109244, **Vetor:** VT8113	**A4** (1.8) 1995/2001

RT6244

TENSOR DA CORREIA DENTADA — MED.: 72 X 20 FURO: 8

Cód. Referência	Aplicação
Nytron: 7782, **Cód. ORIGINAL:** 51109243, 27109243, **Dayco:** ATB2178, **Ina:** 531060010, 531006310, **SKF:** VKM11020, VKM11000H, **Vetor:** VT9243PG, VT8187, **Zen:** 12808	**80** (2.0 8v) 1994/1995

RT6623

POLIA DA CORREIA DO ALTERNADOR — MED.: 66 X 23 FURO: 17

Cód. Referência	Aplicação
Nytron: 1140, **Cód. ORIGINAL:** 030145299H, **Dayco:** APV2924, **SKF:** VKM4806, **Vetor:** VT8121, **Zen:** 12762	**A3** (2.0 16v TFSi) 2008/2013, **A3** (1.8 16v TFSi) 2013/..., **TT** (2.0 16v TFSi) 2007/...

RT6722

POLIA DA CORREIA DO ALTERNADOR — MED.: 80 X 26 FURO: 17

Cód. Referência	Aplicação
Nytron: 1166, **Cód. ORIGINAL:** 93214266, **Dayco:** APV2893, **SKF:** VKM60012A, **Vetor:** VT7086, **Zen:** 12929	**A6** (4.2 40v V8) 2000/2005, **A8** (4.2 32v V8) 1999/2000, **A8** (4.2 40v V8) 1998/2003, **RS6** (4.2 40v V8) 2003/2004, **S6** (4.2 40v V8) 2001/2004, **S8** (4.2 40v V8) 1998/2001

RT6724

POLIA DA CORREIA DO ALTERNADOR — MED.: 69 X 23 FURO: 17

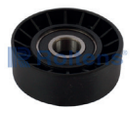

Cód. Referência	Aplicação
Nytron: 1161, **Cód. ORIGINAL:** 90530764, **Dayco:** APV3080, **Ina:** 531076010, **SKF:** VKM4909, **Vetor:** VT7030, **Zen:** 12906	**A3** (1.8 20V) 1999/2000, **A3** (1.6 8v) 1999/2000

RT6725

POLIA DA CORREIA DO ALTERNADOR — MED.: 70 X 23 FURO: 17

Cód. Referência	Aplicação
Nytron: 1165, 1180, 1163, **Cód. ORIGINAL:** 90412884, **Dayco:** APV3076, APV2214, **Gates:** T36249, **Ina:** 531076010, **SKF:** VKM32243, **Vetor:** VT8436, VT7084, **Zen:** 12906	**A3** (1.8 20V) 1999/2000, **A3** (1.6 8v) 1999/2000

RT7021

TENSOR HIDRÁULICO DA CORREIA DENTADA

Cód. Referência	Aplicação
Cód. ORIGINAL: 06C109479A	**A4** (3.0 30v V6) 2002/2006, **A6** (3.0 30v V6) 2001/2007

AUDI

RT7023

POLIA DA CORREIA DO ALTERNADOR — MED.: 70 X 24 FURO: 17

Cód. Referência	Aplicação
Nytron: 1114, **Cód. ORIGINAL:** 036145276, 032145299A, **SKF:** VKM4837, **Vetor:** VT7031, **Zen:** 13381	**A4** (3.0 30v V6) 2002/2006, **A6** (3.0 30v V6) 2001/2007, **A3** (1.6 8v Motor EA111 E C / ADC E C / DH) 1996/2007

RT7025

TENSOR DA CORREIA DENTADA — MED.: 74 X 24

imagem indisponível

Cód. Referência	Aplicação
Cód. ORIGINAL: 531033710	**80 B4** (Sedan - 2.0 E Quattro) 1991/1995, **80 B4** (Sedan - 2.0 Quattro) 1991/1995, **80 B4** (Avant - 2.0 E) 1992/1996

RT7026CP

POLIA DA CORREIA DO ALTERNADOR — MED.: 77 X 26 FURO: 10

Cód. Referência	Aplicação
Nytron: 1125, **Dayco:** APV2177, **Gates:** T36083, **Ina:** 532032630, **SKF:** VKM4790, **Vetor:** VT8009, **Zen:** 12831	**A3** (1.6 8v) 1996/2007

RT7027

TENSOR DA CORREIA DO ALTERNADOR — MED.: 70 X 24

Cód. Referência	Aplicação
Nytron: 7806, **Cód. ORIGINAL:** 032145299A, **Dayco:** APV2320, **Gates:** T38282, **Ina:** 534013830, **SKF:** VKM4817, **Vetor:** VT7027, **Zen:** 13251	**A3** (1.6 8v Motor EA111 E C / ADC E C / DH) 1996/2007

RT7027CP

POLIA DA CORREIA DO ALTERNADOR — MED.: 70 X 24 FURO: 17

Cód. Referência	Aplicação
Cód. ORIGINAL: 032145299A	**A3** (1.6 8v Motor EA111 E C / ADC E C / DH) 1996/2007

RT7028

ROLAMENTO DO TENSOR HIDRÁULICO DA CORREIA DENTADA — MED.: 30 X 27 FURO: 10

Cód. Referência	Aplicação
Nytron: 7711, **Cód. ORIGINAL:** 06B109479, 06B109477A, 06B109477, 06A109477A, 06B109244, **Dayco:** ATB2268, **Gates:** T42019, **Ina:** 532071410, **SKF:** VKM21220, **Vetor:** VT8181, **Zen:** 13296	**A3** (1.8 20v Turbo) 1997/2006, **A4** (1.8 20v Turbo) 1995/2008, **S3** (1.8 20v Turbo) 1999/2003, **TT** (1.8 20v Turbo) 1998/2006, **A3** (1.8 20v) 1997/2006, **A4** (1.8) 1995/2001

RT7029

TENSOR DA CORREIA DENTADA — MED.: 72 X 28

Cód. Referência	Aplicação
Nytron: 7713, **Cód. ORIGINAL:** 06B109243F, 06B109243D, 06B109243A, **Dayco:** ATB2313, **Gates:** T43017, **Ina:** 531039920, **SKF:** VKM11115, **Vetor:** VT8182, **Zen:** 13074	**TT** (1.8 20v Turbo) 1998/2006, **A3** (1.8 20v Turbo Chassi 8LY125001 em diante) 1997/2006, **A4** (1.8 20v Turbo ate Chassi 8D1042384) 1995/2001, **S3** (1.8 20v Turbo Chassi 8LY125001 em diante) 1999/2003, **A3** (1.8 20v Chassi 8LY125001 em diante) 1997/2006, **A4** (1.8 ate Chassi 8D1042384) 1995/2001

RT7030

TENSOR DA CORREIA DENTADA — MED.: 72 X 28

Cód. Referência	Aplicação
Nytron: 7698, **Cód. ORIGINAL:** 06B109243E, 06B109243B, **Dayco:** ATB2145, **SKF:** VKM11018, **Vetor:** VT8251, **Zen:** 12821	**A4** (1.8 20v Turbo Chassi 8D1042385 em diante) 1995/2008

RT7031

TENSOR DA CORREIA DENTADA — MED.: 72 X 27 FURO: 10

Cód. Referência	Aplicação
Cód. ORIGINAL: 078109243C, 078109243A, **Ina:** 531010320, **SKF:** VKM11201, **Vetor:** VT8244	**80** (2.6 12v V6) 1994/1996, **100** (2.8 12v V6) 1994/1995, **80** (2.8 12v V6) 1994/1996, **A6** (2.8 12v V6) 1995/1998

AUDI

RT7032

TENSOR DA CORREIA DENTADA — MED.: 72 X 28 FURO: 10

Cód. Referência	Aplicação
Cód. ORIGINAL: 058109243D	**A4** (1.8 20v Turbo ate Chassi 8DT155009) 1995/2001, **A4** (1.8 Motor ate Chassi 8DT155009) 1995/2001

RT7033

TENSOR DA CORREIA DENTADA — MED.: 72 X 28 FURO: 10

Cód. Referência	Aplicação
Cód. ORIGINAL: 058109243E, 058109243C, **Ina:** 531049920, **SKF:** VKM11008, **Vetor:** VT8183	**A4** (1.8 20v Turbo Chassi 8DT55010 em diante) 1995/2001, **A4** (1.8 20V Chassi 8DT55010 em diante) 1995/2001

RT7034

TENSOR DA CORREIA DENTADA — MED.: 72 X 24

Cód. Referência	Aplicação
Cód. ORIGINAL: 048109243A	**100** (2.0 8v - Chassi 4A-S060808) 1993/1997, **80** (2.0 8v E - Chassi 8C-S075037) 1992/1996, **80** (2.0 8v Quattro - Chassi 8C-S075037) 1991/1995, **80** (2.0 8v E Quattro - Chassi 8C-S075037) 1991/1995

RT7035

TENSOR DA CORREIA DENTADA — MED.: 72 X 28

Cód. Referência	Aplicação
Nytron: 7787, **Cód. ORIGINAL:** 06A109479F, 06A109479C, 06A109479B, 06A109479A, 06A109479, **Dayco:** ATB2088, **Gates:** T43010, **Ina:** 531020320, **SKF:** VKM11113, **Vetor:** VT8128, **Zen:** 13291	**A3** (1.6 8v) 1996/2007

RT7036

POLIA DA CORREIA DENTADA — MED.: 59 X 36 FURO: 10

Cód. Referência	Aplicação
Nytron: 1282, **Cód. ORIGINAL:** 078109244J, 078109244Q, 078109244H, **Dayco:** ATB2585, **SKF:** VKM21202, **Vetor:** VT8217	**A4** (2.4 30v V6) 1998/2001, **RS4** (2.7 30v V6 Turbo) 2000/2001, **A6** (2.4 30v V6) 1995/1998, **A4** (2.8 12v V6) 1998/2001, **A6** (2.8 12v V6) 1997/2001, **Allroad** (2.7 30v v6 turbo) 2001/2005, **S4** (2.7 30v v6 turbo) 1999/2001

RT7037

TENSOR HIDRÁULICO DA CORREIA DENTADA

Cód. Referência	Aplicação
Nytron: 7861, **Cód. ORIGINAL:** 58109479, 058109479B, **Dayco:** ATB2144, **Gates:** T43066, **Ina:** 533003220, **SKF:** VKM11009, **Vetor:** VT8269	**A4** (1.8 20v Turbo) 1995/2001, **A4** (1.8) 1995/2001

RT7038

TENSOR HIDRÁULICO DA CORREIA DENTADA — MED.: 29 X 27

Cód. Referência	Aplicação
Nytron: 7859, **Dayco:** ATB2148, **Gates:** T43028, **Ina:** 533002820, **SKF:** VKM11117, **Vetor:** VT8320	**A4** (1.8 20v Turbo) 1995/2008, **A4** (1.8) 1995/2001

RT7039

TENSOR DA CORREIA DO ALTERNADOR — MED.: 76 X 22

Cód. Referência	Aplicação
Nytron: 7849, **Cód. ORIGINAL:** 58903133, 058903133D, 058903133C, 058903133B, **Dayco:** APV2242, **Gates:** T38151, **Ina:** 533007730, **SKF:** VKM31033, **Vetor:** VT8238, **Zen:** 13072	**A4** (1.8 20v Turbo) 1995/2008, **A4** (1.8 20v Turbo) 1995/2001, **A4** (1.8) 1995/2001

RT7040

TENSOR DA CORREIA DO ALTERNADOR — MED.: 76 X 28

Cód. Referência	Aplicação
Cód. ORIGINAL: 06B903133E, 06B903133A, 06B903133, **Dayco:** APV2310, **Gates:** 38207, **Ina:** 534012730, **Vetor:** VT8265	**A4** (2.0 16v TFSi) 2008/2009, **A4** (1.8 20v Turbo) 2001/2008, **A4** (1.8) 2001/2008, **A4** (2.0 16v FSi) 2008/2009

AUDI

RT7041

TENSOR DA CORREIA DO ALTERNADOR — MED.: 70 X 25

Cód. Referência	Aplicação
Cód. ORIGINAL: YM216K254EA, YM216K254AA, 1376631, 1122523, 038903315F, 038903315AE, **Ina:** 534013230	**A3** (1.9 TDI) Todos

RT7042

TENSOR HIDRÁULICO DA CORREIA DENTADA — MED.: 29 X 27

Cód. Referência	Aplicação
Nytron: 7860, **Cód. ORIGINAL:** 06B109479, 06B109477, **Dayco:** ATB2148, **Ina:** 533003020, **SKF:** VKM21115, **Vetor:** VT8198	**A4** (1.8 20v Turbo) 1995/..., **A3** (1.8 20v Turbo) 1995/..., **Avant** (1.8 20v Turbo) 1995/..., **TT** (1.8 20v Turbo) 1998/...

RT7043

TENSOR DA CORREIA DO ALTERNADOR — MED.: 70 X 24

Cód. Referência	Aplicação
Nytron: 7805, **Cód. ORIGINAL:** 06A903315F, 06A903315E, 06A903315D, **Dayco:** APV2241, **Gates:** T38148, **Ina:** 533007630, **SKF:** VKM31011L, **Vetor:** VT7028, **Zen:** 13257	**A3** (2.0 16v TFSi) 2007/2008, **A3** (1.6 8v) 2001/2007, **A3** (1.8 20v Turbo) 1997/2006, **S3** (1.8 20v Turbo) 1999/2003, **TT** (1.8 20v Turbo) 1998/2006, **A3** (1.8 20v) 1997/2006

RT7045

TENSOR HIDRÁULICO DA CORREIA DENTADA

Cód. Referência	Aplicação
Cód. ORIGINAL: 078109479E, **Ina:** 533003420, **Vetor:** VT8271	**A4** (2.4 30v V6) 1998/2001, **RS4** (2.7 30v V6 Turbo) 2000/2001, **A6** (2.4 30v V6) 1995/1998, **A4** (2.8 12v V6) 1998/2001, **A6** (2.8 12v V6) 1995/1998, **A6** (2.8 12v V6) 1997/2001, **S4** (2.7 30v v6 turbo) 1999/2001, **Allroad** (2.7 30v v6 turbo) 2000/2005

RT7046

TENSOR DA CORREIA DO ALTERNADOR — MED.: 76 X 25

Cód. Referência	Aplicação
Cód. ORIGINAL: 078903133T, 078903133B, 078903133AB, **Dayco:** APV2302, **Ina:** 534011620, **SKF:** VKM31061, **Vetor:** VT8267	**80** (2.6 12v V6) 1994/1996, **RS4** (2.7 30v V6 Turbo) 2000/2001, **A6** (2.4 30v V6) 1995/1998, **80** (2.8 12v V6) 1994/1996, **A4** (2.8 12v V6) 1995/1997, **A4** (2.8 12v V6) 1998/2001, **A6** (2.8 12v V6) 1995/1998, **A6** (2.8 12v V6) 1997/2001

RT7047

TENSOR DA CORREIA DENTADA — MED.: 73 X 32 FURO: 11

Cód. Referência	Aplicação
Cód. ORIGINAL: 078109243S, 078109243R, 078109243Q, **Ina:** 531047720, **Vetor:** VT8270	**A4** (2.4 30v V6) 1998/2001, **RS4** (2.7 30v V6 Turbo) 2000/2001, **A6** (2.4 30v V6) 1995/1998, **A4** (2.8 12v V6) 1998/2001, **A6** (2.8 12v V6) 1997/2001, **Allroad** (2.7 30v v6 turbo) 2001/2005, **S4** (2.7 30v v6 turbo) 1999/2001

RT7048

TENSOR DA CORREIA DO ALTERNADOR — MED.: 64 X 16

Cód. Referência	Aplicação
Nytron: 7697, **Cód. ORIGINAL:** 58260511, **Dayco:** APV2038, **Ina:** 531030910, **Vetor:** VT8222, **Zen:** 13072	**A4** (1.8 20v Turbo) 1995/2001, **A4** (1.8) 1995/2001
Refil	
RT7081	

RT7049

POLIA DA CORREIA DENTADA — MED.: 59 X 32

Cód. Referência	Aplicação
Nytron: 1282, **Cód. ORIGINAL:** 078109244G, 079109244G, **Dayco:** ATB2585, **SKF:** VKM21201, **Vetor:** VT8205	**A4** (2.8 V6) 1995/1998, **A6** (2.8 V6) 1995/1998, **80** (2.6 12v v6 Chassi 8CS025821 em diante) 1994/1995, **80** (2.8 12v v6 Chassi 8CS025821 em diante) 1994/1995

AUDI

RT7050

TENSOR DA CORREIA DENTADA — MED.: 29 X 29 FURO: 24

Cód. Referência	Aplicação
Cód. ORIGINAL: 038109244E	**A3** (1.8 20v) 2001/2009

RT7052

TENSOR DA CORREIA DO ALTERNADOR — MED.: 76 X 25

Cód. Referência	Aplicação
Cód. ORIGINAL: 078903133Q, **Vetor:** VT8268	**A6** (2.8) 1994/1997, **100** (2.8 12v V6) 1994/1995, **80** (2.8 12v V6) 1994/1995, **A8** (2.8) 1994/1996, **A6** (2.6) 1994/1997, **80** (2.6 12v v6) 1994/1995

RT7053

TENSOR DA CORREIA DO ALTERNADOR — MED.: 65 X 24

Cód. Referência	Aplicação
Cód. ORIGINAL: 06J903133A, **Dayco:** APV2834, **Gates:** T39087, **Ina:** 534042210, **Vetor:** VT8340	**A3** (1.8 16v TFSi) 2013/..., **A3** (2.0 16v TFSi motor CAWB / CBFA / CCZA) 2008/2013, **TT** (2.0 16v TFSi Motor CCTA) 2007/...

RT7054

TENSOR DO ALTERNADOR

Cód. Referência	Aplicação
Audi: 07k.903.315t	**A4/A5** (TODOS) TODOS

RT7055

TENSOR DA CORREIA DO ALTERNADOR — MED.: 69 X 24

Cód. Referência	Aplicação
Nytron: 1180, **Cód. ORIGINAL:** 06F903315, **Dayco:** APV2530, **SKF:** VKM31223, **Vetor:** VT8266	**A1** (2.0 16v TFSi) 2012/..., **S3** (2.0 16v TFSi) 2010/2013, **A3** (2.0 16v TFSi Motor BPY / BWA) 2008/2013, **TT** (2.0 16v TFSi Motor BPY / BWA) 2006/2013

RT7056

TENSOR DA CORREIA DO ALTERNADOR — MED.: 77 X 28

Cód. Referência	Aplicação
Nytron: 1190, **Cód. ORIGINAL:** 06E903133B, **Dayco:** APV2787, **Vetor:** VT8264	**A6** (3.0 24v V6 FSi) 2008/2012, **S4** (3.0 24v V6 FSi) 2011/..., **S5** (3.0 24v V6 FSi) 2009/..., **A4** (3.2 24v V6 FSi) 2007/2012, **A5** (3.2 24v V6 FSi) 2007/2012, **A6** (3.2 24v V6 FSi) 2007/2008, **Q5** (3.2 24v V6 FSi) 2008/2012

RT7057

TENSOR DA CORRENTE DA DISTRIBUIÇÃO

Cód. Referência	Aplicação
Cód. ORIGINAL: 058109229B, 058109088K, **Vetor:** VT8411	**A3** (1.8 TURBO 20V) 1994/2011, **TT** (1.8 TURBO 20V) 1994/2011 , **A4** (1.8 TURBO 20V ANO) 1994/2011

RT7058

TENSOR DA CORREIA DO ALTERNADOR — MED.: 70 X 24

Cód. Referência	Aplicação
Cód. ORIGINAL: 06H903133G, 06H903133F, **Ina:** 534033310, **SKF:** VKM31310, **Vetor:** VT8418	**A4** (2.0 16v TFSi) 2008/..., **A5** (2.0 16v FSi) 2010/..., **Q5** (2.0 16v FSi) 2009/..., **A4** (2.0 16v FSi) 2008/...

RT7060

TENSOR DA CORREIA DENTADA — MED.: 67 X 26 FURO: 9

Cód. Referência	Aplicação
Nytron: 7890, **Cód. ORIGINAL:** 038109243N, 038109243G, 038109243F, 038109243D, **Dayco:** ATB2569, **Gates:** T43219, **Ina:** 531082510 , **SKF:** VKM11269, **Vetor:** VT8425, **Zen:** 13292	**A3** (1.9 TDi)

AUDI

RT7061

TENSOR DA CORRENTE DE DISTRIBUIÇÃO

Cód. Referência	Aplicação
Cód. ORIGINAL: 06E109218H	**A4** (3.2 24v V6) 2010, **A4** (Motor 8EC B7 V6 3.2 FSI 24V) 2007/2012, **A4** (Motor 8ED B7 V6 3.2 FSI 24V) 2007/2012, **A5** (Motor V6 3.2 FSI 24V) 2009/2011, **A6** (Motor 4F5 C6 V6 3.2 FSI 24V) 2007/2008, **Q5** (Motor V6 3.2 FSI 24V) 2009/2012, **A4** (Motor 8H7 B6, 8HE B7 V6 3.2 FSI 24V) 2007/2012, **A6** (Motor 4F2 C6 V6 3.2 FSI 24V) 2007/2008, **A6** (Motor 4FH C6 V6 3.2 FSI 24V) 2007/2008

RT7062

TENSOR DA CORRENTE DA DISTRIBUIÇÃO

Cód. Referência	Aplicação
Cód. ORIGINAL: 078109120, 058109229B, 058109229, 06B109217B	**A4** (2.0 ALT (8E2, B6 B7)) 2001/2008, **A4** (Avant - 2.0 ALT (8E5, B6 B7)) 2001/2008, **A6** (2.0 ALT (C5)) 2002/2005, **A6** (Avant - 2.0 ALT (C5)) 2002/2005

RT7063

TENSOR DA CORRENTE DA DISTRIBUIÇÃO

Cód. Referência	Aplicação
Cód. ORIGINAL: 058109217B	**A4** (1.8) 1997/2000, **A4** (1.8) 2000/2002, **TT** (1.8) 2000/2002

RT7065

TENSOR DA CORREIA DO ALTERNADOR

Cód. Referência	Aplicação
Nytron: NY7938, **.Volkswagen:** 04E145299E, **Dayco:** APV3682, **Gates:** T 39380, **Ina:** 534049710, **Vetor:** VT8583, **Volkswagen:** 04E145299P, 04E145299N, 04E145299L, **Zen:** 13403	**Q3** (1.4) 2012/2018, **A1** (1.4 16v) 2011/..., **A3** (1.4 16V) 2013/...
Refil	
RT7082	

RT7067

TENSOR DA CORRENTE DA BOMBA DE ÓLEO

Cód. Referência	Aplicação
Cód. ORIGINAL: 038115130	**A3** (1.8 20v Turbo) 1997/..., **A4** (1.8 20v Turbo) 1995/..., **A6** (1.8 20v Turbo) 1998/..., **TT** (1.8 20v Turbo) 1999/2006, **A3** (1.8 20v) 1997/..., **TT** (1.8 20v) 1999/2006, **A4** (1.8) 1995/..., **A6** (1.8) 1998/...

RT7068

TENSOR DA CORRENTE DA DISTRIBUIÇÃO

Cód. Referência	Aplicação
Cód. ORIGINAL: 6F109088J, 06F109088G, 06F109217A, **Vetor:** VT8412	**A4** (2.0 16v TFSi Turbo) 2004/2010, **A6** (2.0 16v TFSi Turbo) 2005/2011, **TT** (2.0 16v TFSi Turbo) 2008/2014, **A3** (SportBack - 2.0 16v TFSi Turbo) 2004/2013, **A3** (SportBack - 2.0 16v FSi Turbo) 2008/2013, **A3** (SportBack Quattro - 2.0 16v TFSi Turbo) 2004/2013, **A4** (Avant - 2.0 16v TFSi Turbo) 2004/2010, **A4** (Quattro - 2.0 16v TFSi Turbo) 2004/2010, **A6** (Avant - 2.0 16v TFSi Turbo) 2005/2011, **S3** (Quattro - 2.0 16v TFSi Turbo) 2004/2013 , **TT** (Quattro - 2.0 TTS) 2008/2014, **TT** (Roadster Quattro - 2.0 TTS) 2008/2014

RT7068-1

TENSOR DA CORRENTE DA DISTRIBUIÇÃO

Cód. Referência	Aplicação
	A4 (2.0 16v TFSi Turbo) 2004/2010, **A6** (2.0 16v TFSi Turbo) 2005/2011, **TT** (2.0 16v TFSi Turbo) 2008/2014, **A3** (SportBack - 2.0 16v TFSi Turbo) 2004/2013, **A3** (SportBack - 2.0 16v FSi Turbo) 2008/2013, **A3** (SportBack Quattro - 2.0 16v TFSi Turbo) 2004/2013, **A4** (Avant - 2.0 16v TFSi Turbo) 2004/2010, **A4** (Quattro - 2.0 16v TFSi Turbo) 2004/2010, **A6** (Avant - 2.0 16v TFSi Turbo) 2005/2011, **S3** (Quattro - 2.0 16v TFSi Turbo) 2004/2013 , **TT** (Quattro - 2.0 TTS) 2008/2014, **TT** (Roadster Quattro - 2.0 TTS) 2008/2014

AUDI

RT7070

TENSOR DA CORREIA DO ALTERNADOR — MED.: 75 X 26

Cód. Referência	Aplicação
Nytron: 7919, **Cód. ORIGINAL:** 04E145299J, 04C145299B, **Dayco:** APV3036, **Gates:** T39345, **Ina:** 531087110, **Vetor:** VT8604, **Zen:** 13401	**A1** (1.4 16v) 2010/..., **A1** (1.4) 2011/..., **A3** (1.4 16v TFSi) 2015/..., **A3** (1.4) 2013/..., **Q3** (1.4) 2012/...

RT7071

TENSOR DA CORREIA DENTADA — MED.: 60 X 21 FURO: 8

Cód. Referência	Aplicação
Nytron: 7900, **Cód. ORIGINAL:** 04E109479C, 04E109479B, 04E109479A, 04C109479J, 04C109479H, 04C109479G, **Dayco:** ATB2636, **Gates:** T43247, **Ina:** 531088210, **SKF:** VKM11338, **Vetor:** VT8602, **Zen:** 13285	**A1** (1.4 16v) 2010/..., **Q3** (1.4) 2012/..., **A3** (1.4 16v TFSi Motor CMBA / CXSA / CPTA / CXSB / CZCA / CZEA) 2015/...

RT7072

POLIA DA CORREIA DENTADA — MED.: 50 X 25 FURO: 17

Cód. Referência	Aplicação
Nytron: 1400, **Cód. ORIGINAL:** 04E109244A, 04E409244E, 04E109244D, 04E109244B, 04C109244D, 04C109244B, **Dayco:** ATB2637, **Gates:** T42317, **Ina:** 532075310, **SKF:** VKM21280A, **Vetor:** VT8603, **Zen:** 13279	**A1** (1.4 16v) 2010/..., **A1** (1.4) 2011/..., **A3** (1.4 16v TFSi) 2015/..., **A3** (1.4) 2013/..., **Q3** (1.4) 2012/...

RT7072CP

POLIA DA CORREIA DENTADA — MED.: 50 X 25

Cód. Referência	Aplicação
Cód. ORIGINAL: 04E409244E, 04E109244D, 04E109244B, 04C109244D, 04C109244B	**A3** (1.4 16V) 2013/..., **Q3** (1.4 16v TFSi) 2015/...

RT7074

POLIA DA CORREIA DO ALTERNADOR — MED.: 66 X 22

Cód. Referência	Aplicação
Cobra: 5624, **Cód. ORIGINAL:** 07K145172B, **Gates:** T36106	**RS3** (2.5 20V TFSI) 2011/..., **TT** (2.5 20V TFSi) 2011/...

RT7075

TENSOR INFERIOR DA CORREIA DO ALTERNADOR — MED.: 65 X 22

Cód. Referência	Aplicação
Cobra: 5627, **Cód. ORIGINAL:** 07K903315S, 07K903315AB, **Gates:** T38314	**RS3** (2.5 20V TFSI) 2011/..., **TT** (2.5 20V TFSi) 2011/...

RT7077

POLIA DA CORREIA DO ALTERNADOR — MED.: 74 X 22

Cód. Referência	Aplicação
Cobra: 5626, **Cód. ORIGINAL:** 07K145276A, 07K145174D, 07K145172C, **Gates:** T36105	**RS3** (2.5 20V TFSI) 11/..., **TT** (2.5 20V TFSI) 11/....

RT7078

TENSOR DA CORREIA DO ALTERNADOR

Cód. Referência	Aplicação
Cód. ORIGINAL: 050109479A	**A4** .../2000, **A6** .../2000

AUDI

RT7079

TENSOR DA CORREIA DO ALTERNADOR — MED.: 70 X 26

Cód. Referência	Aplicação
Cód. ORIGINAL: 059903133R, 95810236151, 95810236150, 059903133J, 059903133F	**A5** (Convertible - 3.0 TDi Quattro240cv) 2011/2017, **A5** (Coupe - 3.0 TDi Quattro240cv) 2011/2017, **A7** (Hatchback - 3.0 TDi Quattro240cv) 2010/..., **A5** (Hatchback - 3.0 TDi Quattro240cv) 2011/2017, **A6** (Sedan - 3.0 TDi Quattro200cv) 2011/..., **A6** (Sedan - 3.0 TDi Quattro240cv) 2011/..., **A8** (Sedan - 3.0 TDi Quattro250cv) 2010/..., **A8** (Sedan - 3.0 TDi Quattro250cv) 2013/..., **Q7** (SUV - 3.0 TDi Quattro230cv) 2007/2015, **Q7** (SUV - 3.0 TDi Quattro240cv) 2011/2015, **Q5** (SUV - 3.0 TDi Quattro240cv) 2012/..., **Q5** (SUV - 3.0 TDi Quattro250cv) 2013/...

RT7080

TENSOR DA CORRENTE DA DISTRIBUIÇÃO

Cód. Referência	Aplicação
Cód. ORIGINAL: 06B109217B	**A4** (2.0 ALT (8E2, B6 B7)) 2001/2008, **A4** (Avant - 2.0 ALT (8E5, B6 B7)) 2001/2008, **A6** (2.0 ALT (C5)) 2002/2005, **A6** (Avant - 2.0 ALT (C5)) 2002/2005

RT7081

POLIA DA CORREIA DO ALTERNADOR — MED.: 64 X 16 FURO: 25

Cód. Referência	Aplicação
Nytron: 1268, **Cód. ORIGINAL:** 58260511, **Vetor:** VT8438, **Zen:** 13072	**A4** (1.8 20v Turbo) 1995/2001, **A4** (1.8) 1995/2001

RT7082

POLIA DA CORREIA DO ALTERNADOR — MED.: 66 X 26 FURO: 17

Cód. Referência	Aplicação
Cód. ORIGINAL: 13403, 04E145299P, 04E145299N, 04E145299L	**Q3** (1.4) 2012/2018, **A1** (1.4 16v) 2011/..., **A3** (1.4 16V) 2013/...

RT7084CP

POLIA DA CORREIA DO ALTERNADOR — MED.: 65 X 22 FURO: 8

Cód. Referência	Aplicação
Cobra: 5624, **Cód. ORIGINAL:** 07K145172B, **Gates:** T36106	**RS3** (2.5 20V TFSI) 2011/..., **TT** (2.5 20V TFSi) 2011/...

RT7085CP

POLIA DA CORREIA DO ALTERNADOR — MED.: 65 X 24 FURO: 8

Cód. Referência	Aplicação
Cobra: 5627, **Cód. ORIGINAL:** 07K903315S, 07K903315AB, **Gates:** T38314	**RS3** (2.5 20V TFSI) 2011/..., **TT** (2.5 20V TFSi) 2011/...

RT7087CP

POLIA DA CORREIA DO ALTERNADOR — MED.: 76 X 22 FURO: 8

Cód. Referência	Aplicação
Cobra: 5626, **Cód. ORIGINAL:** 07K145276A, 07K145174D, 07K145172C, **Gates:** T36105	**RS3** (2.5 20V TFSI) 11/..., **TT** (2.5 20V TFSI) 11/....

RT7088

TENSOR DA CORREIA DO ALTERNADOR

Cód. Referência	Aplicação
Audi: 06L903133D, **Volkswagen:** 06K903133L, 06K903133G, 06K903133F, 06K903133D, 06K903133A	**A1** (1.8 16V TFSI) 2015/..., **A3** (1.8 16V TFSI) 2015/..., **A3** (2.0 16V TFSI) 2015/.., **A4** (1.8 16V TFSI) 2011/2015, **A5** (2.0 16V TFSI) 2017/...., **Q3** (2.0 16V TFSI) 2011/...., **TT** (2.0 16V TFSI) 2014/...

AUDI

RT7638
TENSOR DA CORREIA DENTADA — MED.: 68 X 27

Cód. Referência	Aplicação
Nytron: 7890, **Cód. ORIGINAL:** 03L109243F, 03L109243D, 03L109243B, **Dayco:** ATB2569, **Gates:** T43219, **Ina:** 531082510, **SKF:** VKM11269, **Vetor:** VT8425, **Zen:** 13292	**A3** (TDi) 1996/2017, **A4** (TDi) 1995/2017, **A5** (TDi) 2009/2017

BMW

RT6025
POLIA DA CORREIA DO ALTERNADOR — MED.: 70 X 23 FURO: 17

Cód. Referência	Aplicação
Nytron: 1163, 1180, 1165, **Cód. ORIGINAL:** 46537101, **Dayco:** APV3076, APV2214, **Gates:** T36019, **Ina:** 531076010, **SKF:** VKM32243, **Vetor:** VT7084, VT8436, **Zen:** 12906	**320** (2.2 16v) 2000/2005, **325** (2.5 24v) 2000/2005, **330** (3.0 24v) 2000/2005, **525** (2.5 24v) 2000/2003, **530** (3.0 24v) 2000/2003, **X3** (2.5 24v) 2004/2010, **X3** (3.0 24v) 2004/2010, **X5** (3.0 24v) 2001/2010, **Z4** (2.5 24v) 2010/2012, **Z4** (3.0 24v) 2003/...

RT6029
POLIA DA CORREIA DO ALTERNADOR — MED.: 71 X 26 FURO: 17

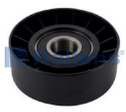

Cód. Referência	Aplicação
Nytron: 1160, **Cód. ORIGINAL:** 95WF19A216AC, **Dayco:** APV3081, **SKF:** VKM4839, **Vetor:** VT8037, **Zen:** 12764	**740** (4.4 32v V8) 1997/2001, **840** (4.4 32v V8) 1996/1999, **540** (4.4 32v V8) 1996/2003, **M5** (5.0 32v V8) 1999/2003

RT6029CP
POLIA DA CORREIA DO ALTERNADOR — MED.: 71 X 26 FURO: 8

Cód. Referência	Aplicação
Nytron: 1160CP, **Cód. ORIGINAL:** 96BF6A228AB, **Vetor:** VT8037, **Zen:** 12832	**740** (4.4 32v V8) 1997/2001, **840** (4.4 32v V8) 1996/1999, **540** (4.4 32v V8) 1996/2003, **M5** (5.0 32v V8) 1999/2003

RT6405
POLIA DA CORREIA DO ALTERNADOR — MED.: 71 X 26 FURO: 17

Cód. Referência	Aplicação
Nytron: 1313, **Cód. ORIGINAL:** 166200D020, **Dayco:** APV2915, **Vetor:** VT8152, **Zen:** 13177	**118** (2.0 16v) 2010/..., **118** (2.0 16v) 2010/2012, **120** (2.0 16v) 2006/..., **130** (3.0 24v) 2006/2012, **316** (1.6 8v) 1993/1995, **318** (1.8 8v) 1993/1998, **318** (2.0 16v) 2011/..., **320** (2.2 24v) 2000/2005, **320** (2.0 16v) 2005/..., **323** (2.5 24v) 1998/2001, **325** (2.5 24v) 2000/2005, **325** (2.5 24v) 1990/2005, **325** (2.5 24v) 2005/2011, **328** (2.8 24v) 1995/2000, **330** (3.0 24v) 2000/2005, **525** (2.5 24v) 2000/2003, **528** (2.8 24v) 03-1998/2000, **528** (2.8 24v) 1995/2000, **530** (3.0 24v) 2000/2003, **530** (3.0 24v) 2005/2010, **320** (2.0 24v) 1993/2000, **318** (1.9 16v) 1995/1999, **X1** (2.0 16v) .../2011, **X3** (2.5 24v) 2004/2010, **X3** (3.0 24v) 2004/2010, **X5** (3.0 24v) 2001/2010, **Z3** (2.8 24v) 1997/2000, **Z3** (3.0 24v) 2000/2003, **Z3** (1.9 16v) 1996/2003, **Z4** (2.0 16v) 2007/2009, **Z4** (3.0 24v) 2006/2008, **Z4** (3.0 24v) 2009/..., **745** (4.4 32v V8) 2002/2005, **760** (6.0 48v V12) .../2003, **M3** (3.2 24v) 2000/2006, **Z3** (3.2 24v) 2001/2003, **Z4** (3.2 24v) 2006/...

RT6420
TENSOR DA CORREIA DO ALTERNADOR — MED.: 80 X 22 FURO: 8

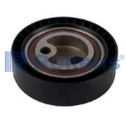

Cód. Referência	Aplicação
Nytron: 1121, **Cód. ORIGINAL:** 64552244173, 64552244172, 64551748321, 64551726699, 11311726699, 11282245087, **Dayco:** APV2010, **Ina:** 531009510, **Vetor:** VT8283	**316** (1.6 16v) 1993/1995, **318** (1.8 8v) 1993/1998, **318** (1.8 16v) 1993/1996, **318** (1.9 16v) 1995/1999, **M3** (3.0 24v) 1992/1995, **Z3** (1.9 16v) 1996/2003, **M3** (3.2 24v) 1995/1999, **Z3** (3.2 24v) 1997/2001

RT8019
POLIA DA CORREIA DO ALTERNADOR — MED.: 54 X 27 FURO: 17

Cód. Referência	Aplicação
Nytron: 1212, **Cód. ORIGINAL:** A0002020419, 6512000770, **Dayco:** APV2935, **Vetor:** VT8454	**116** (1.6 16v Turbo) 2012/..., **118** (1.6 16v Turbo) 2012/..., **316** (1.6 16v Turbo) 2013/...

BMW

RT8055

TENSOR DA CORREIA DO ALTERNADOR — MED.: 80 X 25

Cód. Referência	Aplicação
Cód. ORIGINAL: 1022007770, 1022006970, 1022006670, 1022006070, 1022003470, 1022003370, 1022001270, **Dayco:** APV2254, **Vetor:** VT8306	**230e** (2.3 8v) 1988/1993

RT8743

TENSOR DA CORREIA DENTADA — MED.: 50 X 30

Cód. Referência	Aplicação
Cód. ORIGINAL: 11311711153, 11311468743, 11311272424, **Ina:** 531000110, **Vetor:** VT8282	**320** (2.0 16v) 1991/1993, **325** (2.5 24v) 1990/1993, **520** (2.0 16v) 1991, **525** (2.5 24v) 1990/1991

RT9014

TENSOR DA CORREIA DO ALTERNADOR — MED.: 70 X 26

Cód. Referência	Aplicação
Cód. ORIGINAL: 11281432104, 11281247647, **Dayco:** APV2231, **Ina:** 533001610, **Vetor:** VT8281	**316** (1.6 8v) 1993/1995, **318** (1.8 8v) 1993/1998, **Z3** (1.9 16v0) 1996/2003, **318** (1.9 16v) 1995/1999

RT9025

POLIA DA CORREIA DO ALTERNADOR — MED.: 70 X 24 FURO: 10

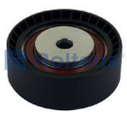

Cód. Referência	Aplicação
Nytron: 1117, **Dayco:** APV2109, **Gates:** 38071, **Ina:** 532000110, **SKF:** VKM38004, **Vetor:** VT7009 , **Zen:** 13346	**316** (1.6 16v) 1993/1995, **318** (1.8 8v) 1993/1998, **318** (1.8 16v) 1993/1996, **318** (1.9 16v) 1995/1999, **M3** (3.0 24v) 1992/1995, **X3** (2.5 24v) 2004/2010, **X3** (3.0 24v) 2004/2010 , **X5** (3.0 24v) 2001/2010, **Z3** (1.9 16v) 1996/2003, **M3** (3.2 24v) 1995/1999, **Z3** (3.2 24v) 1997/2001, **Z4** (2.5 24v) 203/2012, **Z4** (3.0 24v) 2003..., **Z4** (3.2 24v) 2006...

RT9026

POLIA DA CORREIA DO ALTERNADOR — MED.: 71 X 26 FURO: 17

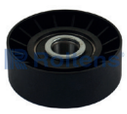

Cód. Referência	Aplicação
Nytron: 1161, **Cód. ORIGINAL:** 46524820, **Dayco:** APV3080, **Ina:** 531076010, **SKF:** VKM4909, **Vetor:** VT7030, **Zen:** 12906	**118** (2.0 16v) 2010/..., **118** (2.0 16v) 2010/2012, **120** (2.0 16v) 2006/..., **130** (3.0 24v) 2006/2012, **316** (1.6 8v) 1993/1995, **318** (1.8 8v) 1993/1998, **318** (2.0 16v) 2011/..., **320** (2.2 24v) 2000/2005, **320** (2.0 16v) 2005/..., **323** (2.5 24v) 1998/2001, **325** (2.5 24v) 1990/2005, **325** (2.5 24v) 2000/2011, **328** (2.8 24v) 1995/2000, **328** (2.8 24v) 1998/2000, **330** (3.0 24v) 2000/2005, **525** (2.5 24v) 2000/2003, **525** (2.5 24v) 1990/2003, **528** (2.8 24v) 03-1998/2000, **528** (2.8 24v) 1995/2000, **530** (3.0 24v) 2000/2003, **530** (3.0 24v) 2005/2010, **320** (2.0 24v) 1993/2000, **318** (1.9 16v) 1995/1999, **X1** (2.0 16v) 2011/..., **X3** (2.5 24v) 2004/2010, **X3** (3.0 24v) 2004/2010, **X3** (2.5 24v) 2004 /2010, **X5** (3.0 24v) 2001/2010, **X5** (3.0 24v) 2007/2010, **Z3** (2.8 24v) 1997/2000 , **Z3** (3.0 24v) 2000/2003, **Z3** (1.9 16v) 1996/2003, **Z4** (2.0 16v) 2007/2009, **Z4** (3.0 24v) 2006/2008, **Z4** (3.0 24v) 2009/..., **Z4** (2.0 16v), **745** (4.4 32v V8) 2002/2005, **760** (6.0 48v V12) 2003/..., **M3** (3.2 24v) 2000/2006, **Z3** (3.2 24v) 2001/2003, **Z4** (3.2 24v) 2006/...

RT9027

POLIA DO ALTERNADOR

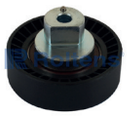

Cód. Referência	Aplicação
BMW: 11.281.748.130/11.281.738.605	**318/325/525** (2.8 3.0 3.2 M3 Z3 Alternador 70 AMP) 1993/2000

RT9028

TENSOR DA CORREIA DO ALTERNADOR — MED.: 71 X 27

Cód. Referência	Aplicação
Cód. ORIGINAL: 7512758, 11281433571, 1433571, **Dayco:** APV2298, **Gates:** T38224, **Ina:** 534010410, **SKF:** VKM38231	**320** (2.2 24v) 2000/2005, **323** (2.5 24v) 1998/2001, **325** (2.5 24v) 1990/2005, **328** (2.8 24v) 1995/2000, **330** (3.0 24v) 2000/2005, **525** (2.5 24v) 1990/2003, **528** (2.8 24v) 1995/2000, **530** (3.0 24v) 2005/2010, **X3** (2.5 24v) 2004/2010, **X3** (3.0 24v) 2004/2010, **X5** (3.0 24v) 2001/2010 , **Z3** (2.8 24v) 1997/2000, **Z3** (3.0 24v) 2000/2003, **Z4** (3.0 24v) 2009/...

BMW

RT9029
TENSOR DA CORREIA DO ALTERNADOR — MED.: 71 X 26

Cód. Referência	Aplicação
Cód. ORIGINAL: 7512758, 11281433571, 1433571, **Dayco:** APV2298, **Gates:** T38224, **Ina:** 534010410, **SKF:** VKM38231	**323** (2.5 24v) 1998/2001, **325** (2.5 24v) 2000/2005, **328** (2.8 24v) 1998/2000, **330** (3.0 24v) 2000/2005, **525** (2.5 24v) 2000/2003, **528** (2.8 24v) 03-1998/2000, **530** (3.0 24v) 2000/2003, **320** (2.0 24v) 1993/2000, **X5** (3.0 24v) 2001/2010, **Z3** (3.0 24v) 2000/2003, **M3** (3.2 24v) 2000/2006 , **Z3** (3.2 24v) 2001/2003, **Z4** (3.2 24v) 2006/...

RT9052
TENSOR DA CORREIA DO ALTERNADOR — MED.: 70 X 26

Cód. Referência	Aplicação
Cód. ORIGINAL: 11287512758	**320** (2.2 16v) 2000/2005, **325** (2.5 24v) 2000/2005, **330** (3.0 24v) 2005, **525** (2.5 24v) 2000/2003, **530** (3.0 24v) 2000/2003 , **X3** (2.5 24v) 2004 / .. 2010, **X3** (3.0 24v) 2004 / .. 2010, **X5** (3.0 24v) 2000/2010, **Z4** (2.5 24v) 2010/2012, **Z4** (3.0 24v) 2003

RT9053
SISTEMA COMUTÁVEL DE BOMBA D'ÁGUA C/ SENSOR — MED.: 75 X 26

Cód. Referência	Aplicação
Cód. ORIGINAL: BH3T10B300AA, 5262500, V759883280, 120455, 11287538832, **Dayco:** APV3627	**116i** (Todos F20) 2011/..., **118i** (Todos F20) 2011/..., **116i** (Todos F21) 2011/..., **118i** (Todos F21) 2011/..., **316i** (Todos F30) 2012/..., **320i** (Todos F30) 2012/..., **316i** (Todos F80) 2012/..., **320i** (Todos F80) 2012/...

RT9054
TENSOR DA CORREIA DO ALTERNADOR — MED.: 70 X 26

Cód. Referência	Aplicação
Cód. ORIGINAL: 11288624196	**130** (3.0 24v) 2006/2012, **325** (2.5 24v) 2005/2011, **530** (3.0 24v) 2005/2010, **X3** (2.5 24v) 2004/2010, **X3** (3.0 24v) 2004/2010, **X5** (3.0 24v) 2007/2010

RT9055
TENSOR DA CORREIA DO ALTERNADOR — MED.: 70 X 26

Cód. Referência	Aplicação
Cód. ORIGINAL: 7516897, 7524267, 11287516897, 11281440377, 1440377, 11287524267, **Ina:** 534017710, **SKF:** VKM38236 , **Vetor:** VT8623	**118** (2.0 16v) 2010/2013, **120** (2.0 16v) 2006/2013, **318** (2.0 16v) 2011/2013, **320** (2.0 16v) 2005/2013, **X1** (2.0 16v) 2011/2015, **Z4** (2.0 16v) 2007/2009

RT9057
TENSOR DA CORREIA DO ALTERNADOR — MED.: 71 X 32

Cód. Referência	Aplicação
Cód. ORIGINAL: 11288604266, 11287599097	**335** (3.0 24v turbo) 2011/2015, **435** (3.0 24v turbo) 2011/2014 , **535** (3.0 24v turbo) 2010/2016, **640** (3.0 24v turbo) 2013/2015, **740** (3.0 24v turbo) 2012/..., **M135** (3.0 24v turbo) 2011/..., **M2** (3.0 24v turbo) 2017/..., **M235** (3.0 24v turbo) 2014/2016, **M3** (3.0 24v turbo) 2012/2015, **M4** (3.0 24v turbo) 2010/2015, **X3** (3.0 24v turbo) 2015/2017, **X4** (3.0 24v turbo) 2015/2017, **X5** (3.0 24v turbo) 2014/2017, **X6** (3.0 24v turbo) 2014/2018

CHANA

RT8108
TENSOR DA CORREIA DENTADA — MED.: 52 X 23

Cód. Referência	Aplicação
Nytron: 7740, **Cód. ORIGINAL:** 462100090103, 1281084001, 1281084000, 1281073003, 1281073002, 1281073001, 1281053A00, **Dayco:** ATB2435, **Gates:** T41251, **Ina:** 531053020, **Vetor:** VT8242	**Cargo** (1.0 8v) 2005, **Family** (1.0 8v) 2005/2009, **Utility** (1.0 8v) 2005/2009

CHERY

RT2020
TENSOR DA CORREIA DO ALTERNADOR — MED.: 64 X 21 FURO: 10

Cód. Referência	Aplicação
Cód. ORIGINAL: A1181112200CA, **Gates:** 39278, **Vetor:** VT8348	**Cielo** (1.6 16v) 2010/..., **Tiggo** (2.0 16v) 2009/...

RT2021
POLIA DA CORREIA DO ALTERNADOR — MED.: 70 X 26 FURO: 10

Cód. Referência	Aplicação
Nytron: 1207, **Cód. ORIGINAL:** A118111210CA, **Dayco:** APV2933, **Gates:** 36497, **Vetor:** VT8349	**Cielo** (1.6 16v) 2010/...

RT2022
POLIA DA CORREIA DENTADA — MED.: 60 X 30 FURO: 10

Cód. Referência	Aplicação
Nytron: 1208, **Cód. ORIGINAL:** 481H1007070BA, 481H1007070, **Dayco:** ATB2584, **Vetor:** VT8358	**Cielo** (1.6 16v) 2010/..., **Face** (1.3 16v) 2010/..., **S18** (1.3 16v) 2011/..., **Tiggo** (2.0 16v) 2009/...

RT2023
TENSOR DA CORREIA DENTADA — MED.: 67 X 28 FURO: 8

Cód. Referência	Aplicação
Nytron: 7696, **Cód. ORIGINAL:** 473H1007060AB, **Gates:** T43136, **Vetor:** VT8359	**Cielo** (1.6 16v) 2010/..., **Face** (1.3 16v) 2010/..., **S18** (1.3 16v) 2011/..., **Tiggo** (2.0 16v) 2009/...

RT2024
POLIA DA CORREIA DENTADA — MED.: 30 X 27 FURO: 10

Cód. Referência	Aplicação
Cód. ORIGINAL: 481H1007071, **Dayco:** ATB2583, **Gates:** T42143, **Vetor:** VT8360	**Cielo** (1.6 16v) 2010/..., **Tiggo** (2.0 16v) 2009/...

RT2025
TENSOR DA CORREIA DENTADA — MED.: 50 X 27

Cód. Referência	Aplicação
Nytron: 2036, **Cód. ORIGINAL:** 3721007030, **Dayco:** ATB2586, **Vetor:** VT8453	**qq** (1.1 16v) 2011...

RT2026
POLIA DA CORREIA DO ALTERNADOR — MED.: 61 X 23 FURO: 17

Cód. Referência	Aplicação
Nytron: 1287, **Cód. ORIGINAL:** A11-811120CA, **Dayco:** APV2942	**Cielo** (1.6 16v) 2010/..., **Tiggo** (2.0 16v) 2009/...

CHEVROLET

RT6002
SUPORTE DO VENTILADOR

Cód. Referência	Aplicação
Chevrolet: 90.231.219	**Omega** (2.0 8 v) 1993/1995, **Supreme** (2.0 8 V) 1993/1995

RT6004LH
TENSOR DA CORREIA DENTADA — MED.: 59 X 19 FURO: 8

Cód. Referência	Aplicação
Nytron: 7792, **Cód. ORIGINAL:** 93225749, 9202478, 90570525, 90499401, 90467439, 90353176, **Dayco:** ATB2201, **Gates:** T43038, **Ina:** 531010130, **SKF:** VKM15121L, **Vetor:** VT7081, **Zen:** 12747	**Corsa** (1.0 8v) 1994/2006, **Corsa** (1.4 8v) 1994/1996, **Corsa** (1.6 8v) 1995/1998, **celta** (1.0 8v) 2001/2006, **celta** (1.4 8v) 2001/2006

CHEVROLET

RT6006LH

TENSOR DA CORREIA DENTADA — MED.: 72 X 22

Cód. Referência	Aplicação
Nytron: 7790, **Cód. ORIGINAL:** 93202400, **Dayco:** ATB2247, **Gates:** T43002, **Ina:** 531011330, **SKF:** VKM60007A, **Vetor:** VT7082, **Zen:** 12884	**Ipanema** (1.8 8v) 1990/1995, **Ipanema** (2.0 8v) 1989/1995, **Kadett** (1.8 8v) 1990/1995, **Kadett** (2.0 8v) 1989/1995, **Monza** (2.0 8v) 1989/1995, **Ipanema** (1.8 8v) 1989/1995, **Kadett** (1.8 8v) 1989/1995, **Monza** (1.8 8v) 1989/1995

RT6007

POLIA DA CORREIA DO ALTERNADOR — MED.: 65 X 23 FURO: 17

Cód. Referência	Aplicação
Nytron: 1303, **Cód. ORIGINAL:** 55563512	**Cruze** (1.8 16v) 2012/..., **Sonic** (1.6 16v) 2012/..., **Tracker** (1.8 16v) 2013/...

RT6008

TENSOR DA CORREIA DENTADA — MED.: 70 X 26

Cód. Referência	Aplicação
Cód. ORIGINAL: 90531965, 55565236	**Aveo** (Hatchback - T250), **Aveo** (Hatchback - T300), **Aveo** (Sedan - T300)

RT6009LH

TENSOR DA CORREIA DENTADA — MED.: 59 X 22 FURO: 8

Cód. Referência	Aplicação
Nytron: 7796, **Cód. ORIGINAL:** 91580003, 90530124, 90528200, 90411769, 7086687, 7085784, **Dayco:** ATB2216, **Gates:** T43053, **Ina:** 531027330, **SKF:** VKM15402L, **Vetor:** VT8127, **Zen:** 12770	**Agile** (1.4 8v) 2009/..., **Astra** (1.8 8v) 1998/2011, **Astra** (2.0 8v) 1994/2011, **Blazer** (2.2 8v) 1995/2000, **Blazer** (2.4 8v) 2001/..., **Cobalt** (1.4 8v) 2012/..., **Cobalt** (1.8 8v) 2013/..., **Corsa** (1.6 8v) 1995/1998, **Corsa** (1.4 8v) 1994/..., **Corsa** (1.8 8v) 2001/2010, **Ipanema** (2.0 8v) 1996/1998, **Kadett** (2.0 8v) 1996/1998, **Meriva** (1.4 8v) 2006/2012, **Meriva** (1.8 8v) 2002/2012, **Montana** (1.4 8v) 2007/..., **Montana** (1.8 8v) 2004/2010, **Monza** (2.0 8v) 1996, **ONIX** (1.0 8v) 2012/..., **ONIX** (1.4 8v) 2012/..., **Prisma** (1.4 8v) 2006/..., **S10** (2.2 8v) 1995/2000, **S10** (2.4 8v) 2001/..., **Spin** (1.8 8v) 2012/..., **Suprema** (2.2 8v) 1995/1997, **Suprema** (2.0 8v) 1992/1994, **Vectra** (2.2 8v) 1998/2002, **Vectra** (2.0 8v) 1993/2011, **Zafira** (2.0 8v) 2001/2012, **Corsa** (1.0 8v) 1994/..., **Ipanema** (1.8 8v) 1996/1998, **Kadett** (1.8 8v) 1996/1998, **Monza** (1.8 8v) 1996, **Prisma** (1.0 8v) 2006/..., **Ômega** (2.2 8v) 1995/1997, **Ômega** (2.0 8v) 1992/1994, **celta** (1.4 8v) 2004/2008, **Celta** (1.0 8v) 2001/..., **Celta** (1.4 8v) 2001/...

RT6010LH

TENSOR DA CORREIA DENTADA — MED.: 59 X 26 FURO: 8

Cód. Referência	Aplicação
Cód. ORIGINAL: 9158004, 9157004, 90530125, 90411774, 5636738	**Astra** (2.0 16v) 1998/2005, **Calibra** (2.0 16v) 1994/1996, **Vectra** (2.2 16v) 1998/2002, **Vectra** (2.4 16v) 2005/2009, **Vectra** (2.0 16v) 1994/1997, **Zafira** (2.0 16v) 2001/2005

RT6011LH

TENSOR DA CORREIA DENTADA — MED.: 59 X 22 FURO: 8/12

Cód. Referência	Aplicação
Nytron: 7793, **Cód. ORIGINAL:** 90530123, 55567191, 5636732, 5636733, 5636740, 636654, 636725, 24426500, 90412783, 9128516, 9128656, 636739, **Dayco:** ATB2294, **SKF:** VKM15216, **Vetor:** VT7095, **Zen:** 12775	**Corsa** (1.0 16v) 1999/2002, **Corsa** (1.6 16v) 1995/2001, **Tigra** (1.6 16v) 1997/1998

RT6013

TENSOR DA CORREIA DENTADA — MED.: 59 X 22 FURO: 8

Cód. Referência	Aplicação
Nytron: 7723, **Cód. ORIGINAL:** 7083589, **Dayco:** ATB2294, **Gates:** T43060, **SKF:** VKM15216L, **Vetor:** VT7095, **Zen:** 12878	**corsa** (1.8 8 v) 2002/2004, **Meriva** (1.8 16v) 2002/2004

CHEVROLET

RT6014

TENSOR DA CORREIA DENTADA — MED.: 66 X 32 FURO: 8

Cód. Referência	Aplicação
Nytron: 7692, **Cód. ORIGINAL:** 5636486, 55555653, 55560082, 55562217, 55562218, 55570289, 55570290, 55574864, 5636130, 5636131, 24447794, 5636469, 5636725, 636160, 636929, 5636451, **Dayco:** ATB2506, **Gates:** T43143, **Ina:** 531077910, **SKF:** VKM15260 , **Vetor:** VT8490, **Zen:** 13239	**Cruze** (1.8 16v) 2012/..., **Sonic** (1.6 16v) 2012/..., **Tracker** (1.8 16v) 2013/...

RT6019

ARRUELA DO EIXO DIANTEIRO DA CAIXA DE TRANSFERÊNCIA

Cód. Referência	Aplicação
Cód. ORIGINAL: 12546930, 15547390	**Blazer** (4x4) 1998/2011, **S10** (4x4) 1998/2011

RT6026

POLIA DA CORREIA DO ALTERNADOR — MED.: 70 X 26 FURO: 17

Cód. Referência	Aplicação
Nytron: 1129, **Cód. ORIGINAL:** 940703410074, **Dayco:** APV2856, **SKF:** VKM60001A, **Vetor:** VT7080, **Zen:** 13212	**Astra** (1.8 8v) 1998/2011, **Astra** (2.0 8v) 1994/2011, **Astra** (2.0 16v) 1998/2005, **Calibra** (2.0 16v) 1994/1996, **Corsa** (1.4 8v) 1994/1996, **Corsa** (1.6 8v) 1995/1998, **Corsa** (1.0 16v) 1999/2002, **Corsa** (1.6 16v) 1995/2001, **Corsa** (1.0 8v) 1994/2000, **Suprema** (2.2 8v) 1995/1997, **Tigra** (1.6 16v) 1997/1998, **Vectra** (2.2 8v) 1998/2002, **Vectra** (2.2 16v) 1998/2002, **Vectra** (2.2 8v) 2001/2002, **Vectra** (2.0 8v) 1993/2011, **Vectra** (2.0 8v) 2006/2011, **Vectra** (2.0 16v) 1996/1997, **Zafira** (2.0 8v) 2001/2012, **Zafira** (2.0 16v) 2001/2005, **celta** (1.4 8v) 2004/2008, **Omega** (2.2 8v) 1995/1997, **Vectra GSi** (2.0 16v) 1994/1996

RT6026CP

POLIA DA CORREIA DO ALTERNADOR — MED.: 70 X 26 FURO: 8/10

Cód. Referência	Aplicação
Nytron: 1129CP, 1128, **Cód. ORIGINAL:** 940703800024, **Dayco:** APV2868, **SKF:** VKM4834 , **Vetor:** VT8036, VT7001	**Blazer** (2.8 TD c/AC) 2000/2009, **S10** (2.8 TD c/AC) 2000/2012

RT6028CP

POLIA DA CORREIA DO ALTERNADOR — MED.: 70 X 26 FURO: 8

Cód. Referência	Aplicação
Nytron: 1128, **Cód. ORIGINAL:** BF9T19A216BA, **Dayco:** DYV705, **SKF:** VKM4834, **Vetor:** VT7001	**Blazer** (2.8 12v TDi) 2000/2011, **S10** (2.8 12v TDi) 2000/2011

RT6029

POLIA DA CORREIA DO ALTERNADOR — MED.: 71 X 26 FURO: 17

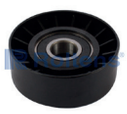

Cód. Referência	Aplicação
Nytron: 1160, **Cód. ORIGINAL:** 95WF19A216AC, **Dayco:** APV3081, **SKF:** VKM4839, **Vetor:** VT8037, **Zen:** 12764	**Tracker** (2.0 8v Diesel) 2002/2004

RT6029CP

POLIA DA CORREIA DO ALTERNADOR — MED.: 71 X 26 FURO: 8

Cód. Referência	Aplicação
Nytron: 1160CP, **Cód. ORIGINAL:** 96BF6A228AB, **Vetor:** VT8037, **Zen:** 12832	**Tracker** (2.0 8v Diesel) 2002/2004

RT6030

POLIA DA CORREIA DO ALTERNADOR — MED.: 65 X 27 FURO: 8

Cód. Referência	Aplicação
Nytron: 1171, **Cód. ORIGINAL:** 93336184, **Dayco:** APV2891, **SKF:** VKM60014A, **Vetor:** VT7022, **Zen:** 13380	**Astra** (1.8 8v) 1999/2003, **Astra** (2.0 8v) 1999/2003, **Zafira** (2.0 8v) 2001/2003

CHEVROLET

RT6031

TENSOR DA CORREIA DO ALTERNADOR — MED.: 65 X 23 FURO: 17

LANÇAMENTO

Cód. Referência	Aplicação
Nytron: 7847, **Cód. ORIGINAL:** 96807494, 55563512, 55556090, 55350422, 25189926, 25185910, **Dayco:** APV2500, **Gates:** T38433, **Ina:** 534014710, **Vetor:** VT8409, **Zen:** 13412	**Cruze** (1.8 16v) 2012/..., **Sonic** (1.6 16v) 2012/..., **Tracker** (1.8 16v) 2013/...

RT6033

TENSOR DA CORREIA DO ALTERNADOR — MED.: 70 X 23 FURO: 10

Cód. Referência	Aplicação
Cód. ORIGINAL: 2656327, 2656315, 2638689	**Cruze** (1.4 16v 4Cil. Turbo) 2016/..., **Equinox** (1.5 16v 4Cil. Turbo) 2020/..., **Tracker** (1.4 16v 4Cil. Turbo) 2017/...
Refil	
RT6034	

RT6034

POLIA DA CORREIA DO ALTERNADOR — MED.: 70 X 23 FURO: 17

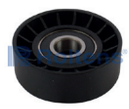

Cód. Referência	Aplicação
Cód. ORIGINAL: 2656327, 2656315, 2638689	**Equinox** (1.5 16v 4Cil. Turbo) 2018/..., **Tracker** (1.4 16v 4Cil. Turbo) 2014/..., **Cruze** (1.4 16v 4Cil. Turbo) 2016/...

RT6035

TENSOR DA CORREIA DO ALTERNADOR — MED.: 70 X 24.2

LANÇAMENTO

Cód. Referência	Aplicação
Cód. ORIGINAL: 55497888	**Onix Hatch** (Motor Flex 3 Cil. 1.2L E0-15) 2020/..., **Tracker** (Motor Gas. 3 Cil. 1.2 Turbo E22-E100) 2021/..., **Onix Hatch** (Motor Gas. 3 Cil 1.0L 12 V Turbo E10) 2020/..., **Onix Hatch** (Motor Gas. 3 Cil. 1.0L 12 V Turbo E22-E100) 2020/..., **Onix Sedan** (Motor Flex 3 Cil 1.0 12 V Turbo E22-100) 2020/..., **Onix Sedan** (Motor Flex 3 Cil. 1.2 12 V E0-15) 2020/..., **Onix Sedan** (Motor Gas. 3 Cil 1.0L 12 V Turbo E22-E100) 2020/..., **Tracker** (Motor Gas. 3 Cil 1.0 12 V Turbo E22-E100) 2021/..., **Tracker** (Motor Gas. 3 Cil 1.2 12 V Turbo E10) 2021/..., **Montana** (1.2 12 V 3 CIL TURBO) 2023/..., **Onix Hatch** (Motor Flex 3 Cil. 1.0L 12 V E22-100) 2020/..., **Onix Sedan** (Motor Gas. 3 Cil. 1.0L 12 V Turbo E10) 2020/...

RT6035CP

POLIA DA CORREIA DO ALTERNADOR — MED.: 70 MM X 24.2 MM FURO: 17 MM

LANÇAMENTO

Cód. Referência	Aplicação
Cód. ORIGINAL: 5.549.7888	**Onix Hatch** (1.0 12 V 3 CIL TURBO E 10) 2020/..., **Onix Hatch** (1.0 12 V 3 CIL FLEX E 22-100) 2020/..., **Onix Sedan** (1.0 12 V 3 CIL GAS. TURBO E-22 100) 2020/..., **Onix Sedan** (1.0 12 V 3 CIL FLEX TURBO E22-100) 2020/..., **Onix Sedan** (1.2 12 V 3 CIL EQ 15) 2020/..., **Tracker** (1.0 12 V 3 CIL GAS TURBO E-22-E- 100) 2021/..., **Montana** (1.2 12 V 3 CIL TURBO) 2023/..., **Onix Hatch** (1.0 12 V 3 CIL TURBO E 22-E100) 2020/..., **Onix Hatch** (1.2 12 V 3 CIL FLEX EQ 15) 2020/..., **Tracker** (1.2 12 V 3 CIL GAS TURBO E 10) 2021/..., **Tracker** (1.2 12 V 3 CIL GAS TURBO E-22-100) 2021/...

RT6126

POLIA DA CORREIA DO ALTERNADOR — MED.: 80 X 26 FURO: 17

Cód. Referência	Aplicação
Nytron: 1130, **Cód. ORIGINAL:** 90324036, **Dayco:** APV2894, **Vetor:** VT7019, **Zen:** 13255	**Suprema** (3.0 12V) 1992/1994, **Ômega** (3.0 12v) 1992/1994

RT6216

POLIA DA CORREIA DO ALTERNADOR — MED.: 79 X 25 FURO: 8

Cód. Referência	Aplicação
Nytron: 1226, **Cód. ORIGINAL:** 940703800014, **Dayco:** APV2086, **Ina:** 531071810, **SKF:** VKM4836 , **Vetor:** VT7026, **Zen:** 13250	**Blazer** (2.8 12v TDi) 2005/2010, **S10** (2.8 12v TDi) 2005/2010

CHEVROLET

RT6327

POLIA DA CORREIA DO ALTERNADOR — MED.: 67 X 21 FURO: 17

Cód. Referência	Aplicação
Nytron: 1225, **Cód. ORIGINAL:** 3M5Q6A228AD, 5M5Q8680AC, F77Z6B209AA, 5M5Q6A228AA, 5M5Q19A216DC, 3S4Q6A228AC, 6E5Z6A228AA, 3S4Q6A228AA, 6E5Z6A228A, 3M5Q6A228AC, 3M5Q6A228AB, 1S7Q6A228AE, 1S7Q6A228AC, 1M506A228AA, 3S4Q6A228AB, 10239670, 31272239, 30684344, 89017309, 12580296, 5M5Q6C344AA, 12456152, 6E5Z6A228B, XS6E19A216CC, XS6E19A216CB, F3TZ6B209C, F37Z6B209A, 97BB6A228AG, 97BB6A228AF, 6E5Z6A228BA, 12561094, **Dayco:** APV2885, **Gates:** 36146, **SKF:** VKM4793, **Vetor:** VT7015, **Zen:** 12816	**Blazer** (4.3 12v V6) 1996/2001, **Blazer** (4.3 12v V6) 1996/2004, **S10** (4.3 12V V6) 1996/2001, **Suburban** (5.7 16V V8) 1995/1997

RT6528

BUCHA HIDRÁULICA DA SUSPENSÃO TRASEIRA — MED.: 45 FURO: 12

Cód. Referência	Aplicação
Nytron: 4412, **Cód. ORIGINAL:** 90496700	**Vectra** 1997/...

RT6529

POLIA DA CORREIA DO ALTERNADOR — MED.: 88 X 29 FURO: 17

Cód. Referência	Aplicação
Nytron: 1175, **Cód. ORIGINAL:** 70992880, **Dayco:** APV2866, **SKF:** VKM4917, **Vetor:** VT7014	**Blazer** (2.5 8v Maxion) 1996/2000, **S10** (2.5 8v Maxion Diesel) 1996/2000

RT6560

POLIA DA CORREIA DENTADA — MED.: 64 X 35 FURO: 10

Cód. Referência	Aplicação
Nytron: 2072, **Cód. ORIGINAL:** BF7T6B209B, **Dayco:** ATB2338, **Gates:** T42153, **Ina:** 532013610, **Vetor:** VT7023, **Zen:** 13340	**Blazer** (2.5 8v Maxion) 1996/2001, **Blazer** (2.5 8v HSD Maxion) 1996/2001, **Blazer** (2.5 8v Turbo Diesel HSD Maxion) 1996/2001, **S10** (2.5 8v Maxion) 1996/2001, **S10** (2.5 8v HSD Maxion) 1996/2001, **S10** (2.5 8v Turbo Diesel HSD Maxion) 1996/2001

RT6561

TENSOR DA CORREIA DENTADA — MED.: 67 X 38

Cód. Referência	Aplicação
Nytron: 7738, **Cód. ORIGINAL:** ERR1972A, 69904704, 520103, 300369, 300269, 300069, **Dayco:** ATB2416, **Gates:** T41246, **Ina:** 531046510, **SKF:** VKM004499, **Vetor:** VT7021, **Zen:** 13339	**Blazer** (2.5 8v Maxion) 1996/2001, **Blazer** (2.5 8v HSD Maxion) 1996/2001, **Blazer** (2.5 8v Turbo Diesel HSD Maxion) 1996/2001, **S10** (2.5 8v Maxion) 1996/2001, **S10** (2.5 8v HSD Maxion) 1996/2001, **S10** (2.5 8v Turbo Diesel HSD Maxion) 1996/2001

RT6562

TENSOR DA CORREIA DENTADA

Cód. Referência	Aplicação
Cód. ORIGINAL: BF7T6B209, A0069904704, A0000300369, A0000300069, **SKF:** VKM4788, **Vetor:** VT7099, **Zen:** 12833	**Blazer** (2.5 8v HSD Maxion) 1996/2001, **S10** (2.5 8v HSD Maxion) 1996/2001

RT6562FE

TENSOR DA CORREIA DENTADA

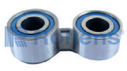

Cód. Referência	Aplicação
Cód. ORIGINAL: 0069904704, **SKF:** VKM4788, **Vetor:** VT7099, **Zen:** 12833	**Blazer** (2.5 8v HSD Maxion) 1996/2001, **S10** (2.5 8v HSD Maxion) 1996/2001

RT6562RFE

TENSOR DA CORREIA DENTADA

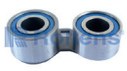

Cód. Referência	Aplicação
Cód. ORIGINAL: 0069904704	**Blazer** (2.5 8v HSD Maxion) 1996/2001, **S10** (2.5 8v HSD Maxion) 1996/2001

CHEVROLET

RT6617

TENSOR DA CORREIA DENTADA — MED.: 66 X 33 FURO: 25

Cód. Referência	Aplicação
Nytron: 7738, **Cód. ORIGINAL:** LHP100860, LHP100680, BF7T6B209A, BF5T6B209A, **Dayco:** ATB2416, **Gates:** T41246, **Ina:** 531033110, **SKF:** VKM004499, **Vetor:** VT7021, **Zen:** 13339	**Blazer** (2.5 8v Maxion) 1996/2001, **Blazer** (2.5 8v HSD Maxion) 1996/2001, **Blazer** (2.5 8v Turbo Diesel HSD Maxion) 1996/2001 , **S10** (2.5 8v Maxion) 1996/2001, **S10** (2.5 8v HSD Maxion) 1996/2001, **S10** (2.5 8v Turbo Diesel HSD Maxion) 1996/2001

RT6618

TENSOR DA CORREIA DENTADA

Cód. Referência	Aplicação
Nytron: 7739, **Cód. ORIGINAL:** BF7T6B209B, BF7T6B209A, BF5T6B209B, BF5T6B209A, **Dayco:** ATB2591	**Blazer** (2.5 8v Maxion) 1996/2001, **Blazer** (2.5 8v HSD Maxion) 1996/2001, **Blazer** (2.5 8v Turbo Diesel HSD Maxion) 1996/2001 , **S10** (2.5 8v Maxion) 1996/2001, **S10** (2.5 8v HSD Maxion) 1996/2001, **S10** (2.5 8v Turbo Diesel HSD Maxion) 1996/2001

RT6622

POLIA DA CORREIA DO ALTERNADOR — MED.: 77 X 22 FURO: 17

Cód. Referência	Aplicação
Nytron: 1178, **Cód. ORIGINAL:** 735006717, **Dayco:** APV2085, **Ina:** 531067730, **SKF:** VKM4810 , **Vetor:** VT7017, VT8398, **Zen:** 12896	**Cobalt** (1.8 8v) 2012/..., **Corsa** (1.0 8v) 2004/..., **Corsa** (1.4 8v) 2009/..., **Meriva** (1.8 16v) 2002/2004, **Montana** (1.4 8v) 2007/..., **Montana** (1.8 8v) 2002/2010, **Spin** (1.8 8v) 2012/..., **Meriva** (1.8 8 / 16v C / DH e Eletronica Modulada) 2003/2019, **Meriva** (16v C / DH e Eletronica Modulada) 2003/2019

RT6722

POLIA DA CORREIA DO ALTERNADOR — MED.: 80 X 26 FURO: 17

Cód. Referência	Aplicação
Nytron: 1166, **Cód. ORIGINAL:** 93214266, **Dayco:** APV2893, **SKF:** VKM60012A, **Vetor:** VT7086, **Zen:** 12929	**3500hd** (4.1 12v) 2001/2002, **C-20** (4.1 12v) 1995/1996, **Grand Blazer** (4.1 12v) 1997/2000, **Silverado** (4.1 12v) 1997/2000, **Suprema** (4.1 12v) 1994/1997, **Ômega** (4.1 12v) 1992/1998

RT6724

POLIA DA CORREIA DO ALTERNADOR — MED.: 69 X 23 FURO: 17

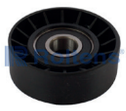

Cód. Referência	Aplicação
Nytron: 1161, **Cód. ORIGINAL:** 90530764, **Dayco:** APV3080, **Ina:** 531076010, **SKF:** VKM4909, **Vetor:** VT7030, **Zen:** 12906	**Astra** (2.0 8v) 1994/2011, **Astra** (2.0 16v) 1998/2005, **Corsa** (1.0 16v) 1999/2002, **Corsa** (1.6 16v) 1995/2001, **Vectra** (2.0 8v) 2006/2011, **Zafira** (2.0 16v) 2001/2005, **Agile** (1.4 8v) 2009/2014, **Astra** (2.0 8 / 16v) 1999/2011, **Classic** (1.0 8v) 2002/2019, **Classic** (1.4 8v) 2002/2019, **Prisma** (1.0 8v) 2006/2019, **Prisma** (1.4 8v) 2006/2019, **Zafira** (2.0 8 / 16v) 2001/2012

RT6725

POLIA DA CORREIA DO ALTERNADOR — MED.: 70 X 23 FURO: 17

Cód. Referência	Aplicação
Nytron: 1165, 1180, 1163, **Cód. ORIGINAL:** 90412884, **Dayco:** APV3076, APV2214, **Gates:** T36249, **Ina:** 531076010, **SKF:** VKM32243, **Vetor:** VT8436, VT7084, **Zen:** 12906	**Corsa** (1.6 16V) 1995/..., **Corsa** (1.0 16v) 1995/...

RT6729

POLIA DA CORREIA DO ALTERNADOR — MED.: 70 X 22 FURO: 17

Cód. Referência	Aplicação
Nytron: 1139, **Cód. ORIGINAL:** 93374496, **Dayco:** APV2892, **Ina:** 531113371, **SKF:** VKM4794, **Vetor:** VT8062, **Zen:** 13175	**Agile** (1.4 8v) 2009/..., **Cobalt** (1.4 8v) 2012/..., **Cobalt** (1.8 8v) 2013/..., **Corsa** (1.0 8v) 2001/..., **Corsa** (1.8 8v) 2009/..., **Meriva** (1.8 8v) 2002/2004, **Meriva** (1.4 8v) 2002/2009, **Meriva** (1.8 16v) 2006/2012, **Montana** (1.4 8v) 2002/2012, **Montana** (1.8 8v) 2007/..., **ONIX** (1.4 8v) 2012/..., **Onix** (1.0 8v) 2002/2010, **Prisma** (1.0 8v) 2012/..., **Prisma** (1.4 8v) 2007/2012, **Spin** (1.8 8v) 2006/..., **Celta** (1.0 8v) 2001/...

RT6730

POLIA DA CORREIA DENTADA — MED.: 63 X 25 FURO: 8

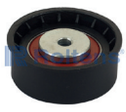

Cód. Referência	Aplicação
Nytron: 2039, **Cód. ORIGINAL:** 9128739, **Dayco:** ATB2192, **Gates:** T42077, **Ina:** 5320033100, **SKF:** VKM25152H, **Vetor:** VT7097, **Zen:** 12857	**Corsa** (1.0 16v) 1999/2002, **Corsa** (1.6 16v) 1995/2001, **Meriva** (1.8 16v) 2002/2004, **Tigra** (1.6 16v) 1997/1998

CHEVROLET

RT6731

POLIA DA CORREIA DENTADA — MED.: 53 X 24 FURO: 8

Cód. Referência	Aplicação
Nytron: 2040, **Cód. ORIGINAL:** 9128740, **Dayco:** ATB2190, **Gates:** T42076, **Ina:** 532003410, **SKF:** VKM25150H, **Vetor:** VT7096, **Zen:** 12858	**Corsa** (1.0 16v) 1999/2002, **Corsa** (1.6 16v) 1995/2001, **Meriva** (1.8 16v) 2002/2004, **Tigra** (1.6 16v) 1997/1998

RT6735

POLIA DA CORREIA DO ALTERNADOR — MED.: 56 X 25 FURO: 8

Cód. Referência	Aplicação
Nytron: 7795, **Cód. ORIGINAL:** 93302612, 24582407, **Dayco:** APV2864, **SKF:** VKM4753, **Vetor:** VT8058, **Zen:** 12761	**Astra** (1.8 8v) 2004/2005, **Astra** (2.0 8v) 2004/2011, **Corsa** (1.8 8v) 2004/..., **Corsa** (1.8 8v) 2004/2009, **Meriva** (1.8 8v) 2004/2012, **Montana** (1.8 8v) 2004/2010, **Spin** (1.8 8v) 2012/..., **Vectra** (2.0 8v) 2006/2011, **Vectra** (2.4 16v) 2005/2010

RT6736

TENSOR DA CORREIA DO ALTERNADOR

Cód. Referência	Aplicação
Cód. ORIGINAL: 92082702, **Vetor:** VT8595	**Ômega** (3.8 12v V6) 1999/2004

RT6737

TENSOR DA CORREIA DO ALTERNADOR — MED.: 70 X 25

Cód. Referência	Aplicação
Nytron: 7825, **Dayco:** APV2898, **Vetor:** VT8049	**Astra** (2.0 8v) 1994/2011, **Astra** (2.0 16v) 1998/2005, **Vectra** (2.0 8v) 2006/2011, **Zafira** (2.0 16v) 2001/2005

RT6738

TENSOR DA CORREIA DO ALTERNADOR — MED.: 80 X 26

Cód. Referência	Aplicação
Nytron: 7821, **Dayco:** APV2904, **Vetor:** VT8052	**Suprema** (3.0 12V) 1992/1994, **Ômega** (3.0 12v) 1992/1994

RT6739

TENSOR DA CORREIA DO ALTERNADOR — MED.: 70 X 31

Cód. Referência	Aplicação
Cód. ORIGINAL: 1754078J00, 12626644, 12575509, **Vetor:** VT8319	**Captiva** (3.0 24v V6) 2011/..., **Camaro** (3.6 24v V6) 2011/..., **Captiva** (3.6 24v V6) 2008/2010, **Trailblazer** (3.6 24v V6) 2013/..., **Ômega** (3.6 24v V6) 2005/...

RT6740

TENSOR DA CORREIA DO ALTERNADOR — MED.: 82 X 22

Cód. Referência	Aplicação
Cód. ORIGINAL: 90537585, 24430296, **Ina:** 534012430, **Vetor:** VT7075	**Captiva** (2.4 16v) 2009/..., **Malibu** (2.4 16v) 2010/...

RT6754

POLIA DA CORREIA DO ALTERNADOR — MED.: 70 X 23 FURO: 17

Cód. Referência	Aplicação
Nytron: 1165, **Cód. ORIGINAL:** 55224352, **Dayco:** APV2214, **Gates:** T36249, **Ina:** 532043610, 531076010, **SKF:** VKM4909, **Vetor:** VT7030, **Zen:** 12906	**Astra** (1.8 8v) 2004/2005, **Astra** (2.0 8v) 2004/2011, **Cobalt** (1.8 8v) 2013/..., **Corsa** (1.8 8v) 2004/2009, **Meriva** (1.8 8v) 2004/2012, **Montana** (1.8 8v) 2004/2010, **Vectra** (2.0 8v) 2006/2011, **Vectra** (2.4 16v) 2005/2010, **Zafira** (2.0 8v) 2004/2011

RT6773

POLIA DA CORREIA DENTADA — MED.: 63 X 28 FURO: 8/8

Cód. Referência	Aplicação
Nytron: 2038, **Cód. ORIGINAL:** 90411773, **Dayco:** ATB2291, **Ina:** 532004010, **SKF:** VKM25213H, **Vetor:** VT8043, **Zen:** 12856	**Calibra** (2.0 16v) 1994/1996, **Vectra** (GSi - 2.0 16v) 1994/1996

CHEVROLET

RT6782

POLIA DA CORREIA DENTADA — MED.: 52 X 27 FURO: 8

Cód. Referência	Aplicação
Nytron: 2041, **Cód. ORIGINAL:** 9128738, **Dayco:** ATB2207, **Gates:** T42084, **Ina:** 532003910, **SKF:** VKM25212H, **Vetor:** VT7098, **Zen:** 12859	**Calibra** (2.0 16v) 1994/1996, **Vectra** (2.2 16v) 1998/2002, **Vectra** (2.0 16v) 1996/1997, **Vectra** (GSi - 2.0 16v) 1994/1996

RT6783

POLIA DA CORREIA DENTADA — MED.: 52 X 27 FURO: 10

Cód. Referência	Aplicação
Nytron: 2042, **Cód. ORIGINAL:** 90529810, **Dayco:** ATB2199, **Gates:** T42165, **Ina:** 532008710, **SKF:** VKM25224, **Vetor:** VT8060, **Zen:** 12860	**Astra** (2.0 16v) 1998/2005, **Vectra** (2.4 16v) 2005/2009, **Zafira** (2.0 16v) 2001/2005

RT6797

POLIA DA CORREIA DO ALTERNADOR — MED.: 79 X 28 FURO: 8

Cód. Referência	Aplicação
Nytron: 1155, **Cód. ORIGINAL:** 90324097, **Dayco:** APV2173, **Gates:** T38081, **Ina:** 532030910, **Vetor:** VT8059	**Suprema** (3.0 12V) 1992/1994, **Ômega** (3.0 12v) 1992/1994

RT6798

POLIA DA CORREIA DO ALTERNADOR — MED.: 76 X 22 FURO: 8

Cód. Referência	Aplicação
Nytron: 1223, **Cód. ORIGINAL:** 90409238, **Dayco:** APV2122, **Gates:** T36038, **Ina:** 532010910, **SKF:** VKM35002L, **Vetor:** VT7090, **Zen:** 12765	**Corsa** (1.4 8v) 1994/1996, **Corsa** (1.6 8v) 1995/1998, **Corsa** (1.0 8v) 1994/2000, **Corsa** (1.0 8v) 2009/..., **Prisma** (1.0 8v) 2009/..., **Prisma** (1.4 8v) 2009/..., **Suprema** (3.0 12V) 1992/1994, **Ômega** (3.0 12v) 1992/1994, **celta** (1.4 8v) 2004/2008, **Celta** (1.0 8v) 2001/...

RT6816

POLIA DA CORREIA DO ALTERNADOR — MED.: 89 X 30 FURO: 17

Cód. Referência	Aplicação
Nytron: 1274, **Dayco:** APV2905, **Vetor:** VT8053	**Blazer** (2.2 8v) 1996/2000, **Blazer** (2.4 8v) 2001/2013, **S10** (2.2 8v) 1995/2000, **S10** (2.4 8v) 2001/2013, **Blazer** (4.3 12v V6) 1996/2001, **S10** (4.3 12 V6) 1996/2001

RT6818

POLIA DO AR CONDICIONADO — MED.: 81 X 20 FURO: 8

Cód. Referência	Aplicação
Nytron: 7784, **Cód. ORIGINAL:** 52251292, **Dayco:** APV2886, **Ina:** 531032410, **SKF:** VKM34299H, **Vetor:** VT6821S10, **Zen:** 12854	**Blazer** (2.2 8v) 1995/2000, **Blazer** (2.5 8v Maxion Diesel) 1996/2000, **Ipanema** (1.8 8v) 1989/1998, **Ipanema** (2.0 8v) 1989/1998, **Kadett** (1.8 8v) 1989/1998, **Kadett** (2.0 8v) 1989/1998, **Monza** (2.0 8v EFi) 1987/1996, **Monza** (1.8 8v) 1986/1996, **S10** (2.2 8v) 1995/2000, **S10** (2.5 8v Maxion Diesel) 1996/2000

RT6820

TENSOR DA CORREIA DENTADA — MED.: 81 X 19 FURO: 8

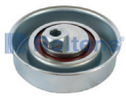

Cód. Referência	Aplicação
Nytron: 7783, **Cód. ORIGINAL:** 9275148, 8966821 , **Dayco:** ATB2581, **Ina:** 531034410, **SKF:** VKM60004A, **Vetor:** VT6821, **Zen:** 12855	**Marajo**, **Chevette** (1.0 8V) 1991/1993, **Chevette** (1.4 8v) 1973/1980, **Chevette** (1.6 8v) 1981/1994, **Chevy** (1.4 8v) 1981/1983, **Chevy** (1.6 8v) 1985/1995, **Marajó** (1.4 8v) 1973/1980, **Marajó** (1.6 8v) 1981/1994

RT6831

TENSOR DA CORREIA DO ALTERNADOR — MED.: 70 X 26

Cód. Referência	Aplicação
Nytron: 7819, **Cód. ORIGINAL:** MSB34102, MSB34101, BF9T10B300AA, 93354738, 93342438, 93342246, 93341438, 93297735, 6008001592002, **Dayco:** APV2855, **SKF:** VKM60013A, **Vetor:** VT7000, **Zen:** 12899	**Blazer** (2.8 12v TDi) 2000/2011, **S10** (2.8 12v TDi) 2000/2011

CHEVROLET

RT6834

TENSOR DA CORREIA DO ALTERNADOR — MED.: 88 X 29

Cód. Referência	Aplicação
Nytron: 7832, **Cód. ORIGINAL:** ERR4708, BG2T10B300AA, 70520171, **Dayco:** APV1004, **Gates:** T38425, **Ina:** 534011720, **SKF:** VKM4781 , **Vetor:** VT8018, **Zen:** 13155	**Blazer** (2.5 8v Maxion) 1996/2000, **S10** (2.5 8v Maxion Diesel) 1996/2000

RT6893

POLIA DA CORREIA DO ALTERNADOR — MED.: 90 X 31 FURO: 17

Cód. Referência	Aplicação
Cód. ORIGINAL: 93BB6A228AF, 93BB6A228AE	**Suburban** (5.7 16v V8) 1995/1997, **Omega** (3.8 12v v6) 1999/2004

RT7026

POLIA DA CORREIA DO ALTERNADOR — MED.: 71 X 26 FURO: 17

Cód. Referência	Aplicação
Nytron: 1129, **Cód. ORIGINAL:** 940703410074, **Dayco:** APV2856, **SKF:** VKM60001A, **Vetor:** VT7080, **Zen:** 13212	**Astra** (1.8 8v) 1998/2011, **Astra** (2.0 8v) 1994/2011, **Astra** (2.0 16v) 1998/2005, **Calibra** (2.0 16v) 1994/1996, **Corsa** (1.4 8v) 1994/1996, **Corsa** (1.6 8v) 1995/1998, **Corsa** (1.0 16v) 1999/2002, **Corsa** (1.6 16v) 1995/2001, **Corsa** (1.0 8v) 1994/2000, **Suprema** (2.2 8v) 1995/1997, **Tigra** (1.6 16v) 1997/1998, **Vectra** (2.2 8v) 1998/2002, **Vectra** (2.2 16v) 1998/2002, **Vectra** (2.2 8v) 2001/2002, **Vectra** (2.0 8v) 1993/2011, **Vectra** (2.0 8v) 2006/2011, **Vectra** (2.0 16v) 1996/1997, **Zafira** (2.0 8v) 2001/2012, **Zafira** (2.0 16v) 2001/2005, **celta** (1.4 8v) 2004/2008, **Omega** (2.2 8v) 1995/1997, **Vectra GSi** (2.0 16v) 1994/1996

RT7129

TENSOR DA CORREIA DO ALTERNADOR — MED.: 70 X 26

Cód. Referência	Aplicação
Nytron: 7816, **Cód. ORIGINAL:** 93375464, 93254871, 90502129, **Vetor:** VT8047, **Zen:** 12928	**Astra** (2.0 8v) 1999/2011, **Astra** (2.0 16v) 1998/2005, **Vectra** (2.2 16v) 1998/2002, **Vectra** (2.2 8v) 2001/2002, **Vectra** (2.0 8v) 2006/2011, **Vectra** (2.4 16v) 2005/2009, **Vectra** (2.0 16v) 1996/1997, **Zafira** (2.0 8v) 2001/2012, **Zafira** (2.0 16v) 2001/2005, **Corsa** (1.0 16v Alternador 120AH) 1999/2002, **Corsa** (1.0 8v Alternador 120AH) 1994/2000, **Corsa** (1.4 8v Alternador 120AH) 1994/1996, **Corsa** (1.6 16v Alternador 120AH) 1995/2001, **Corsa** (1.6 8v Alternador 120AH) 1995/1998, **Omega** (2.2 8V Alternador 120AH) 1995/1997, **Supreme** (2.2 8V Alternador 120AH) 1995/1997, **Vectra** (2.0 8v Alternador 120AH) 1993/2011, **Vectra** (2.2 8V Alternador 120AH) 1998/2002, **celta** (1.4 8v Alternador 120AH) 2004/2008

RT7130

TENSOR DA CORREIA DO ALTERNADOR — MED.: 70 X 26

Cód. Referência	Aplicação
Nytron: 7815, **Cód. ORIGINAL:** 90500229, 90412430, 24412292, **Dayco:** APV2303, **Gates:** T38154, **Ina:** 534011820, **Vetor:** VT8048, **Zen:** 12928	**Astra** (2.0 8v) 1999/2011, **Astra** (2.0 16v) 1998/2005, **Vectra** (2.2 16v) 1998/2002, **Vectra** (2.2 8v) 2001/2002, **Vectra** (2.0 8v) 2006/2011, **Vectra** (2.4 16v) 2005/2009, **Vectra** (2.0 16v) 1996/1997, **Zafira** (2.0 8v) 2001/2012, **Zafira** (2.0 16v) 2001/2005, **Corsa** (1.0 16v C / AR e C / DH) 1999/2002, **Corsa** (1.0 8v C / AR e C / DH) 1994/2000, **Corsa** (1.4 8v C / AR e C / DH) 1994/1996, **Corsa** (1.6 16v C / AR e C / DH) 1995/2001, **Corsa** (1.6 8v C / AR e C / DH) 1995/1998, **Omega** (2.2 8V C / AR e C / DH) 1995/1997, **Supreme** (2.2 8V C / AR e C / DH) 1995/1997, **Vectra** (2.0 8v Alternador 70AH) 1993/2011, **Vectra** (2.2 8V Alternador 70AH) 1998/2002, **celta** (1.4 8v C / AR S / DH) 2004/2008

CHEVROLET

RT7229

TENSOR DA CORREIA DO ALTERNADOR — MED.: 70 X 26

Cód. Referência	Aplicação
Nytron: 7815, **Cód. ORIGINAL:** 90500229, 90412430, **Dayco:** APV2303, **Gates:** T38154, **Ina:** 534011820, **Vetor:** VT8048, **Zen:** 12928	**Astra** (1.8 8v) 1998/2011, **Astra** (2.0 8v) 1994/2011, **Calibra** (2.0 16v) 1994/1996, **Corsa** (1.4 8v) 1994/1996, **Corsa** (1.6 8v) 1995/1998, **Corsa** (1.0 16v) 1999/2002, **Corsa** (1.6 16v) 1995/2001, **Corsa** (1.0 8v) 1994/2000, **Suprema** (2.2 8v) 1995/1997, **Tigra** (1.6 16v) 1997/1998, **Vectra** (2.2 8v) 1998/2002, **Vectra** (2.0 16v GSi) 1994/1996, **Vectra** (2.0 8v) 1993/2011, **Ômega** (2.2 8v) 1995/1997, **Corsa** (1.0 16v C / AR e C / DH) 1999/2002, **Corsa** (1.0 8v C / AR e C / DH) 1994/2000 , **Corsa** (1.4 8v C / AR e C / DH) 1994/1996, **Supreme** (2.2 8V C / AR e C / DH) 1995/1997, **Vectra** (2.0 8v Alternador 70AH) 1993/2011, **Vectra** (2.2 8V Alternador 70AH) 1998/2002, **Corsa** (1.6 16v C / AR e C / DH) 1995/2001, **Corsa** (1.6 8v C / AR e C / DH) 1995/1998, **Omega** (2.2 8V C / AR e C / DH) 1995/1997, **celta** (1.4 8v) 2004/2008, **celta** (1.4 8v C / AR S / DH) 2004/2008

RT7230

TENSOR DA CORREIA DO ALTERNADOR

Cód. Referência	Aplicação
Chevrolet: 90.411.025/90.448.219	**CORSA/CELTA/PRISMA** (1.0 1.4 1.6 C/DH S/AR CONDICIONADO) 1995/...

RT7231

TENSOR DA CORREIA DO ALTERNADOR — MED.: 69 X 22

Cód. Referência	Aplicação
Nytron: 7814, **Cód. ORIGINAL:** 93384813, 93374496, **Dayco:** APV2897, **SKF:** VKM4752, **Vetor:** VT8046, **Zen:** 13157	**Agile** (1.4 8v C / AR e C / DH) 2009/..., **Cobalt** (1.4 8v C / AR e C / DH) 2012/..., **Cobalt** (1.8 8v C / AR e C / DH) 2013/..., **Corsa** (1.4 8v C / AR e C / DH) 2009/..., **Corsa** (1.0 8v C / AR e C / DH) 2001/..., **Corsa** (1.8 8v C / AR e C / DH) 2002/2009, **Meriva** (1.4 8v C / AR e C / DH) 2006/2012, **Meriva** (1.8 16v C / AR e C / DH) 2002/2004, **Meriva** (1.8 8v C / AR e C / DH) 2002/2012, **Montana** (1.4 8v C / AR e C / DH) 2007/..., **Montana** (1.8 8v C / AR e C / DH) 2002/2010, **Onix** (1.0 8v C / AR e C / DH) 2012..., **Onix** (1.4 8v C / AR e C / DH) 2002/2012, **Prisma** (1.0 8v C / AR e C / DH) 2007/2012, **Prisma** (1.4 8v C / AR e C / DH) 2006..., **Spin** (1.8 8v C / AR e C / DH) 2012..., **celta** (1.0 8v C / AR e C / DH) 2001/...

RT7232

TENSOR DA CORREIA DO ALTERNADOR — MED.: 76 X 31

Cód. Referência	Aplicação
Nytron: 7820, **Cód. ORIGINAL:** 93258289, **Dayco:** APV2899, **Ina:** 531040410, **SKF:** VKM4779, **Vetor:** VT8056, **Zen:** 13176	**Blazer** (2.4 8v) 2001/2013, **Blazer** (2.2 8v) 2000, **S10** (2.2 8v) 2000, **S10** (2.4 8v) 2001/2014

RT7233

TENSOR DA CORREIA DO ALTERNADOR — MED.: 87 X 23 FURO: 10

Cód. Referência	Aplicação
Nytron: 7812, **Cód. ORIGINAL:** 34101, **Dayco:** APV2902, **SKF:** VKM4777, **Vetor:** VT8054, **Zen:** 13244	**3500hd** (4.2 18v Turbo Diesel) 2001/2002, **6150** (4.2 18v Turbo Diesel) 1996/2002, **Grand Blazer** (4.2 18v Turbo Diesel) 1997/2001, **Silverado** (4.2 18v Turbo Diesel) 1997/2001

RT7234

TENSOR DA CORREIA DO ALTERNADOR — MED.: 76 X 22

Cód. Referência	Aplicação
Nytron: 7858, **Cód. ORIGINAL:** 90571758, 1340555, **Dayco:** APV2301, **Gates:** T38212, **Ina:** 534011520, **SKF:** VKM4813, **Vetor:** VT7054, **Zen:** 13156	**Cobalt** (1.8 8v) 2012/..., **Corsa** (1.0 8v) 2004/..., **Corsa** (1.4 8v) 2009/..., **Meriva** (1.8 16v) 2002/2004, **Montana** (1.4 8v) 2007/..., **Montana** (1.8 8v) 2002/2010, **Spin** (1.8 8v) 2012/...

RT7235

TENSOR DA CORREIA DO ALTERNADOR — MED.: 70 X 31

Cód. Referência	Aplicação
Cód. ORIGINAL: 24582056, 24581124, **Gates:** 39383, **Vetor:** VT8548, **Zen:** 13329	**Trailblazer** (2.8 16v CTDi) 2012/..., **S10** (2.8 16v CTDi) 2012/...

Roltens

CHEVROLET

RT7235CP
POLIA DA CORREIA DO ALTERNADOR

Cód. Referência	Aplicação
	Trailblazer (2.8 16v CTDi) 2012/..., **S10** (2.8 16v CTDi) 2012/..., **Trailblazer** (2.8 16v CTDi) 2012/..., **S10** (S10 2.8 16v CTDi) 2012/...

RT7236
POLIA DA CORREIA DO ALTERNADOR — MED.: 70 X 31 FURO: 14

Cód. Referência	Aplicação
Cód. ORIGINAL: 94722018, **Vetor:** VT8591, **Zen:** 12776	**Trailblazer** (2.8 16v CTDi) 2012/..., **S10** (2.8 16v CTDi) 2012/...

RT7237
POLIA DA CORREIA DO ALTERNADOR — MED.: 75 X 31 FURO: 17

Cód. Referência	Aplicação
Cód. ORIGINAL: 94722018, **Dayco:** APV2900, **Vetor:** VT8380, **Zen:** 13393	**Captiva** (3.0 24v V6) 2011/..., **Camaro** (3.6 24v V6) 2011/..., **Captiva** (3.6 24v V6) 2008/2010, **Trailblazer** (3.6 24v V6) 2013/..., **Ômega** (3.6 24v V6) 2005/..., **Blazer** (2.8 16v TDi) 2000/2011, **S10** (2.8 16v TDi) 2000/2011

RT7238
POLIA DA CORREIA DO ALTERNADOR — MED.: 74 X 21 FURO: 17

Cód. Referência	Aplicação
Nytron: 1225CP, **Cód. ORIGINAL:** 1251701, **Gates:** 36146, **Ina:** 534011520, **SKF:** VKM4793, **Vetor:** VT8590, **Zen:** 13420	**Trailblazer** (2.8 16v CTDi) 2012/..., **S10** (2.8 16v CTDi) 2012/...

RT7239
TENSOR DA CORREIA DENTADA — MED.: 62 X 29 FURO: 8

Cód. Referência	Aplicação
Cód. ORIGINAL: 12625560, **Ina:** 531089710, **SKF:** VKM4968, **Vetor:** VT8592, **Zen:** 13390	**Trailblazer** (2.8 16v CDTI 180 cv) 2012/2013, **S10** (2.8 16v CDTI 180 cv) 2012/2013

RT7240
POLIA DA CORREIA DO ALTERNADOR — MED.: 71 X 26 FURO: 10

Cód. Referência	Aplicação
Cód. ORIGINAL: 24583134	**Onix** (1.4 LT Flex) 2017/..., **Onix** (1.4 LTZ Flex) 2017/..., **Onix** (1.0 LT Flex) 2017/..., **Cobalt** (Elite - 1.8 Flex) 2017/..., **Onix** (Activ - 1.4) 2017/..., **Onix** (Joy - 1.0) 2017/..., **Prisma** (Joy - 1.0) 2017/..., **Spin** (Activ - 1.8 Flex) 2017/...

RT7241
TENSOR DA CORREIA DENTADA — MED.: 62 X 29 FURO: 8

Cód. Referência	Aplicação
Cód. ORIGINAL: 12644510	**S10** (2.8 16v CDTI 200cv) 2014/..., **Trailblazer** (2.8 16v CDTI 200cv) 2014/...

RT7242
TENSOR DA CORREIA DO ALTERNADOR — MED.: 70 X 24

Cód. Referência	Aplicação
Cód. ORIGINAL: 12627119	**S10** (2.5 - Flex) 2016/..., **Equinox** 2018/...

RT7243
POLIA DA CORREIA DO ALTERNADOR

Cód. Referência	Aplicação
	S10 (2.8 16v CTDi) 2012/..., **Trailblazer** (2.8 16v CTDi) 2012/...

CHEVROLET

RT7244

POLIA DA CORREIA DO ALTERNADOR — MED.: 76 MM X 31 MM

LANÇAMENTO

Cód. Referência	Aplicação
Cód. ORIGINAL: 94722019	**S-10** (2.8 16 V CTDI TURBO DIESEL) 2012/..., **Trailblazer** (2.8 16 V CTDI TURBO DIESEL) 2012/...

RT7244FE

POLIA DA CORREIA DO ALTERNADOR — MED.: 76 MM X 31 MM

LANÇAMENTO

Cód. Referência	Aplicação
Cód. ORIGINAL: 94722019	**S-10** (2.8 16 V CTDI TURBO DIESEL) 2012/..., **Trailblazer** (2.8 16 V CTDI TURBO DIESEL) 2012/...

RT7245

TENSOR DA CORREIA DENTADA

LANÇAMENTO

Cód. Referência	Aplicação
Chevrolet: 25203697	**Onix Hatch LT/LTZ/PREMIER** (1.0 3CC ASPIRADO/TURBO) 2020/2023, **Onix Sedan LT/LTZ/PREMIER** (1.0 3 CC ASPIRADO/TURBO) 2020/2023, **Tracker LT/LTZ/PREMIER** (1.0 /1.2 ASPIRADO/TURBO) 2021/2023

RT7246

POLIA DA CORREIA DENTADA

LANÇAMENTO

Cód. Referência	Aplicação
Chevrolet: 55486826	**Onix Hatch LT/LTZ/PREMIER** (1.0 3 CC 12 V ASPIRADO E TURBO) 2020/2023, **Onix Sedan LT/LTZ/PREMIER** (1.0 3CC 12V ASPIRADO E TURBO) 2020/2023, **Tracker LT/LTZ/PREMIER** (1.0-1.2 3CC 12V ASPIRADO E TURBO) 2021/2023

RT7256

POLIA DA CORREIA DO ALTERNADOR — MED.: 65 X 24 FURO: 8

Cód. Referência	Aplicação
Nytron: 7794, **Cód. ORIGINAL:** 93397256, **Dayco:** APV2890, **Vetor:** VT8055, **Zen:** 13056	**Corsa** (1.0 8v) 2002/2003, **Corsa** (1.8 8v) 2002/2003, **Meriva** (1.8 16v) 2002/2003, **Meriva** (1.8 8v) 2002/2003

RT7425

POLIA DA CORREIA DO ALTERNADOR — MED.: 67 X 22 FURO: 17

Cód. Referência	Aplicação
Nytron: 1225, **Cód. ORIGINAL:** 10239670, **Dayco:** APV2885, **Gates:** 36146, **SKF:** VKM4793, **Vetor:** VT7015, **Zen:** 12816	**Blazer** (4.3 12v V6) 1996/2001, **Blazer** (4.3 12v V6) 1996/2004 , **S10** (4.3 12 V6) 1996/2001, **Suburban** (5.7 16v V8) 1995/1997

RT7622

POLIA DA CORREIA DO ALTERNADOR — MED.: 77 X 22 FURO: 17

Cód. Referência	Aplicação
Nytron: 1178, **Cód. ORIGINAL:** 90571758, **Dayco:** APV2085, **Ina:** 531067730, **SKF:** VKM4810, **Vetor:** VT7017, VT8398, **Zen:** 12896	**Cobalt** (1.8 8v) 2012/..., **Corsa** (1.0 8v) 2004/..., **Corsa** (1.4 8v) 2009/..., **Meriva** (1.8 16v) 2002/2004, **Montana** (1.4 8v) 2007/..., **Montana** (1.8 8v) 2002/2010, **Spin** (1.8 8v) 2012/...

RT7625

POLIA DA CORREIA DO ALTERNADOR — MED.: 77 X 32 FURO: 17

Cód. Referência	Aplicação
Nytron: 1111, **Dayco:** APV2900, **Vetor:** VT8002, **Zen:** 12776	**Trailblazer** (2.8 16v CTDi) 2012/..., **Blazer** (2.4 8v) 2001/2013, **Blazer** (2.2 8v) 2000, **S10** (2.4 8v) 2001/2014, **S10** (2.8 16v CTDi) 2012/..., **S10** (2.2 8v) 2000/..., **Corvette** (5.7 16v V8) 1997/2004, **Ômega** (3.8 12v V6) 1999/2004

CHEVROLET

RT7626

POLIA DA CORREIA DO ALTERNADOR — MED.: 74 X 22 FURO: 17

Cód. Referência	Aplicação
Nytron: 1222, **Cód. ORIGINAL:** 940703810094, **Dayco:** APV2854, **SKF:** VKM4835, **Vetor:** VT7002	**Blazer** (2.8 Turbo) 2000/..., **S10** (2.8 Turbo) 2000/..., **Ômega** (3.8) 1999/2004

RT8007

POLIA DA CORREIA DO ALTERNADOR — MED.: 77 X 22 FURO: 17

Cód. Referência	Aplicação
Nytron: 1178, **Cód. ORIGINAL:** 1662020519, **Dayco:** APV2085, **Gates:** T36183, **Ina:** 531067730 , **SKF:** VKM4810, **Vetor:** VT7017, VT8398, **Zen:** 12896	**Cobalt** (1.8 8v C / DH S / AR) 2012/..., **Corsa** (1.0 8v C / DH S / AR) 2004/..., **Corsa** (1.4 8v C / DH S / AR) 2009/..., **Meriva** (1.8 16v C / D.ELetroHidraulica) 2002/2004, **Montana** (1.4 8v C / DH S / AR) 2007/..., **Montana** (1.8 8v C / DH S / AR) 2002/2010, **Spin** (1.8 8v S/ARC e C/DH) 2012/...

RT8030

POLIA DA CORREIA DO ALTERNADOR — MED.: 80 X 31 FURO: 10

Cód. Referência	Aplicação
Nytron: 1127, **Cód. ORIGINAL:** MWM38001, **Dayco:** APV2901, **Ina:** 532042710, **Vetor:** VT8061 , **Zen:** 12947	**3500hd** (4.2 18v Turbo Diesel) 2001/2002, **6150** (4.2 18v Turbo Diesel) 1996/2002, **Grand Blazer** (4.2 18v Turbo Diesel) 1997/2001, **Grand Blazer** (4.2 18v Turbo Diesel) 1999/2000, **Silverado** (4.2 18v Turbo Diesel) 1997/2001

RT8031

SUPORTE DO VENTILADOR

Cód. Referência	Aplicação
Nytron: 5021, **Cód. ORIGINAL:** 93342307	**Blazer** (2.8 16v TDi) 2000/2011, **S10** (2.8 16v TDi) 2000/2011

RT8031A

SUPORTE DO VENTILADOR

Cód. Referência	Aplicação
Cód. ORIGINAL: 940706050096, 960706050076, 940706050044, 93354759	**Blazer** (2.8 16v TDi) 2000/2011, **S10** (2.8 16v TDi) 2000/2011, **Silverado** (2.8 16v)

RT8032

POLIA DA CORREIA DO ALTERNADOR — MED.: 88 X 22 FURO: 17

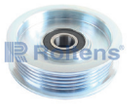

Cód. Referência	Aplicação
Nytron: 1252, **Cód. ORIGINAL:** MWM34101, **Dayco:** APV2903, **Vetor:** VT8177, **Zen:** 13256	**3500hd** (4.2 18v Turbo Diesel) 2001/2002, **6150** (4.2 18v Turbo Diesel) 1996/2001, **Grand Blazer** (4.2 18v Turbo Diesel) 1997/2001, **Silverado** (4.2 18v Turbo Diesel) 1997/2001

RT8032CP

POLIA DA CORREIA DO ALTERNADOR — MED.: 88 X 22 FURO: 17

Cód. Referência	Aplicação
Cód. ORIGINAL: MWM34101	**3500hd** (4.2 18v Turbo Diesel) 2001/2002, **6150** (4.2 18v Turbo Diesel) 1996/2001, **Grand Blazer** (4.2 18v Turbo Diesel) 1997/2001, **Silverado** (4.2 18v Turbo Diesel) 1997/2001

RT8034

TENSOR DA CORREIA DO ALTERNADOR

Cód. Referência	Aplicação
Cód. ORIGINAL: 9128444	**Ômega** (3.8 V6) 1998/...

RT8036

TENSOR DA CORREIA DO ALTERNADOR — MED.: 69 X 23

Cód. Referência	Aplicação
Nytron: 7808, **Cód. ORIGINAL:** 89017309, 12580296, 12561094, 12456152, **Dayco:** APV2569, **Gates:** T38103, **SKF:** VKM4775, **Vetor:** VT8057, **Zen:** 13252	**Blazer** (4.3 12v V6) 1996/2001, **Blazer** (4.3 12v V6) 1996/2004 , **S10** (4.3 12 V6) 1996/2001, **Suburban** (5.7 16v) 1995/1997

CHEVROLET

RT8037
TENSOR DA CORREIA DENTADA — MED.: 59 X 34 FURO: 13

Cód. Referência	Aplicação
Nytron: 7712, **Cód. ORIGINAL:** 93387030, 93377868, 93350580, 1281067G01, 1281067G00, **Dayco:** ATB2041, **Ina:** 532019610 , **SKF:** VKM23264, **Vetor:** VT8202	**Tracker** (2.0 TB int. Diesel) 2002/2004

RT8038
POLIA DA CORREIA DENTADA — MED.: 60 X 29 FURO: 10

Cód. Referência	Aplicação
Nytron: 1281, **Cód. ORIGINAL:** 93377990, **Dayco:** ATB2041, **Gates:** T42070, **Ina:** 532019610, **SKF:** VKM4937, **Vetor:** VT8201	**Tracker** (2.0 8v) 2002/2004

RT8044
PINHÃO DO DISTRIBUIDOR

Cód. Referência	Aplicação
Chevrolet: 1.960.591	**OPALA/CARAVAN/C10** (4/6 CIL.ALCOOL/GASOLINA) TODOS

RT8046
TENSOR DA CORREIA DO ALTERNADOR — MED.: 82 X 26

Cód. Referência	Aplicação
Nytron: 7810, **Dayco:** APV2895, **Vetor:** VT8051	**3500hd** (4.1 12v) 2001/2002, **C-20** (4.1 12v) 1995/1996, **Grand Blazer** (4.1 12v) 1997/2000, **Silverado** (4.1 12v) 1997/2000, **Suprema** (4.1 12v) 1994/1997, **Ômega** (4.1 12v) 1992/1998

RT8066
POLIA DA CORREIA DO ALTERNADOR — MED.: 85 X 25 FURO: 9

Cód. Referência	Aplicação
Vetor: VT8419	**Tracker** (2.0 16v) 2007/2009

RT8067
SUPORTE DA POLIA VISCOSA — MED.: 118 X 32

Cód. Referência	Aplicação
Cód. ORIGINAL: 24587106, 12642787	**Trailblazer** (2.8 16v CTDi) 2012/..., **S10** (2.8 16v CTDi) 2012/...

RT8236
POLIA DA CORREIA DO ALTERNADOR — MED.: 90 X 23 FURO: 17

Cód. Referência	Aplicação
Cód. ORIGINAL: 1754077EA0, 1754077EA3, 1754077E00, 1754077E10, 91174497, 1754077EA1, **Vetor:** VT8514	**Tracker** (2.0 16v) 2007/2009

RT8391
TENSOR DA CORREIA DENTADA — MED.: 60 X 33

Cód. Referência	Aplicação
Cód. ORIGINAL: 7700852114, 7700722452	**SpaceVan** (2.1 8v Diesel) 1997/1998, **trafic** (2.1 8v Diesel) 1994/1998

RT8583
TENSOR DA CORREIA DO ALTERNADOR — MED.: 70 X 25 FURO: 10

Cód. Referência	Aplicação
Cód. ORIGINAL: 575155, 4916067G00	**Tracker** (2.0 8v Diesel) 2002/2004

CHEVROLET

RT8730

POLIA DA CORREIA DENTADA — MED.: 63 X 24 FURO: 8

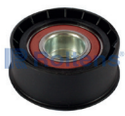

Cód. Referência	Aplicação
Nytron: 2039, **Cód. ORIGINAL:** 7083385, **Dayco:** ATB2192, **Gates:** T42077, **Ina:** 532008710, **SKF:** VKM25152H, **Vetor:** VT7097, **Zen:** 12857	**Corsa** (1.0 16v) 1999/2002, **Meriva** (1.8 16v) 2002/2004, **Tigra** (1.6 16v) 1997/1998

RT8731

POLIA DA CORREIA DENTADA — MED.: 52 X 24 FURO: 8

Cód. Referência	Aplicação
Nytron: 2040, **Cód. ORIGINAL:** 7083886, **Dayco:** ATB2190, **Gates:** T42076, **Ina:** 532003410, **SKF:** VKM25150H, **Vetor:** VT7096, **Zen:** 12858	**Corsa** (1.0 16v) 1999/2002, **Meriva** (1.8 16v) 2002/2004, **Tigra** (1.6 16v) 1997/1998

RT8732

POLIA DA CORREIA DENTADA — MED.: 60 X 27,5 FURO: 8

Cód. Referência	Aplicação
Nytron: 2035, **Cód. ORIGINAL:** 5636978, 24436052, **Dayco:** ATB2342, **Gates:** T42151, **Ina:** 532047210, **Vetor:** VT8545, **Zen:** 13270	**Cruze** (1.8 16v) 2012/..., **Sonic** (1.6 16v) 2012/..., **Tracker** (1.8 16v) 2013/...

RT9002

TENSOR DA CORREIA DO ALTERNADOR — MED.: 90 X 23

Cód. Referência	Aplicação
Cód. ORIGINAL: 1754077E00, 1754077EA1, 1754077E10, 1754077EA3, 1754077EA0, **Ina:** 534046010, **SKF:** VKM66005, **Vetor:** VT8346	**Tracker** (2.0 16v) 2007/2009

RT9003

POLIA DA CORREIA DO ALTERNADOR — MED.: 60 X 23 FURO: 10

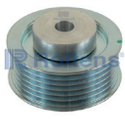

Cód. Referência	Aplicação
Cód. ORIGINAL: 93331991	**Tracker** (2.0) 2002/...

RT9005

TENSOR DA CORREIA DENTADA

Cód. Referência	Aplicação
Chevrolet: 93.377.990/93.377.868	**Tracker** (2.0 DIESEL) 2002/2004

RT9006

POLIA DA CORREIA DENTADA — MED.: 60 X 29 FURO: 10

Cód. Referência	Aplicação
Nytron: 1281, **Cód. ORIGINAL:** 1282367G1, **Dayco:** ATB2041, **Gates:** T42070, **Ina:** 532019610 , **SKF:** VKM4937, **Vetor:** VT8201	**Tracker** (2.0 TB int. Diesel) 2002/2004

RT9008

POLIA DA CORREIA DO ALTERNADOR — MED.: 74 X 19 FURO: 8

Cód. Referência	Aplicação
Nytron: 1119, **Cód. ORIGINAL:** 9118145, **Vetor:** VT8262, **Zen:** 13348	**Agile** (1.4 8v) 2009/..., **Corsa** (1.4 8v) 2009/..., **Corsa** (1.8 8v) 2009/..., **Corsa** (1.0 8v) 2009/..., **Montana** (1.4 8v) 2009/..., **Prisma** (1.0 8v) 2009/..., **Prisma** (1.4 8v) 2009/..., **Celta** (1.0 8v) 2001/...

RT9009

TENSOR DA CORREIA DO ALTERNADOR — MED.: 70 X 25

Cód. Referência	Aplicação
Nytron: 7809, **Cód. ORIGINAL:** 1206990, **Dayco:** APV1020, **Gates:** T38369, **Ina:** 534010820, **Vetor:** VT8050, **Zen:** 13230	**Corsa** (1.0 16v) 1999/2002, **Corsa** (1.6 16v) 1995/2001

CHRYSLER

RT6029

POLIA DA CORREIA DO ALTERNADOR — MED.: 71 X 26 FURO: 17

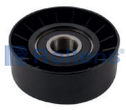

Cód. Referência	Aplicação
Nytron: 1160, **Cód. ORIGINAL:** 95WF19A216AC, **Dayco:** APV3081, **SKF:** VKM4839, **Vetor:** VT8037, **Zen:** 12764	**300c** (5.7 16v V8) 2005/2009, **300c** (6.1 16v V8) 2006/2010, **Town & Country** (3.8 12V V6) 2008/...

RT6029CP

POLIA DA CORREIA DO ALTERNADOR — MED.: 71 X 26 FURO: 8

Cód. Referência	Aplicação
Nytron: 1160CP, **Cód. ORIGINAL:** 96BF6A228AB, **Vetor:** VT8037, **Zen:** 12832	**300c** (5.7 16v V8) 2005/2009, **300c** (6.1 16v V8) 2006/2010

RT6621

POLIA DA CORREIA DO ALTERNADOR — MED.: 71 X 29 FURO: 17

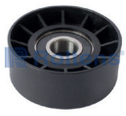

Cód. Referência	Aplicação
Nytron: 1241, **Cód. ORIGINAL:** 46750224, **Dayco:** APV3075, **Vetor:** VT8011, **Zen:** 13236	**PT Cruiser** (2.4 16v) 2005/2010

RT8012

POLIA DA CORREIA DO ALTERNADOR — MED.: 70 X 26 FURO: 17

Cód. Referência	Aplicação
Nytron: 1228, **Cód. ORIGINAL:** F8CZ6C348AA, A0002020019, 6512000670, **Dayco:** APV2134, **Gates:** 38082, **SKF:** VKM4922, **Vetor:** VT8154, **Zen:** 12917	**300c** (3.6 24v V6) 2012/..., **Town & country** (3.6 24v V6) 2012/...

RT8012CP

POLIA DA CORREIA DO ALTERNADOR

Cód. Referência	Aplicação
Cód. ORIGINAL: 6512000670, 272202101, 2722020819, 0002020919, 0002020019	**300c** (3.6 24v V6) 2012/..., **Town & country** (3.6 24v V6) 2012/...

RT8226

TENSOR DA CORREIA DO ALTERNADOR — MED.: 90 X 30

Cód. Referência	Aplicação
Cód. ORIGINAL: 4612894AG, 4612894AC, 4612894AB, 4612894, 4483214, **Vetor:** VT8284	**Caravan** (3.8 12v V6) 1997/1999, **Caravan** (3.3 12v V6) 1995/2000, **Grand Caravan** (3.8 12v V6) 1998/2001, **Grand Caravan** (3.3 12v V6) 1995/2000

RT8229

POLIA DA CORREIA DO ALTERNADOR — MED.: 70 X 24 FURO: 17

Cód. Referência	Aplicação
Nytron: 1161, **Dayco:** APV2214, **Ina:** 531076010, **SKF:** VKM4909, **Vetor:** VT7084	**Caravan** (3.0 12v V6) 1995/2001, **Caravan** (3.8 12v V6) 1997/1999, **Caravan** (3.3 12v V6) 1995/2000, **Grand Caravan** (3.8 12v V6) 1998/2001, **Grand Caravan** (3.3 12v V6) 1995/2000

RT8232

TENSOR DA CORREIA DENTADA COM SUPORTE — MED.: 67 X 33

Cód. Referência	Aplicação
Cód. ORIGINAL: 04884320AA	**Neon** (2.0 16v (Motor 420H/ECB/ECH)) 1999/2006, **Neon** (1.8 16v (Motor EBD)) 2000/2001, **PT Cruiser** (2.0 16v (Motor ECC)) 2000/2004
Refil	
RT8233	

RT8233

POLIA DA CORREIA DENTADA — MED.: 67 X 33 FURO: 8

Cód. Referência	Aplicação
Cód. ORIGINAL: K04781570AB, 04781570AB, **Dayco:** ATB2517, **Gates:** T43008, **Ina:** 531086910, **SKF:** VKM18400	**PT Cruiser** (2.4 16v Motor 5 SÉRIE 17 EDV/EDZ) 2000/2010
Refil	
RT8232	

CHRYSLER

RT8234

TENSOR DA CORREIA DENTADA

Cód. Referência	Aplicação
Cód. ORIGINAL: 05114069AA, 04897054AA, 05010371AA, 04964229, **Gates:** T43005, **Ina:** 531056730, **Vetor:** VT8466	**PT Cruiser** (2.4 16v (Motor 6 Série 22 EDZ)) 2000/2010

RT8235

TENSOR DA CORREIA DO ALTERNADOR — MED.: 91 X 27

Cód. Referência	Aplicação
Cód. ORIGINAL: 4556027, 4536154, 1536154AD, 04536154AB, **Vetor:** VT8285	**Caravan** (3.0 12v V6) 1995/2001

RT8239

TENSOR DA CORREIA DENTADA COM SUPORTE — MED.: 65 X 32

Cód. Referência	Aplicação
Cobra: 6037CS, **Cód. ORIGINAL:** 4884320AA, 05114069AA, 05010371AA, 04964229, 04897054AA, 04781152AA, **Ina:** 531056730	**PT Cruiser** (2.4 16v (Motor 6 Série 22 EDZ)) 2005/2010
Refil	
RT8234	

RT8240

TENSOR DA CORREIA DO ALTERNADOR

Cód. Referência	Aplicação
Cód. ORIGINAL: 2097508498, K04612894AG, K04612894AC, K04612894AB, 04612894AG, 04612894AF, 04612894AE, 04612894AC, 04612894AB, 46112894, 4483214, **Ina:** 534042110	**Vision** (3.5i V6 24v) 1993/1997

RT9012

TENSOR DA CORREIA DENTADA — MED.: 59 X 32

Cód. Referência	Aplicação
Nytron: 7777, **Cód. ORIGINAL:** MD104578, 2441035060, 2441035020, 2441035010, 2441035000, **Dayco:** ATB2125, **Gates:** T41048, **Ina:** 531012520, **SKF:** VKM75004, **Vetor:** VT8077, **Zen:** 13046	**Lebaron** (3.0 12v v6) 1992/1995

RT9020

POLIA DA CORREIA DENTADA — MED.: 59 X 36 FURO: 10

Cód. Referência	Aplicação
Nytron: 2059, **Cód. ORIGINAL:** MD319022, **Dayco:** ATB2336, **Gates:** T42018, **Ina:** 532014820, **SKF:** VKM85002, **Vetor:** VT8080, **Zen:** 13053	**Cirrus** (2.5 24v V6) 1995, **Stratus** (2.5 24v V6) 1995/2000

RT9021

TENSOR DA CORREIA DENTADA — MED.: 60 X 35 FURO: 10

Cód. Referência	Aplicação
Nytron: 2058, **Cód. ORIGINAL:** MD140071, 2445039810, 2445035530, 2445035510, **Dayco:** ATB2345, **Gates:** T41039, **Ina:** 531005120, **SKF:** VKM75000, **Vetor:** VT8078, **Zen:** 13054	**Cirrus** (2.5 24v V6) 1995, **Stratus** (2.5 24v V6) 1995/2000

CITROËN

RT3001
AMORTECEDOR HIDRÁULICO DO TENSOR DA CORREIA DO ALTERNADOR

Cód. Referência	Aplicação
Cód. ORIGINAL: 96218349, 575152, **Dayco:** APV2227, **Ina:** 533001210	**Xsara** (1.6 16v) 2001/2003

RT3002
AMORTECEDOR HIDRÁULICO DO TENSOR DA CORREIA DO ALTERNADOR

Cód. Referência	Aplicação
Cód. ORIGINAL: 96200388, 575181, 575179, 575144, 575143	**Berlingo** (1.8 8v) 1996/2008, **C5** (3.0 24v V6) 2001/2008, **C6** (3.0 24v V6) 2006/2008, **Xantia** (3.0 24v V6) 1997/1999, **Xsara** (1.8 8v) 1998/2000, **ZX** (1.8 8v) 1993/1998, **C3** (1.6 16v) 2003..., **C5** (3.0 24V) 2001/2008, **C6** (3.0 24v v6) 1997/1999, **XM** (3.0 24V V6) 1997/2000

RT3035
POLIA DA CORREIA DO ALTERNADOR — MED.: 96 X 26 FURO: 17

Cód. Referência	Aplicação
Nytron: 1202, **Cód. ORIGINAL:** PQG100142, PQG100141L, OK9BV10770, OK9B10730A, 252862B010, 252862B000, 1122000970, 1122000670, **Dayco:** APV2931, **Ina:** 532064410 , **Vetor:** VT8338	**C4** (3.4 24v V8) 1998/...

RT3046
TENSOR DA CORREIA DENTADA

LANÇAMENTO

Cód. Referência	Aplicação
Citroën: LR005.362, 0829ES, **Land Rover:** LR009395, **Peugeot:** 0829FS	**Jumper** (2.0 16 V) 2016/...

RT5200
POLIA DO VIRABREQUIM — MED.: 127 X 36 FURO: 30

Cód. Referência	Aplicação
Cód. ORIGINAL: 0515K6	**Xantia** (2.0i) 1994/1998, **ZX** (2.0i) .../1997, **Xantia** (1.8i) 1995/1998, **ZX** (1.8i) .../1997, **Xantia** (1.6i) .../1998, **Xsara** (1.6i) 2000/2005, **ZX** (1.6i) 2000/2005, **Xsara** (1.6) 1995/1998 , **Xsara** (2.0) 1997/2000, **Xantia** (Break - 2.0i) 1995/1998, **Xantia** (Break - 1.8i) 1995/1998, **Xsara** (Break - 1.6i) 1997/2000 , **Xsara** (Break - 1.6) 2000/2005, **Xsara** (Break - 2.0) 1998/2005 , **Xsara** (Coupe - 1.8i) .../2000, **Xsara** (Coupe - 1.6i) 2000/2005, **Xsara** (Coupe - 1.6) 2000/2005, **Xsara** (Coupe - 2.0) .../2000, **ZX** (Break - 1.8i) .../1998

RT5201
POLIA DO VIRABREQUIM — MED.: 128 X 19 FURO: 7

Cód. Referência	Aplicação
Cód. ORIGINAL: 0515J3	**Berlingo** (1.6 16v)

RT5202
POLIA DO VIRABREQUIM — MED.: 143 X 25

Cód. Referência	Aplicação
Cód. ORIGINAL: 9650653380, 9636924480, 0515R8, 0515P1, 0515N0, 0515K1	**C2** (1.6 16v) 2003/2009, **C2** (1.1) 2003/2009, **C2** (1.4) 2003/2009, **C3** (1.4 16v T-Jet) 2003/..., **C3** (1.6 16v), **C3** (1.4) 2002/..., **C4** (1.4 16v) 2004/..., **C4** (1.6 16v) 2004/..., **Berlingo** (1.6i 16v) 2000/..., **Xsara** (1.6 16v) 2000/..., **Xsara** (1.4) 1997/2007, **C3** (1.1) 2002/..., **Xsara** (Picasso - 1.6 16v) 2005/2009, **Xsara** (Picasso - 1.6) 1999/...

RT5205
POLIA DO VIRABREQUIM — MED.: 127 X 25 FURO: 30

Cód. Referência	Aplicação
Cód. ORIGINAL: 0515H6	**Xantia** (2.0i) 1993/2001, **ZX** (2.0i) 1992/1997, **Xantia** (2.0 Turbo) 1995/2006, **Xsara** (1.8i Automático) 1997/2000, **Xantia** (1.8i) 1993/2004, **Xsara** (1.8i) 1997/2000, **ZX** (1.8i) 1994/1997, **Evasion** (1.8) 1997/2007, **Xsara** (Coupe - 1.8i) 1998/2000

CITROËN

RT6266 — BUCHA SUPERIOR DO GARFO DE EMBREAGEM

Cód. Referência	Aplicação
Cód. ORIGINAL: 217511	**Xsara** (1.6 16v Gasolina) 1997/2004, **Xsara** (Break - 1.6 16v Gasolina) 1999/2003

RT6267 — BUCHA INFERIOR DO GARFO DE EMBREAGEM

Cód. Referência	Aplicação
Cód. ORIGINAL: 217512	**Xsara** (1.6 16v Gasolina) 1997/2004, **Xsara** (Break - 1.6 16v Gasolina) 1999/2003

RT6547 — POLIA DA CORREIA DENTADA

MED.: 67 X 34 FURO: 25

Cód. Referência	Aplicação
Nytron: 7752, **Cód. ORIGINAL:** 99461357, 500328902, 99432547, **Dayco:** ATB2016, **Gates:** T41178, **Ina:** 532023920, **SKF:** VKM22385, **Vetor:** VT7032, **Zen:** 12840	**Jumper** (2.8 HDI) 2006/...

RT6548 — POLIA DA CORREIA DENTADA

MED.: 71 X 34 FURO: 8

Cód. Referência	Aplicação
Nytron: 1277, **Dayco:** ATB1005, **Gates:** T42183, **Ina:** 532044110, **SKF:** VKM22390, **Vetor:** VT8210 , **Zen:** 13299	**Jumper** (2.3 16v HDi) 2010/...

RT6549 — POLIA DA CORREIA DO ALTERNADOR

MED.: 71 X 29 FURO: 10

Cód. Referência	Aplicação
Nytron: 1255, **Cód. ORIGINAL:** 504000412, **Dayco:** APV1074, **Ina:** 532029810, **SKF:** VKM32301, **Vetor:** VT8209, **Zen:** 13345	**Jumper** (2.3 16v HDi) 2010/...

RT6621 — POLIA DA CORREIA DO ALTERNADOR

MED.: 71 X 29 FURO: 17

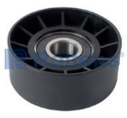

Cód. Referência	Aplicação
Nytron: 1241, **Cód. ORIGINAL:** 46750224, **Dayco:** APV3075, **Vetor:** VT8011, **Zen:** 13236	**Jumper** (2.3 16v HDi) 2010/...

RT6647 — POLIA DA CORREIA DENTADA

MED.: 64 X 34 FURO: 25/8

Cód. Referência	Aplicação
Nytron: 7751, **Cód. ORIGINAL:** 4740847, **Dayco:** ATB2017, **Gates:** T41234, **Ina:** 531055710, **SKF:** VKM22380, **Vetor:** VT7048, **Zen:** 12850	**Jumper** (2.8 8v HDi) 2000/2009

RT6765 — TENSOR DA CORREIA DO ALTERNADOR

MED.: 70 X 29

Cód. Referência	Aplicação
Nytron: 7839, **Cód. ORIGINAL:** 5751J2, 504086751, 504000410, **Dayco:** APV1075, **Ina:** 533006120, **Vetor:** VT8212	**Jumper** (2.3 16v HDi) 2010/...

RT6766 — TENSOR DA CORREIA DENTADA

MED.: 69 X 33 FURO: 8

Cód. Referência	Aplicação
Nytron: 7703, **Cód. ORIGINAL:** 504183759, 504010846, 0829G4, **Dayco:** ATB1004, **Gates:** T43163, **Ina:** 531050510, **Vetor:** VT8211, **Zen:** 13298	**Jumper** (2.3 16v HDi) 2010/...

CITROËN

RT6790
TENSOR DA CORREIA DO ALTERNADOR — MED.: 60 MM X 24 MM

LANÇAMENTO

Cód. Referência	Aplicação
Cód. ORIGINAL: 1611503780	**JUMPY** (1.6 16 V TURBO DIESEL) 2018/...

RT6792
TENSOR DA CORREIA DENTADA — MED.: 60 MM X 24 MM

LANÇAMENTO

Cód. Referência	Aplicação
Citroën: 9808835080, **Peugeot:** 1610577380	**JUMPY** (1.6 16 V TURBO DIESEL) 2018/...

RT8101
POLIA DA CORREIA DENTADA — MED.: 67 X 34 FURO: 25

Cód. Referência	Aplicação
Cód. ORIGINAL: 99461357, 2992484	**Jumper** (2.8 Turbo Diesel) 1999/2005

RT8302
TENSOR DA CORREIA DENTADA — MED.: 59 X 24 FURO: 13

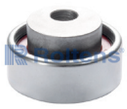

Cód. Referência	Aplicação
Nytron: 7772, **Cód. ORIGINAL:** 97535002, 97522886, 96281179, 82954, 82919, 82053, **Dayco:** ATB2027, **Ina:** 531003010, **SKF:** VKM13100, **Vetor:** VT7034, **Zen:** 12916	**Ax** (1.4 8v) 1992/1995, **Berlingo** (1.8 8v) 1998/2002, **Xantia** (2.0 8v Turbo) 1996/1997, **Xantia** (1.8 8v) 1993/1998, **Xantia** (2.0 8v) 1992/1998, **ZX** (1.8 8v) 1992/1997, **Bx** (1.9 8V) 1993 , **ZX** (1.9 8v) 1992/1994

RT8303
POLIA DA CORREIA DENTADA — MED.: 61 X 34 FURO: 10

Cód. Referência	Aplicação
Nytron: 7764, **Cód. ORIGINAL:** 083016, 96099089 , 96194727, 96201309, 9400830149, 9400830379, 9400830639, 083014, 083036, 083037, 083046, 083063, 130776F900, 130776F901, SU00100089, SU00100784, 083011, **Dayco:** ATB2025, **Gates:** T42065, **Ina:** 532002010, **SKF:** VKM23246, **Vetor:** VT7035	**Evasion** (2.0 16v) 1998/2000, **Xantia** (1.8 16v) 1996/1999, **Xantia** (2.0 16v) 1995/2001, **Xsara** (1.8 16v) 1997/2001, **Xsara** (2.0 16v) 1998/2003, **ZX** (1.8 16v) 1996/1997

RT8304
TENSOR DA CORREIA DENTADA — MED.: 58 X 31 FURO: 13

Cód. Referência	Aplicação
Nytron: 7760, **Cód. ORIGINAL:** 91538722, 82942 , 82920, **Dayco:** ATB2018, **Gates:** T41134, **Ina:** 531003310, **SKF:** VKM13210, **Vetor:** VT7036	**Xantia** (2.0 16v motor XU10J4D) 1993/1998, **ZX** (2.0 16v motor XU10J4 / Z) 1996/1997

RT8305
POLIA DA CORREIA DO ALTERNADOR — MED.: 78 X 26 FURO: 17

Cód. Referência	Aplicação
Nytron: 1170, **Cód. ORIGINAL:** 575160, **Dayco:** APV2216, **Vetor:** VT8085, **Zen:** 13249	**C4** (2.0 16v) 2005/..., **C5** (2.0 16v) 2001/..., **C8** (2.0 16v) 2003/2005

RT8306
TENSOR DA CORREIA DENTADA — MED.: 59 X 22 FURO: 13

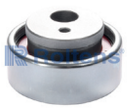

Cód. Referência	Aplicação
Nytron: 7762, **Cód. ORIGINAL:** 96281179, 97535002, 082053, 082919, 082954, 97522886, 82944, 96052662, 82929, **Dayco:** ATB2027, **Gates:** T41129, **Ina:** 531004510, 531003010, **SKF:** VKM13100, **Vetor:** VT7038, **Zen:** 12916	**Xsara** (1.8 8v) 1997/..., **Berlingo** (1.8 8v) 09-1997/..., **BX** (1.5 8V) 1992/..., **BX** (1.6 8V) 1992/..., **BX** (1.9 8V) 1992/..., **Evasion** (2.0 8V) 1994/..., **Evasion** (2.0 8V Turbo) 1994/..., **Xantia** (1.8 8V) 1993/..., **Xantia** (2.0 8V Turbo) 1994/...

CITROËN

RT8307

TENSOR DA CORREIA DENTADA — MED.: 58 X 34 FURO: 13/6

Cód. Referência	Aplicação
Nytron: 7763, **Cód. ORIGINAL:** 96225744, 82935 , 82932, **Dayco:** ATB2038, **Gates:** T41258, **Ina:** 531004710, **SKF:** VKM13202, **Vetor:** VT8125, **Zen:** 13068	**Berlingo** (1.8 16v) 1998/2002, **Evasion** (2.0 16v Motor XU10J4R) 1998/2000, **Xantia** (2.0 16v XU10J4RS Ate n. de org 8546) 1995/2000, **Xsara** (2.0 16v XU10J4TS) 1998/2000

RT8308

POLIA DA CORREIA DENTADA — MED.: 60 X 29 FURO: 8

Cód. Referência	Aplicação
Nytron: 1251, **Cód. ORIGINAL:** 9648473280, 9643414780, **Gates:** T42191, **Ina:** 532039510, **SKF:** VKM23256, **Vetor:** VT8254, **Zen:** 13226	**Berlingo** (1.6 16v Motor 1806405 em diante) 2005/2007, **C3** (1.6 16v Motor 1806405 em diante) 2003..., **C3 Aircross** (1.6 16v) 2011..., **C4** (1.6 16v) 2009..., **Xsara** (1.6 16v Motor 1806405 em diante) 2001/2003, **Xsara Picasso** (1.6 16v Motor 1806405 em diante) 2001/2003

RT8309

POLIA DA CORREIA DO ALTERNADOR — MED.: 59 X 26 FURO: 10

Cód. Referência	Aplicação
Nytron: 1250, **Cód. ORIGINAL:** 575198, **Dayco:** APV2180, **Gates:** T36190, **Ina:** 532033110, **SKF:** VKM4789, **Vetor:** VT7041, **Zen:** 12966	**Xsara** (1.6 16v) 2001/2012, **Berlingo** (1.6 16v C / AC) 2005/2007, **C4** (1.6 16v C / AC) 2009..., **Xsara** (1.6 16v N. de OPR 09156 em diante com AR C.) 2001/2003, **Xsara Picasso** (1.6 16v Alt. De 80h C / AR) 2005/2012

RT8310

POLIA DA CORREIA DENTADA — MED.: 60 X 29 FURO: 10

Cód. Referência	Aplicação
Nytron: 1280, **Cód. ORIGINAL:** 9400830429, 9632722180, 96327221, 083073, 083042, **Dayco:** ATB2127, **Gates:** T41235, **Ina:** 532028910 , **SKF:** VKM23230, **Vetor:** VT7043, **Zen:** 13289	**C4** (2.0 16v) 2005/..., **C5** (2.0 16v) 2001/..., **C8** (2.0 16v) 2003/2005, **Evasion** (2.0 16v) 2000/2001, **Xsara** (2.0 16v) 2000/2003, **Xsara** (Picasso - 2.0 16v) 2001/2010

RT8312

POLIA DA CORREIA DO ALTERNADOR — MED.: 65 X 27 FURO: 10

Cód. Referência	Aplicação
Nytron: 1239, **Cód. ORIGINAL:** 575151, **Gates:** T36029, **Ina:** 532021410, **SKF:** VKM33023, **Vetor:** VT8006, **Zen:** 12919	**C3** (1.6 16v) 2003/..., **Xsara** (1.6 16v) 01-2001/12-2001

RT8314

POLIA DA CORREIA DO ALTERNADOR — MED.: 70 X 27 FURO: 10

Cód. Referência	Aplicação
Nytron: 1239, **Dayco:** APV2148, **Gates:** T36029, **Ina:** 532021410, **SKF:** VKM33023, **Vetor:** VT8088 , **Zen:** 12919	**Xsara** (1.6 16v) 01-2001/12-2001

RT8315

POLIA DA CORREIA DO ALTERNADOR — MED.: 65 X 24 FURO: 17

Cód. Referência	Aplicação
Nytron: 1124, **Cód. ORIGINAL:** 575161, **Dayco:** APV3079, **SKF:** VKM4913, **Vetor:** VT8089 / VT8136, **Zen:** 12931	**C3** (1.5 8v) 2013/..., **C3** (1.6 16v) 2003/..., **C3** (1.4 8v) 2002/... , **C3** (1.5 8v) 2012/..., **C3** (1.6 16v) 2013/..., **C4** (1.6 16v) 2009/..., **C4** (1.6 16v) 2014/..., **C4** (2.0 16v) 2005/..., **C5** (2.0 16v) 2001/2004, **C8** (2.0 16v) 2003/2005, **DS3** (1.6 16v) 2012/..., **DS4** (1.6 16v) 2013/..., **DS5** (1.6 16v) 2013/..., **Evasion** (2.0 16v) 2000/2001, **Xsara** (2.0 16v) 2000/2003, **Xsara** (Picasso - 2.0 16v) 2001/2007, **Xsara** (Picasso - 2.0 16v) 2007/2010

RT8316

POLIA DA CORREIA DO ALTERNADOR — MED.: 60 X 26 FURO: 17

Cód. Referência	Aplicação
Nytron: 1123, **Cód. ORIGINAL:** 9638976580, 8200603359, 8200403954, 8200277606, 8200104754, 7700104092, 7700102931, 7700102872, 1192700QAA, 1192500QAF, **Dayco:** APV3078, **Zen:** 12934	**Berlingo** (1.6 16v C/ACD+DH) 2005/2007, **C3** (1.4 8v C/ACD+DH) 2003/..., **C3** (1.6 16v C/ACD+DH) 2002/..., **Xsara** (1.6 16v C/ACD+DH) 2001/2004, **Xsara** (Picasso - 1.6 16v C/ACD+DH) 2005/2012

CITROËN

RT8317

POLIA DA CORREIA DO ALTERNADOR — MED.: 90 X 25 FURO: 17

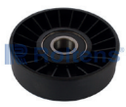

Cód. Referência	Aplicação
Nytron: 1146, **Cód. ORIGINAL:** 575120, **Dayco:** APV1011, **Gates:** T36033, **Ina:** 532013810, **SKF:** VKM33034, **Vetor:** VT7045, **Zen:** 12894	**Evasion** (2.0 8v Turbo) 1995/1997, **Xantia** (1.8 16v) 1996/1999, **Xantia** (1.8 8v) 1993/1998, **Xantia** (2.0 16v) 1993/1998, **Xantia** (2.0 8v) 1992/1998, **Xsara** (1.8 16v) 1997/2001, **Xsara** (1.8 8v) 1997/2000, **ZX** (1.8 16v) 1996/1997, **ZX** (1.8 8v) 1992/1997, **ZX** (2.0 16v) 1996/1997

RT8318

TENSOR DA CORREIA DENTADA — MED.: 58 X 31

Cód. Referência	Aplicação
Nytron: 7761, **Cód. ORIGINAL:** 96137001, 82950, 82949, 82948, 82931, **Dayco:** ATB2028, **Gates:** T41135, **Ina:** 531071710, **Vetor:** VT7033	**ZX** (2.0 16v) 1996/1997, **Xantia** (2.0 16v motor XU10J4D) 1993/1998

RT8320

TENSOR DA CORREIA DO ALTERNADOR — MED.: 60 X 26

Cód. Referência	Aplicação
Nytron: 7829, **Cód. ORIGINAL:** 5751A2, 9652046680, 9649675880, **Dayco:** APV2547, **Gates:** T39055, **Ina:** 534017910, **SKF:** VKM33101, **Vetor:** VT8231, **Zen:** 13281	**Berlingo** (1.6 16v) 2005 / 2007, **Xsara** (1.6 16v) 2001/2003, **Xsara** (Picasso - 1.6 16v) 2005/2012

RT8321

TENSOR DA CORREIA DENTADA — MED.: 60 X 26 FURO: 8

Cód. Referência	Aplicação
Nytron: 7726, **Cód. ORIGINAL:** 96429298, 82990, **Dayco:** ATB1016, **Gates:** T43023, **Ina:** 531057210, **SKF:** VKM4759, **Vetor:** VT7059, **Zen:** 13201	**C3** (1.5 8v) 2013/..., **C3** (1.4 8v) 2002/...

RT8322

TENSOR DA CORREIA DO ALTERNADOR — MED.: 65 X 24

Cód. Referência	Aplicação
Nytron: 7838, **Cód. ORIGINAL:** 9636207480, 96362074, **Dayco:** APV2264, **Gates:** T38206, **Ina:** 534002210, **Vetor:** VT8135, **Zen:** 13204	**C4** (2.0 16v) 2005/..., **C5** (2.0 16v) 2001/2004, **C8** (2.0 16v) 2003/2005, **Evasion** (2.0 16v) 2000/2001, **Xsara** (2.0 16v) 2000/2003, **Xsara** (Picasso - 2.0 16v) 2001/2007

RT8323

TENSOR DA CORREIA DO ALTERNADOR — MED.: 70 X 29

Cód. Referência	Aplicação
Nytron: 1262, **Cód. ORIGINAL:** 96222715, 575150, **Dayco:** APV2036, **Gates:** T38232, **Ina:** 531030610, **SKF:** VKM4791, **Vetor:** VT8130	**Berlingo** (1.6 16v) 2005 / 2007, **Xsara** (1.6 16v) 2001/2003, **Xsara** (Picasso - 1.6 16v) 2005/2012

RT8324

TENSOR DA CORREIA DO ALTERNADOR — MED.: 70 X 28 FURO: 8

Cód. Referência	Aplicação
Nytron: 1267, **Dayco:** ATB2732, **Vetor:** VT8129	**Berlingo** (1.6 16v) 2005/2007, **Xsara** (1.6 16v) 2001/2003, **Xsara** (Picasso - 1.6 16v) 2005/2012

RT8325

POLIA DA CORREIA DENTADA — MED.: 31 X 24 FURO: 8

Cód. Referência	Aplicação
Dayco: ATB2626, **Gates:** T41331	**C3** (1.2 12V PURE TECH) 2017/...

RT8326

TENSOR DA CORREIA DO ALTERNADOR

Cód. Referência	Aplicação
Nytron: 7956, **Cód. ORIGINAL:** 9808281280, 9675874680, 96758746, 3639516, 1611426280, 16114262, **Dayco:** APV3220, **Gates:** T39430	**C3** (1.2 12V PURE TECK) 2017/...

CITROËN

RT8394

TENSOR DA CORREIA DENTADA — MED.: 60 X 26 FURO: 8

Cód. Referência	Aplicação
Cód. ORIGINAL: 9822154480, 9806475280, 1613189380, 1623068180, **Gates:** T43273	**C3** (1.2 12V PURE TECH) 2017/...

RT8401

POLIA DA CORREIA DENTADA — MED.: 67 X 34 FURO: 25

Cód. Referência	Aplicação
Nytron: 7752, **Cód. ORIGINAL:** 5001001259, 7701040204, **Dayco:** ATB2016, **Gates:** T41178, **Ina:** 532023920, **SKF:** VKM22385, **Vetor:** VT7032 , **Zen:** 12840	**Jumper** (2.8 8v HDi) 2000/2009

RT8510

POLIA DA CORREIA DO ALTERNADOR — MED.: 59 X 26 FURO: 10

Cód. Referência	Aplicação
Nytron: 1250, **Cobra:** LH106027, **Cód. ORIGINAL:** 5751G3, 5751C9, 96426581, 9642658180, 96463960, 96554874, 9655487480, 9684015280, 575198, **Dayco:** APV2180, **Gates:** T36190, **Ina:** 532033110, **SKF:** VKM4789, **Vetor:** VT7041, **Zen:** 12966	**Berlingo** (1.6 16V) 2005/2007, **C4** (1.6 16v) 2009..., **Xsara** (1.6 16v Num. de OPR 09156 em diante com AR C.) 2001/2003, **Xsara Picasso** (1.6 16V Alt. De 80h em diante C / AR) 2005/2012

RT8559

TENSOR DA CORREIA DENTADA — MED.: 61 X 29 FURO: 8

Cód. Referência	Aplicação
Nytron: 7615, **Cód. ORIGINAL:** 9653137180, 0829A9, **Dayco:** ATB2325, **Gates:** T43145, **Ina:** 531077010, **SKF:** VKM13263L, **Vetor:** VT8322	**C4** (2.0 16v EW10A) 2005/..., **C5** (2.0 16v EW10A) 2005/..., **C8** (2.0 16v EW10A) 2005/...

RT8560

TENSOR DA CORREIA DO ALTERNADOR — MED.: 60 X 25 FURO: 10

Cód. Referência	Aplicação
Cód. ORIGINAL: 9687210080, 965663380, 5751E9, **Dayco:** APV2556, **Vetor:** VT8406	**Berlingo** (1.6 16v) 2005 / 2007, **C4** (1.6 16v) 2009/..., **Xsara** (Picasso - 1.6 16v) 2005/2012

RT8561

POLIA DA CORREIA DENTADA — MED.: 60 X 29 FURO: 10

Cód. Referência	Aplicação
Cód. ORIGINAL: 83042	**C4** (2.0 16v) 2005/..., **C5** (2.0 16v) 2001/..., **C8** (2.0 16v) 2003/2005, **Evasion** (2.0 16v) 2000/2001, **Xsara** (2.0 16v) 2000/2003, **Xsara** (Picasso - 2.0 16v) 2001/2010

RT8562

POLIA DA CORREIA DO ALTERNADOR — MED.: 59 X 26 FURO: 10

Cód. Referência	Aplicação
Nytron: 1250, **Cobra:** LH106027, **Cód. ORIGINAL:** 5751C9, 575198, 96426581, 5751G3, 9642658180, 96463960, 96554874, 9655487480, 1611422980, **Contitech:** V85520, **Dayco:** APV2180, **Gates:** T36190, **Ina:** 532033110 , **SKF:** VKM4789	**Xsara** (1.6 16v C/AR) 2001/2012, **C3** (1.2 12V PURE TECH) 2017/...

RT8563

POLIA DA CORREIA DO ALTERNADOR — MED.: 59 X 26 FURO: 8

Cód. Referência	Aplicação
Nytron: 7710, **Cód. ORIGINAL:** 575191, **Dayco:** APV2065, **Gates:** T38280, **Ina:** 531055010, **SKF:** VKM33042, **Vetor:** VT8315, **Zen:** 13229	**C3** (1.6 16v) 2003/..., **C3** (1.4 8v) 2002/..., **C3 Aircross** (1.6 16v) 2011...

CITROËN

RT8564

POLIA DA CORREIA DENTADA — MED.: 67 X 34 FURO: 25

Cód. Referência	Aplicação
Nytron: 7752, **Cód. ORIGINAL:** 81832, 81823, 4740846, 083040, 99432547, **Dayco:** ATB2016, **Gates:** T41178, **Ina:** 532023920, **SKF:** VKM22385, **Vetor:** VT7032, **Zen:** 12840	**Jumper** (2.8 8v HDi Eletrônico) 2000/2009, **Jumper** (2.8 8v Turbo Diesel) 1999/2005

RT8565

TENSOR DA CORREIA DENTADA — MED.: 59 X 22 FURO: 13

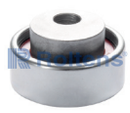

Cód. Referência	Aplicação
Cód. ORIGINAL: 97535002	**Ax** (1.4 8v) 1992/1995, **Xantia** (2.0 8v Turbo) 1996/1997, **Xantia** (1.8 8v) 1993/1998, **Xantia** (2.0 8v) 1992/1998, **ZX** (1.8 8v) 1992/1997, **Bx** (1.9 8V) 1993, **ZX** (1.9 8v) 1992/1994, **Berlingo** (1.8 8v) 1998/2002, **Evasion** (2.0 8v turbo) 1995/1997

RT8566

TENSOR DA CORREIA DENTADA — MED.: 59 X 31 FURO: 13

Cód. Referência	Aplicação
Nytron: 7760, **Dayco:** ATB2018, **Gates:** T41134, **Ina:** 531003310, **SKF:** VKM13210, **Vetor:** VT7036	**Xantia** (2.0 16v) 1993/1998, **ZX** (2.0 16v) 1996/1997

RT8567

TENSOR DA CORREIA DENTADA — MED.: 59 X 24 FURO: 13

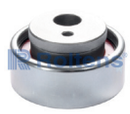

Cód. Referência	Aplicação
Nytron: 7762, **Cód. ORIGINAL:** 082954, 97535002, 082053, 082929, 96281179, 97522886, 082919, **Dayco:** ATB2027, **Gates:** T41129, **Ina:** 531004510, 531003010, **SKF:** VKM13100, **Vetor:** VT7034, VT7038, **Zen:** 12916	**Xsara** (1.8 8v) 1997/..., **Berlingo** (1.8 8v) 09-1997/..., **BX** (1.5 8V) 1992/..., **BX** (1.6 8V) 1992/..., **BX** (1.9 8V) 1992/..., **Evasion** (2.0 8V) 1994/..., **Evasion** (2.0 8V Turbo) 1994/..., **Xantia** (1.8 8V) 1993/..., **Xantia** (2.0 8V Turbo) 1994/...

RT8568

TENSOR DA CORREIA DO ALTERNADOR — MED.: 65 X 25

Cód. Referência	Aplicação
Nytron: 7909, **Cód. ORIGINAL:** 1611425480, 3648850, 7571015, 7534398, 5751G9, 5751E7, 11287571015, 11287534398, **Dayco:** APV2465, **Ina:** 534031810, **Vetor:** VT8443	**C3** (1.6 16v) 2013/..., **C4** (1.6 16v) 2014/..., **DS3** (1.6 16v) 2012/..., **DS4** (1.6 16v) 2013/..., **DS5** (1.6 16v THP) 2013/2014, **C4** (Lounge S - 1.6 16v THP) 2017/2018

RT8569

POLIA DA CORREIA DENTADA — MED.: 60 X 34 FURO: 10

Cód. Referência	Aplicação
Nytron: 7764, **Cód. ORIGINAL:** 083016, 96099089, 96194727, 96201309, 9400830149, 9400830379, 9400830639, 083014, 083036, 083037, 083046, 083063, 130776F900, 130776F901, SU00100089, SU00100784, 083011, **Dayco:** ATB2025, **Gates:** T42065, **Ina:** 532002010, **SKF:** VKM23246, **Vetor:** VT7035	**Evasion** (2.0 16v) 1998/2000, **Xantia** (1.8 16v) 1996/1999, **Xantia** (2.0 16v) 1995/2001, **Xsara** (1.8 16v) 1997/2001, **Xsara** (2.0 16v) 1998/2003, **ZX** (1.8 16v) 1996/1997

RT8570

TENSOR DA CORREIA DENTADA — MED.: 58 X 34 FURO: 14

Cód. Referência	Aplicação
Nytron: 7763, **Dayco:** ATB2038, **Gates:** T41258, **Ina:** 531004710, **SKF:** VKM13202, **Vetor:** VT8125, **Zen:** 13068	**Berlingo** (1.8 16v) 1998/2002, **Evasion** (2.0 16v) 1998/2000, **Xantia** (2.0 16v) 1995/2001, **Xsara** (2.0 16v) 1998/2000

RT8571

POLIA DA CORREIA DO ALTERNADOR — MED.: 60 X 27 FURO: 10

Cód. Referência	Aplicação
Nytron: 1250, **Cód. ORIGINAL:** 575198, **Dayco:** APV2180, **Gates:** T36190, **Ina:** 532033110, **SKF:** VKM4789, **Vetor:** VT7041, **Zen:** 12966	**Xsara** (1.6 16v) 2001/2012

CITROËN

RT8572

POLIA DA CORREIA DENTADA — MED.: 60 X 29 FURO: 10

Cód. Referência	Aplicação
Nytron: 1280, **Cód. ORIGINAL:** 9400830429, 9632722180, 96327221, 083073, 083042, **Dayco:** ATB2127, **Gates:** T41235, **Ina:** 532028910, **SKF:** VKM23230, **Vetor:** VT7043, **Zen:** 13289	**C4** (2.0 16v) 2005/..., **C5** (2.0 16v) 2001/..., **C8** (2.0 16v) 2003/2005, **Evasion** (2.0 16v) 2000/2001, **Xsara** (2.0 16v) 2000/2003, **Xsara** (Picasso - 2.0 16v) 2001/2010

RT8573

POLIA DA CORREIA DENTADA — MED.: 60 X 29 FURO: 8

Cód. Referência	Aplicação
Nytron: 1251, **Cód. ORIGINAL:** 083062, 0829A1, **Dayco:** ATB2208, **Ina:** 532014210, **SKF:** VKM23130, VKM23256, **Vetor:** VT7044, **Zen:** 13226	**Berlingo** (1.6 16v ate mot. 1806404) 2005/2007, **C3** (1.6 16v ate mot. 1806404) 2003/..., **Xsara** (1.6 16v ate mot. 1806404) 2001/2003, **Xsara Picasso** (1.6 16v) 2005/2012

RT8574

POLIA DA CORREIA DO ALTERNADOR — MED.: 90 X 25 FURO: 17

Cód. Referência	Aplicação
Nytron: 1146, **Cód. ORIGINAL:** 575120, **Dayco:** APV1011, **Gates:** T36033, **Ina:** 532013810, **SKF:** VKM33034, **Vetor:** VT8316, VT7045, **Zen:** 12894	**Evasion** (2.0 8v Turbo) 1995/1997, **Xantia** (1.8 16v) 1996/1999, **Xantia** (1.8 8v) 1993/1998, **Xantia** (2.0 16v) 1993/1998, **Xantia** (2.0 8v) 1992/1998, **Xsara** (1.8 16v) 1997/2001, **Xsara** (1.8 8v) 1997/2000, **ZX** (1.8 16v) 1996/1997, **ZX** (1.8 8v) 1992/1997, **ZX** (2.0 16v) 1996/1997

RT8575

TENSOR DA CORREIA DENTADA

Cód. Referência	Aplicação
Citroën: 96.137.001	**Xantia/XM/ZX** (2.0 16 V MOTOR XU10J4) 1993/1995

RT8576

TENSOR DA CORREIA DENTADA — MED.: 70 X 30 FURO: 8

Cód. Referência	Aplicação
Nytron: 7770, **Cód. ORIGINAL:** 9637492680, 96374926, 82982, 0829C8, 0829C7, **Dayco:** ATB2037, **Gates:** T43159, **Ina:** 531063210, **SKF:** VKM13256, VKM13132, **Vetor:** VT8255, VT7039, **Zen:** 13288	**Berlingo** (1.6 16v) 2005 / 2007, **C3** (1.6 16v) 2003/..., **Xsara** (1.6 16v) 2001/2003

RT8577

TENSOR DA CORREIA DENTADA — MED.: 60 X 29 FURO: 8

Cód. Referência	Aplicação
Nytron: 7778, **Cód. ORIGINAL:** 96370580, 9635336880, 96353368, 82979, 82978, 82969, **Dayco:** ATB2149, **Gates:** T43050, **Ina:** 531052910, **SKF:** VKM13214, **Vetor:** VT7042	**Xantia** (1.8 16v) 1996/1999, **Xsara** (1.8 16v) 1997/2001, **ZX** (1.8 16v) 1996/1997

RT8578

TENSOR DA CORREIA DENTADA — MED.: 62 X 29 FURO: 8

Cód. Referência	Aplicação
Nytron: 7771, **Cód. ORIGINAL:** 96403456, 82967, 82976, 82977, 82992, 82993, 82996, 82997, 0829A7, 96398222, 96433296, 96378749, **Dayco:** ATB1014, **Gates:** T43022, **Ina:** 531054610, **SKF:** VKM13234, **Vetor:** VT7040, **Zen:** 13202	**C4** (2.0 16v) 2005/..., **C5** (2.0 16v) 2001/2004, **C8** (2.0 16v) 2003/2005, **Xsara** (2.0 16v) 2000/2003, **Xsara** (Picasso - 2.0 16v) 2001/2010

RT8583

TENSOR DA CORREIA DO ALTERNADOR — MED.: 70 X 25 FURO: 10

Cód. Referência	Aplicação
Cód. ORIGINAL: 575155, 4916067G00	**C5** (2.0)

CITROËN

RT8584

TENSOR DA CORREIA DO ALTERNADOR — MED.: 65 X 24

Cód. Referência	Aplicação
Nytron: 7850, **Cód. ORIGINAL:** 1636996080, **Dayco:** APV2539, **Ina:** 534025010, **SKF:** VKM33074, **Vetor:** VT8224, **Zen:** 13413	**Berlingo** (1.6 16v) 2005 / 2007, **Xsara** (1.6 16v) 2001/2003, **Xsara** (Picasso - 1.6 16v) 2005/2012, **C2** (1.1 (TU1JP, TU1A)) 2003/2012, **C2** (1.6 (TU5JP4, TU5JP4S)) 2003/2010, **C2** (1.4 (TU3JP, TU3A)) 2006/2009, **C3** (1.1 (TU1A, TU1JP)) 2006/2009, **C3** (1.4 16V (ET3J4)) 2003/..., **C3** (1.4 (TU3JP, TU3A)) 2008/2009, **C3** (1.6 (TU5JP4)) 2005/2013, **C4** (1.4 16V (ET3J4)) 2004/2011, **C4** (1.6 16V (TU5JP4)) 2004/2011

RT8585

TENSOR DA CORREIA DO ALTERNADOR — MED.: 64 X 28

Cód. Referência	Aplicação
Dayco: APV2271, **Ina:** 534003710, **Vetor:** VT8252	**C3** (1.6 16v) 2003/..., **Xsara** (1.6 16v) 01-2001/12-2001

RT8586

TENSOR DA CORREIA DENTADA — MED.: 70 X 36

Cód. Referência	Aplicação
Cód. ORIGINAL: 9630535380, 82310, 82309, 82308, 0829C5, **Ina:** 533008820, **SKF:** VKM13902, **Vetor:** VT8253	**C5** (3.0 24v V6) 2001/2008, **C6** (3.0 24v V6) 2006/2008, **Xantia** (3.0 24v V6) 1997/1999

RT8587

TENSOR DA CORREIA DO ALTERNADOR — MED.: 90 X 25

Cód. Referência	Aplicação
Cód. ORIGINAL: 96263652, 575135, 575119, **Ina:** 533007220, **SKF:** VKM33028, **Vetor:** VT8286	**Berlingo** (1.8 8v) 1998/2002, **Xantia** (2.0 8v Turbo) 1996/1997, **Xantia** (1.8 16v) 1996/1999, **Xantia** (1.8 8v) 1993/1998, **Xantia** (2.0 8v) 1992/1998, **Xantia** (2.0 16v) 1993/2001, **Xsara** (1.8 16v) 1997/2001, **Xsara** (1.8 8v) 1997/2000, **Xsara** (2.0 16v) 2000/2003, **ZX** (1.8 16v) 1996/1997, **ZX** (1.8 8v) 1992/1997, **ZX** (2.0 16v) 1996/1997

RT8588

TENSOR DA CORREIA DO ALTERNADOR — MED.: 70 X 25

Cód. Referência	Aplicação
Cód. ORIGINAL: 9663566180, 5751G8, 5751C0, **Vetor:** VT8329	**C4** (2.0 16v) 2005/..., **C5** (2.0 16v) 2005/..., **C8** (2.0 16v) 2005

RT8590

TENSOR DA CORREIA DO ALTERNADOR — MED.: 65 X 25

Cód. Referência	Aplicação
Citroën: 5751F8	**C4** (2.0 16v) 2005/..., **C5** (2.0 16v) 2001/2004, **C8** (2.0 16v) 2003/2005, **Xsara** (2.0 16v) 2000/2003, **Xsara** (Picasso - 2.0 16v) 2001/2007

RT8733

POLIA DO SISTEMA COMUTÁVEL DA BOMBA D'ÁGUA — MED.: 75 X 27 FURO: 6

Cód. Referência	Aplicação
Cód. ORIGINAL: V759883280, **Vetor:** VT8444	**DS3** (1.6 16v) 2012/..., **DS4** (1.6 16v) 2013/..., **DS5** (1.6 16v THP) 2013/2014, **C4** (Lounge S - 1.6 16v THP) 2017/2018

RT9053

SISTEMA COMUTÁVEL DE BOMBA D'ÁGUA C/ SENSOR — MED.: 75 X 26

Cód. Referência	Aplicação
Cód. ORIGINAL: BH3T10B300AA, 5262500, V759883280, 120455, 11287538832, **Dayco:** APV3627	**DS3** (1.6 16v THP 165 Turbo) 2009/..., **DS4** (1.6 16v THP 165) 2012/2015, **DS5** (1.6 16v THP 165), **C4** (1.6 16v THP 165)

DAEWOO

RT5303

TENSOR DA CORREIA DENTADA — MED.: 61 X 29

Cód. Referência	Aplicação
Cód. ORIGINAL: 96350550, 5094008601, **Dayco:** ATB2220, **Ina:** 531021330, **Vetor:** VT8287, **Zen:** 13376	**Lanos** (1.6 16v) 1997/2001

RT5304

TENSOR DA CORREIA DO ALTERNADOR — MED.: 76 X 26

Cód. Referência	Aplicação
Cód. ORIGINAL: 96351533, 96349976, 96183115 , **Dayco:** APV2749, **Gates:** T38376, **Ina:** 534029010, **Vetor:** VT8288	**Lanos** (1.6 16v) 1997/2001

RT6010LH

TENSOR DA CORREIA DENTADA — MED.: 59 X 26 FURO: 8

Cód. Referência	Aplicação
Cód. ORIGINAL: 9158004, 9157004, 90530125, 90411774, 5636738	**Leganza** (2.0 16v) 1997/1999, **Nubira** (2.0 16v) 1997/1999

RT6026

POLIA DA CORREIA DO ALTERNADOR — MED.: 70 X 26 FURO: 17

Cód. Referência	Aplicação
Nytron: 1129, **Cód. ORIGINAL:** 940703410074, **Dayco:** APV2856, **SKF:** VKM60001A, **Vetor:** VT7080, **Zen:** 13212	**Leganza** (2.0 16v) 1997/1999, **Nubira** (2.0 16v) 1997/1999

RT6782

POLIA DA CORREIA DENTADA — MED.: 52 X 27 FURO: 8

Cód. Referência	Aplicação
Nytron: 2041, **Cód. ORIGINAL:** 9128738, **Dayco:** ATB2207, **Gates:** T42084, **Ina:** 532003910, **SKF:** VKM25212H, **Vetor:** VT7098, **Zen:** 12859	**Nubira** (2.0 16v) 1997/1999, **Laganza** (2.0 16v) 1997/1999

RT7026

POLIA DA CORREIA DO ALTERNADOR — MED.: 71 X 26 FURO: 17

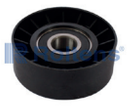

Cód. Referência	Aplicação
Nytron: 1129, **Cód. ORIGINAL:** 940703410074, **Dayco:** APV2856, **SKF:** VKM60001A, **Vetor:** VT7080, **Zen:** 13212	**Leganza** (2.0 16v) 1997/1999, **Nubira** (2.0 16v) 1997/1999

RT8103

POLIA DA CORREIA DO ALTERNADOR — MED.: 57 X 8 FURO: 12

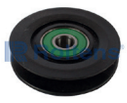

Cód. Referência	Aplicação
Nytron: 1231, **Cód. ORIGINAL:** OK65A32700D, **Vetor:** VT7020, **Zen:** 12918	**Lanos** (1.6 16v) 97 a 01

DAIHATSU

RT8107

TENSOR DA CORREIA DENTADA — MED.: 50 X 22

Cód. Referência	Aplicação
Nytron: 1159, **Cód. ORIGINAL:** AA10012700, **Dayco:** ATB2387, **Ina:** 531015320, **SKF:** VKM77300, **Vetor:** VT7018, **Zen:** 13050	**Charade** (1.0 6v) 1994/1995

DODGE

RT6025

POLIA DA CORREIA DO ALTERNADOR — MED.: 70 X 23 FURO: 17

Cód. Referência	Aplicação
Nytron: 1163, 1180, 1165, **Cód. ORIGINAL:** 46537101, **Dayco:** APV3076, APV2214, **Gates:** T36019, **Ina:** 531076010, **SKF:** VKM32243, **Vetor:** VT7084, VT8436, **Zen:** 12906	**Journey** (2.7 24v V6) 2009/2010

RT6029

POLIA DA CORREIA DO ALTERNADOR — MED.: 71 X 26 FURO: 17

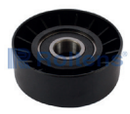

Cód. Referência	Aplicação
Nytron: 1160, **Cód. ORIGINAL:** 95WF19A216AC, **Dayco:** APV3081, **SKF:** VKM4839, **Vetor:** VT8037, **Zen:** 12764	**Challenger** (3.5 24v V6) 2009/..., **Challenger** (5.7 16v V8) 2009/..., **Challenger** (6.1 16v V8) 2009/2010

RT6029CP

POLIA DA CORREIA DO ALTERNADOR — MED.: 71 X 26 FURO: 8

Cód. Referência	Aplicação
Nytron: 1160CP, **Cód. ORIGINAL:** 96BF6A228AB, **Vetor:** VT8037, **Zen:** 12832	**Challenger** (3.5 24v V6) 2009/..., **Challenger** (5.7 16v V8) 2009/..., **Challenger** (6.1 16v V8) 2009/2010

RT6536

POLIA DA CORREIA DENTADA — MED.: 53 X 29 FURO: 10

Cód. Referência	Aplicação
Nytron: 1305, **Cód. ORIGINAL:** 71771498, 55200441, 55187100, **Dayco:** ATB2000, **Gates:** T42140, **Ina:** 532028710, **Vetor:** VT8579	**RAMPAGE** (2.0 16V DIESEL) 2023/...

RT6537

POLIA DA CORREIA DO ALTERNADOR — MED.: 61 X 23 FURO: 10

Cód. Referência	Aplicação
Cód. ORIGINAL: 51856150	**RAMPAGE** (2.0 16V DIESEL) 2023/...

RT6816

POLIA DA CORREIA DO ALTERNADOR — MED.: 89 X 30 FURO: 17

Cód. Referência	Aplicação
Nytron: 1274, **Dayco:** APV2905, **Vetor:** VT8053	**Dakota Durango** (5.9 v8) 1998/2000

RT7076

POLIA DA CORREIA DO ALTERNADOR — MED.: 69 X 24 FURO: 17

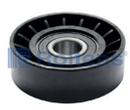

Cód. Referência	Aplicação
Nytron: 1163, 1165, 1180, **Cód. ORIGINAL:** 11287512758, 04816117AA, **Dayco:** APV3076, APV2214, **Ina:** 531076010, **SKF:** VKM32243, **Vetor:** VT8436, VT7084, **Zen:** 12906	**Journey** (2.7 24v V6) 2009/2010

RT8012

POLIA DA CORREIA DO ALTERNADOR — MED.: 70 X 26 FURO: 17

Cód. Referência	Aplicação
Nytron: 1228, **Cód. ORIGINAL:** F8CZ6C348AA, A0002020019, 6512000670, **Dayco:** APV2134, **Gates:** 38082, **SKF:** VKM4922, **Vetor:** VT8154, **Zen:** 12917	**Durango** (3.6 24v V6) 2012/..., **Journey** (3.6 24v V6) 2012/...

RT8012CP

POLIA DA CORREIA DO ALTERNADOR

Cód. Referência	Aplicação
Cód. ORIGINAL: 6512000670, 272202101, 2722020819, 0002020919, 0002020019	**Durango** (3.6 24v V6) 2012/..., **Journey** (3.6 24v V6) 2012/...

DODGE

RT8225

TENSOR DA CORREIA DO ALTERNADOR — MED.: 70 X 25

Cód. Referência	Aplicação
Cód. ORIGINAL: 04891617AA, **Vetor:** VT8553	**Journey** (2.7 24v V6) 2009/2010

RT8227

POLIA DA CORREIA DO ALTERNADOR — MED.: 75 X 26 FURO: 17

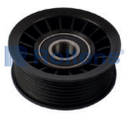

Cód. Referência	Aplicação
Nytron: 1227, **Cód. ORIGINAL:** 53010158, 53006497, **Dayco:** APV2939, **Vetor:** VT8381, **Zen:** 12932	**Dakota** (3.9 12v V6) 1998/2001, **Dakota** (5.2 16v V8) 1997/2001, **Durango** (5.2 16v V8) 1998/2000, **Durango** (5.9 16v V8) 1998/2000, **Ram** (5.9 16v V8) 1994/1997

RT8228

TENSOR DA CORREIA DO ALTERNADOR — MED.: 75 X 26

Cód. Referência	Aplicação
Nytron: 1227, **Cód. ORIGINAL:** 53010158AC, 53010158AB, **Ina:** 534029310, **Vetor:** VT8290	**Dakota** (3.9 12v V6) 1998/2001, **Dakota** (5.2 16v V8) 1997/2001, **Durango** (5.2 16v V8) 1998/2000, **Durango** (5.9 16v V8) 1998/2000, **Ram** (5.9 16v V8) 1994/1997

RT8230

POLIA DA CORREIA DO ALTERNADOR — MED.: 89 X 31 FURO: 17

Cód. Referência	Aplicação
Nytron: 1216, **Dayco:** APV2937, **Vetor:** VT8565, VT8449	**Dakota** (Durango - 5.9 V8) 1998/2000, **Dakota** (Durango - 5.2 V8 SLT) 1998/2000, **Dakota** (RT - 5.2 CE) 2000/2001, **Dakota** (Sport - 3.9 V6) 1998/2001, **Dakota** (Sport - 5.2 V8) 1997/2001, **Ram** (Sport - 5.9) 2001/...

RT8232

TENSOR DA CORREIA DENTADA COM SUPORTE — MED.: 67 X 33

Cód. Referência	Aplicação
Cód. ORIGINAL: 04884320AA	**Nitro** (4.0 24v V6) 2007/...
Refil	
RT8233	

RT8233

POLIA DA CORREIA DENTADA — MED.: 67 X 33 FURO: 8

Cód. Referência	Aplicação
Cód. ORIGINAL: K04781570AB, 04781570AB, **Dayco:** ATB2517, **Gates:** T43008, **Ina:** 531086910, **SKF:** VKM18400	**Caravan** (2.4 16v MOTOR 5 SÉRIE 17 EDZ) 2000/2007
Refil	
RT8232	

RT8234

TENSOR DA CORREIA DENTADA

Cód. Referência	Aplicação
Cód. ORIGINAL: 05114069AA, 04897054AA, 05010371AA, 04964229, **Gates:** T43005, **Ina:** 531056730, **Vetor:** VT8466	**Caravan** (2.4 16v LE (Motor 6 Série 22 EDZ)) 1993/2007

RT8237

TENSOR DA CORREIA DENTADA — MED.: 65 X 30 FURO: 8

Cód. Referência	Aplicação
Nytron: 7908, **Cód. ORIGINAL:** 55238027, 55183527, 55191315, 55192323, 55215666, 55212159, 71747799, 7778565, 55208381, **Dayco:** ATB2547, **Gates:** T43042, **Ina:** 531025500, 531025530, **SKF:** VKM12174, **Vetor:** VT8578	**RAMPAGE** (2.0 16V DIESEL) 2023/...

DODGE

RT8238
TENSOR DA CORREIA DO ALTERNADOR — MED.: 65 X 26 FURO: 10

Cód. Referência	Aplicação
Cód. ORIGINAL: 55561330, 55282321, 55215811 , 51824328, 51820520	**RAMPAGE** (2.0 16V DIESEL) 2023/...

RT8239
TENSOR DA CORREIA DENTADA COM SUPORTE — MED.: 65 X 32

Cód. Referência	Aplicação
Cobra: 6037CS, **Cód. ORIGINAL:** 4884320AA, 05114069AA, 05010371AA, 04964229, 04897054AA, 04781152AA, **Ina:** 531056730	**Caravan** (2.4 16v LE (Motor 6 Série 22 EDZ)) 1994/2007
Refil	
RT8234	

RT8241
POLIA DA CORREIA DO ALTERNADOR — MED.: 65 X 26 FURO: 10

Cód. Referência	Aplicação
Cód. ORIGINAL: 51820520	**RAMPAGE** (2.0 16V DIESEL) 2023/...

RT9020
POLIA DA CORREIA DENTADA — MED.: 59 X 36 FURO: 10

Cód. Referência	Aplicação
Nytron: 2059, **Cód. ORIGINAL:** MD319022, **Dayco:** ATB2336, **Gates:** T42018, **Ina:** 532014820, **SKF:** VKM85002, **Vetor:** VT8080, **Zen:** 13053	**Avenger** (2.5 24v V6) 1994/1995, **Stealth** (3.0 24v V6) 1992/1994

RT9021
TENSOR DA CORREIA DENTADA — MED.: 60 X 35 FURO: 10

Cód. Referência	Aplicação
Nytron: 2058, **Cód. ORIGINAL:** MD140071, 2445039810, 2445035530, 2445035510, **Dayco:** ATB2345, **Gates:** T41039, **Ina:** 531005120 , **SKF:** VKM75000, **Vetor:** VT8078, **Zen:** 13054	**Avenger** (2.5 24v V6) 1994/1995, **Stealth** (3.0 24v V6) 1992/1994

EFFA

RT8108
TENSOR DA CORREIA DENTADA — MED.: 52 X 23

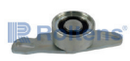

Cód. Referência	Aplicação
Nytron: 7740, **Cód. ORIGINAL:** 462100090103, 1281084001, 1281084000, 1281073003, 1281073002, 1281073001, 1281053A00, **Dayco:** ATB2435, **Gates:** T41251, **Ina:** 531053020, **Vetor:** VT8242	**M100** (1.0 8v) 2006/..., **Start** (1.0 8v) 2011/..., **ULC** (1.0 8v) 2007/...

FIAT

RT6009LH
TENSOR DA CORREIA DENTADA — MED.: 59 X 22 FURO: 8

Cód. Referência	Aplicação
Nytron: 7796, **Cód. ORIGINAL:** 91580003, 90530124, 90528200, 90411769, 7086687, 7085784, **Dayco:** ATB2216, **Gates:** T43053, **Ina:** 531027330, **SKF:** VKM15402L, **Vetor:** VT8127, **Zen:** 12770	**Doblò** (1.8 8v) 2004/2010, **Idea** (1.8 8v) 2006/2010, **Palio** (1.8 8v) 2004/2010, **Punto** (1.8 8v) 2008/2010, **Siena** (1.8 8v) 2004/2010, **Stilo** (1.8 8v) 2004/2010, **Strada** (1.8 8v) 2004/2010

FIAT

RT6012

TENSOR DA CORREIA DENTADA — MED.: 59 X 22 FURO: 8

Cód. Referência	Aplicação
Nytron: 7723, **Cód. ORIGINAL:** 7083388, **Dayco:** ATB2294, **Gates:** T43060, **SKF:** VKM15216L, **Vetor:** VT7095, **Zen:** 12878	**Palio** (1.8 8v) 2003/2004, **Siena** (1.8 8v) 2003/2004, **Stilo** (1.8 8v) 2002/2004, **Strada** (1.8 8v) 2003/2004, **Doblò** (1.8) 2004

RT6013

TENSOR DA CORREIA DENTADA — MED.: 59 X 22 FURO: 8

Cód. Referência	Aplicação
Nytron: 7723, **Cód. ORIGINAL:** 7083589, **Dayco:** ATB2294, **Gates:** T43060, **SKF:** VKM15216L, **Vetor:** VT7095, **Zen:** 12878	**Doblò** (1.8 8 v) 2002/2004, **Palio** (1.8 8 v) 2002/2004, **Siena** (1.8 8 v) 2002/2004, **Strada** (1.8 8 v) 2002/2004, **Stilo** (1.8 16v) 2003/2007

RT6026

POLIA DA CORREIA DO ALTERNADOR — MED.: 70 X 26 FURO: 17

Cód. Referência	Aplicação
Nytron: 1129, **Cód. ORIGINAL:** 940703410074, **Dayco:** APV2856, **SKF:** VKM60001A, **Vetor:** VT7080, **Zen:** 13212	**Ducato** (2.8) 1999/..., **Ducato** (2.8 T) 1999/...

RT6030

POLIA DA CORREIA DO ALTERNADOR — MED.: 65 X 27 FURO: 8

Cód. Referência	Aplicação
Nytron: 1171, **Cód. ORIGINAL:** 93336184, **Dayco:** APV2891, **SKF:** VKM60014A, **Vetor:** VT7022, **Zen:** 13380	**Freemont** (2.4 16v) 2012/...

RT6228

POLIA DA CORREIA DENTADA — MED.: 57 X 24 FURO: 8

Cód. Referência	Aplicação
Nytron: 7750, **Cód. ORIGINAL:** 50006132, **Dayco:** ATB2578, **Ina:** 532020710, **Vetor:** VT7064, **Zen:** 13078	**Tempra** (2.0 8v Turbo) 1995/1998, **Tempra** (2.0 8v) 1996/1999, **Tempra** (2.0 16v) 1993/1998

RT6257

TENSOR DA CORREIA DENTADA — MED.: 59 X 27 FURO: 10

Cód. Referência	Aplicação
Nytron: 7746, **Cód. ORIGINAL:** 60805833, 5997326, 5997325, **Dayco:** ATB2184, **Gates:** T41116, **Ina:** 531000610, **SKF:** VKM12101, **Vetor:** VT7072, **Zen:** 12895	**Coupe** (2.0 16v) 1995/1997, **Elba** (1.5 8v) 1986/1989, **Premio** (1.5 8v) 1985/1989, **Tempra** (2.0 16v) 1994/1999, **Tipo** (2.0 16v) 1994/1995, **Uno** (1.5 8v) 1987/1989, **Uno** (1.5r 8v) 1987/1989

RT6325

TENSOR DA CORREIA DENTADA — MED.: 59 X 27 FURO: 8

Cód. Referência	Aplicação
Nytron: 7745, **Dayco:** ATB2579, **Ina:** 531034810, **SKF:** VKM12005, **Vetor:** VT7071A	**Tempra** (2.0 8v Turbo) 1995/1998, **Tempra** (2.0 8v) 1997/1999

RT6366

TENSOR DA CORREIA DENTADA — MED.: 60 X 29 FURO: 8

Cód. Referência	Aplicação
Nytron: 7742, **Cód. ORIGINAL:** 73503128, 46817666, 46403679, **Dayco:** ATB1002, **Gates:** T43055, **Ina:** 531041430, **SKF:** VKM12201L, **Vetor:** VT7063, **Zen:** 12774	**Bravo** (1.4 16v) 2011/..., **Doblò** (1.3 16v Fire) 2002/2006, **Linea** (1.4 16v T-Jet Turbo) 2009/..., **Palio** (1.3 16v Fire) 2000/2003, **Punto** (1.4 16v T-Jet Turbo) 2009/..., **Siena** (1.0 16v Fire) 2001/2002, **Siena** (1.3 16v Fire) 2000/2005, **Palio** (1.0 16v Fire) 2000/2003, **500 Abarth** (1.4 16v T-jet) 2002/2006, **500** (Sport - 1.4 16v) 2008/...

RT6367

TENSOR DA CORREIA DENTADA — MED.: 55 X 26 FURO: 8

Cód. Referência	Aplicação
Nytron: 7704, **Cód. ORIGINAL:** 5522605, 55183497, **Dayco:** ATB2308, **Gates:** T43156, **Ina:** 531077810, **SKF:** VKM4964, **Vetor:** VT8220, **Zen:** 13114	**500** (1.4 8v Fire) 2012/..., **Doblò** (1.4 8v Fire) 2010/..., **Idea** (1.4 8v Fire) 2008/..., **Palio** (1.0 8v Fire) 2009/..., **Palio** (1.4 8v Fire) 2009/..., **Punto** (1.4 8v Fire) 2008/..., **Siena** (1.0 8v Fire) 2009/..., **Siena** (1.4 8v Fire) 2009/..., **Strada** (1.4 8v Fire) 2008, **Uno** (1.0 8v Fire) 2009/..., **Uno** (1.4 8v Fire) 2012/..., **Fiorino** (1.4 8v evo) 2014..., **Grand Siena** (1.4 8v evo) 2012...

FIAT

RT6398

TENSOR DA CORREIA DENTADA — MED.: 63 X 25

Cód. Referência	Aplicação
Nytron: 7786, **Cód. ORIGINAL:** 4427069, **Dayco:** ATB2577, **Vetor:** VT70685	**147** (1.3 8v) 1981/1983, **Elba** (1.3 8v) 1987/1991, **Fiorino** (1.3 8v) 1987/1994, **Premio** (1.3 8v) 1987/1991, **Uno** (1.3 8v) 1987/1991, **Panorama** (1.3 8v) 1977/1986, **Uno** (1.0 8V Fiasa) 1991/1993, **Uno** (1.5 8v) 1990/1993, **Uno** (1050cc 8v) 1985/1987, **Oggi** (1.3 8v) 1983/1985, **147** (1050CC 8v) 1977/1986, **Panorama** (1050CC 8v) 1977/1986

RT6398C

TENSOR DA CORREIA DENTADA — MED.: 62 X 25

Cód. Referência	Aplicação
Nytron: 7786CS, **Cód. ORIGINAL:** 4427068, **Ina:** 531001320, **SKF:** VKM60006A, **Vetor:** VT7068C, **Zen:** 12863	**147** (1.3 8v) 1981/1983, **Elba** (1.3 8v) 1987/1991, **Fiorino** (1.3 8v) 1987/1994, **Premio** (1.3 8v) 1987/1991, **Uno** (1.3 8v) 1987/1991, **Panorama** (1.3 8v) 1977/1986, **Uno** (1.0 8V Fiasa) 1991/1993, **Uno** (1.5 8v) 1990/1993, **Uno** (1050cc 8v) 1985/1987, **Oggi** (1.3 8v) 1983/1985, **147** (1050CC 8v) 1977/1986, **Panorama** (1050CC 8v) 1977/1986

RT6515

POLIA DA CORREIA DO ALTERNADOR — MED.: 90 X 25 FURO: 10

Cód. Referência	Aplicação
Nytron: 1248, **Cód. ORIGINAL:** 6012515, **Dayco:** APV2191, **Gates:** T36001, **Ina:** 532036920, **SKF:** VKM32001, **Vetor:** VT7005	**Brava** (1.8 16v) 1999/2003, **Marea** (1.8 16v C/AC) 1999/2006

RT6523

POLIA DA CORREIA DO ALTERNADOR — MED.: 66 X 23 FURO: 17

Cód. Referência	Aplicação
Nytron: 1143, **Cód. ORIGINAL:** 46756937, **Dayco:** APV1068, **Gates:** 36065, **SKF:** VKM32031H, VKM4806, VKM32031, **Vetor:** VT7061, **Zen:** 12762	**500** (1.4 16v Fire) 2008/..., **500** (1.4 8v Fire) 2012/..., **Bravo** (1.4 16v T-Jet) 2012/..., **Doblò** (1.3 16v Fire) 2002/2006, **Doblò** (1.4 8v Fire) 2010/..., **Fiorino** (1.4 8v EVO) 2014/..., **Fiorino** (1.3 8v Fire) 2003/..., **Grand Siena** (1.4 8v EVO) 2012/..., **Idea** (1.4 8v Fire) 2006/, **Linea** (1.4 16v T-Jet Turbo) 2009/..., **Palio** (1.3 16v Fire) 2000/2003, **Palio** (1.0 8v Fire) 2001/..., **Palio** (1.0 16v Fire) 2001/2003, **Palio** (1.3 8v Fire) 2003/2005, **Palio** (1.4 8v Fire) 2006/..., **Punto** (1.4 16v T-Jet Turbo) 2009/..., **Punto** (1.4 8v Fire) 2008/..., **Siena** (1.0 8v Fire) 2001/..., **Siena** (1.0 16v Fire) 2001/2003, **Siena** (1.3 16v Fire) 2000/2003, **Siena** (1.3 8v Fire) 2003/2005, **Siena** (1.4 8v Fire) 2006/..., **Strada** (1.3 8v Fire) 2003/2005, **Strada** (1.4 8v Fire) 2006/..., **Uno** (1.0 8v Fire) 2002/..., **Uno** (1.4 8v Fire) 2009/..., **500** (1.4 16v Fire C / AC) 2008/..., **500** (1.4 16v Turbo C / AC) 2012/..., **500 Abarth** (1.4 16v Turbo) 2014/..., **Doblo** (1.3 16v Fire C / AC) 2002/2006, **Doblo** (1.4 8v Fire C / AC) 2010/..., **Fiorino** (1.3 8v C / AC) 2003/..., **Fiorino** (1.4 8v evo C / AC) 2014/..., **Grand siena** (1.4 8v evo C / AC) 2012/..., **Idea** (1.4 8v Fire C / AC) 2006/..., **Linea T-jet** (1.4 16v Turbo) 2009/..., **Mobi** (1.0 8v C / AC) 2016/..., **Palio** (1.0 16v Fire C / AC) 2001/2003, **Palio** (1.0 8v Fire C / AC) 2001/..., **Palio** (1.3 16v Fire C / AC) 2000/2003, **Palio** (1.3 8v Fire C / AC) 2003/2005, **Palio** (1.4 8v Fire C / AC) 2006/..., **Punto** (1.4 8v Fire C / AC) 2008/..., **Punto T-jet** (1.4 16v Turbo C / AC) 2009/..., **Siena** (1.0 16v Fire C / AC) 2001/2003, **Siena** (1.0 8v Fire C / AC) 2001/..., **Siena** (1.3 16V C / AC) 2000/2003, **Siena** (1.3 8v Fire C / AC) 2006/..., **Siena** (1.4 8v Fire C / AC) 2006/..., **Strada** (1.3 8v Fire C / AC) 2003/2005, **Strada** (1.4 8v Fire C / AC) 2006/..., **Uno** (1.0 8v Fire C / AC) 2002/..., **Uno** (1.4 8v Fire C / AC) 2009/...

RT6524

POLIA DA CORREIA DO ALTERNADOR — MED.: 79 X 24 FURO: 20

Cód. Referência	Aplicação
Nytron: 1142, **Cód. ORIGINAL:** 7702173, **Dayco:** APV1032, **Gates:** T36208, **Ina:** 532022910, **SKF:** VKM32009, **Vetor:** VT7076, **Zen:** 12861	**Brava** (1.6 16v) até 05-2000, **Brava** (1.6 8v) até 05-2000, **Doblò** (1.6 16v) até 05-2000, **Doblò** (1.6 8v) até 05-2000, **Palio** (1.6 16v C/AC) até 05-2000, **Palio** (1.6 8v C/AC) até 05-2000, **Siena** (1.6 16v C/AC) até 05-2000, **Siena** (1.6 8v C/AC) até 05-2000, **Strada** (1.6 16v C/AC) até 05-2000, **Strada** (1.6 8v C/AC) até 05-2000, **Tipo** (1.6 8v C/AC) até 05-2000, **Uno** (Turbo - 1.4 8v C/AC) 1995/1996, **Duna** (1.6 8v motor Sevel C/AC) 1994/1995, **Elba** (1.6 8v C/AC) 1995/1996, **Premio** (1.6 8v C /AC) 1995/1996, **Fiorino** (1.6 8v C/AC) 1996/2000

FIAT

RT6525

POLIA DA CORREIA DO ALTERNADOR — MED.: 79 X 29 FURO: 10

Cód. Referência	Aplicação
Nytron: 1144, **Cód. ORIGINAL:** 46440604, **Dayco:** APV2157, **Gates:** T36004, **Ina:** 532024110, **SKF:** VKM32005H, **Vetor:** VT7085, **Zen:** 12763	**Fiorino** (1.5 8v) 1998/2005, **Palio** (1.0 8v S/AC) 1996/1998, **Palio** (1.5 8v S/AC) 1996/1998, **Siena** (1.0 8v S/AC) 1996/1999 , **Siena** (1.5 8v S/AC) 1996/1998, **Strada** (1.5 8v S/AC) 1996/1998, **Coupé** (2.0 16v C/AC) 1998/1998, **Marea** (2.0 20v S/AC) 1999/2007, **Uno** (Furgão - 1.5 8v) 1997/2004

RT6526

POLIA DA CORREIA DO ALTERNADOR — MED.: 80 X 26 FURO: 17

Cód. Referência	Aplicação
Nytron: 1167, **Cód. ORIGINAL:** 46524820, **Dayco:** APV2860, **SKF:** VKM4592, **Vetor:** VT7058, **Zen:** 12818	**Fiorino** (1.5 8v) 1998/2005, **Palio** (1.5 8v) 1999/2000, **Siena** (1.5 8v) 1999/2000, **Strada** (1.5 8v) 1999/2004, **Palio** (Fiasa - 1.0 8v) 1999/2002, **Siena** (Fiasa - 1.0 8v) 1999/2002

RT6527

POLIA DA CORREIA DO ALTERNADOR — MED.: 67 X 29 FURO: 17

Cód. Referência	Aplicação
Nytron: 1245, **Cód. ORIGINAL:** 46524692, **Dayco:** APV3074, **Vetor:** VT7013, **Zen:** 12946	**Brava** (1.8 16v) 1999/2003, **Marea** (1.8 16v) 1999/2006

RT6535

POLIA DA CORREIA DENTADA — MED.: 53 X 29 FURO: 10

Cód. Referência	Aplicação
Nytron: 1136, **Cód. ORIGINAL:** 7763644, **Dayco:** ATB2020, **Gates:** T42059, **Ina:** 532012120, **SKF:** VKM22174, **Vetor:** VT7050, **Zen:** 12852	**Marea** (2.0 20v Turbo) 1998/2007, **Marea** (2.0 20v) 1998/2007 , **Marea** (2.4 20v) 2000/2007, **Stilo** (Abarth - 2.4 20v) 2002/2009

RT6536

POLIA DA CORREIA DENTADA — MED.: 53 X 29 FURO: 10

Cód. Referência	Aplicação
Nytron: 1305, **Cód. ORIGINAL:** 71771498, 55200441, 55187100, **Dayco:** ATB2000, **Gates:** T42140, **Ina:** 532028710, **Vetor:** VT8579	**Toro** (2.0 16v - 4x2 Diesel) 2016/..., **Toro** (2.0 16v - 4x4 Diesel) 2016/...

RT6537

POLIA DA CORREIA DO ALTERNADOR — MED.: 61 X 23 FURO: 10

Cód. Referência	Aplicação
Cód. ORIGINAL: 51856150	**Toro** (2.0 16v - 4x2 Diesel) 2016/..., **Toro** (2.0 16v - 4x4 Diesel) 2016/...

RT6539

POLIA DA CORREIA DENTADA — MED.: 65 X 31 FURO: 12

Cód. Referência	Aplicação
Nytron: 2054, **Dayco:** ATB2019, **Gates:** T42061, **Ina:** 532020910, **SKF:** VKM22242A, **Vetor:** VT7088, **Zen:** 12823	**Brava** (1.6 16v) 2000/2003, **Doblò** (1.6 16v) 2002/2003, **Linea** (1.9 16v) 2009/2011, **Marea** (1.6 16v) 2006/2007, **Palio** (1.6 16v) 1996/2003, **Siena** (1.6 16v) 1996/2003, **Strada** (1.6 16v) 1996/2003

RT6547

POLIA DA CORREIA DENTADA — MED.: 67 X 34 FURO: 25

Cód. Referência	Aplicação
Nytron: 7752, **Cód. ORIGINAL:** 99461357, 500328902, 99432547, **Dayco:** ATB2016, **Gates:** T41178, **Ina:** 532023920, **SKF:** VKM22385, **Vetor:** VT7032, **Zen:** 12840	**Ducato** (2.8 8v Turbo) 1998/2006, **Ducato** (2.8 8v JTD Eletrônico) 2006/2009, **Ducato** (2.8 8v Aspirado) 1999/2000, **Ducato** (2.5 8v Aspirado) 1997/1999

RT6548

POLIA DA CORREIA DENTADA — MED.: 71 X 34 FURO: 8

Cód. Referência	Aplicação
Nytron: 1277, **Dayco:** ATB1005, **Gates:** T42183, **Ina:** 532044110, **SKF:** VKM22390, **Vetor:** VT8210 , **Zen:** 13299	**DUCATO** (2.3 16v Multijet) 2010/...

FIAT

RT6549
POLIA DA CORREIA DO ALTERNADOR — MED.: 71 X 29 FURO: 10

Cód. Referência	Aplicação
Nytron: 1255, **Cód. ORIGINAL:** 504000412, **Dayco:** APV1074, **Ina:** 532029810, **SKF:** VKM32301, **Vetor:** VT8209, **Zen:** 13345	**DUCATO** (2.3 16v Multijet) 2010/...

RT6566
POLIA DA CORREIA DO ALTERNADOR — MED.: 90 X 25 FURO: 8

Cód. Referência	Aplicação
Nytron: 1240, **Cód. ORIGINAL:** 46547566, **Dayco:** APV1022, **Gates:** T36080, **Ina:** 532025610, **Vetor:** VT7057	**Brava** (1.8 16v) 1999/2003, **Marea** (2.0 20v Turbo) 1998/2007, **Marea** (1.8 16v) 1999/2006

RT6573
POLIA DA CORREIA DENTADA — MED.: 57 X 29 FURO: 8

Cód. Referência	Aplicação
Nytron: 1232, **Cód. ORIGINAL:** 60671573, **Dayco:** ATB2211, **Gates:** T42060, **Ina:** 532012010, **SKF:** VKM22177, **Vetor:** VT7006, **Zen:** 13067	**Brava** (1.8 16v) 1999/2003, **Marea** (1.8 16v) 1999/2006

RT6609
TENSOR DA CORREIA DENTADA — MED.: 59 X 29 FURO: 10

Cód. Referência	Aplicação
Nytron: 7747, **Cód. ORIGINAL:** 5956109, **Dayco:** ATB2053, **Gates:** T41113, **Ina:** 531001120, **SKF:** VKM12005, **Vetor:** VT7071, **Zen:** 13075	**Tempra** (2.0 8v) 1992/1996, **Tempra Turbo** (2.0 8v) 19992/1995

RT6611
POLIA DA CORREIA DO ALTERNADOR — MED.: 60 X 26 FURO: 8

Cód. Referência	Aplicação
Nytron: 1234, **Cód. ORIGINAL:** 98448218, **Dayco:** APV2189, **Gates:** T36076, **Ina:** 532036720, **SKF:** VKM4787, **Vetor:** VT8008, **Zen:** 12849	**Ducato** (2.8 8v JTD DS Turbo Eletrônico) 2006/2009, **Ducato** (2.8 8v Aspirado) 1999/2000, **Ducato** (2.5 8v Aspirado) 1997/1999, **Ducato** (2.8 8v DS Turbo) 1998/2006

RT6612
PARAFUSO DA TAMPA DE VÁLVULAS

Cód. Referência	Aplicação
Cód. ORIGINAL: 55183551	**Strada** (1.3 16v), **Doblò**, **Strada** (1.0 16v), **Palio** (Fire)

RT6613
POLIA DA CORREIA DENTADA — MED.: 60 X 26 FURO: 8

Cód. Referência	Aplicação
Cód. ORIGINAL: 504247757	**Ducato** (2.3 16v Multijet) 2006/2017, **Ducato** (2.8) 2006/2017

RT6621
POLIA DA CORREIA DO ALTERNADOR — MED.: 71 X 29 FURO: 17

Cód. Referência	Aplicação
Nytron: 1241, **Cód. ORIGINAL:** 46750224, **Dayco:** APV3075, **Vetor:** VT8011, **Zen:** 13236	**DUCATO** (2.3 16v Multijet) 2010/..., **Stilo** (2.4 20v) 2003/2009

RT6622
POLIA DA CORREIA DO ALTERNADOR — MED.: 77 X 22 FURO: 17

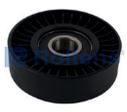

Cód. Referência	Aplicação
Nytron: 1178, **Cód. ORIGINAL:** 735006717, **Dayco:** APV2085, **Ina:** 531067730, **SKF:** VKM4810 , **Vetor:** VT7017, VT8398, **Zen:** 12896	**Stilo** (1.8 16v C/DH) 2003/2007, **Stilo** (1.8 8v C/DH) 2002/2010

FIAT

RT6623

POLIA DA CORREIA DO ALTERNADOR — MED.: 66 X 23 FURO: 17

Cód. Referência	Aplicação
Nytron: 1140, **Cód. ORIGINAL:** 030145299H, **Dayco:** APV2924, **SKF:** VKM4806, **Vetor:** VT8121, **Zen:** 12762	**Doblo** (1.3 16v Mot. Fire Alternador) 2001/2006, **Doblo** (1.4 8v Mot.Fire Alternador) 2010/2019, **Fiorino** (1.3 8v Mot.Fire) 202/2019, **Idea** (1.4 8v Mot. Fire) 2005/2010, **Palio** (1.0 8 / 16v Fire) 2001/2019, **Palio** (1.4 8v Fire) 2005/2019, **Palio** (1.3 8 / 16v Fire) 2000/2006, **Siena** (1.4 8 / 16v Mot. Fire) 2002/2019, **Siena** (1.0 8 / 16v Fire) 2002/2019, **Siena** (1.3 8 / 16v Fire) 2002/2005, **Strada** (1.4 8 / 16v Mot. Fire) 2005/2019, **Strada** (1.3 8 / 16v Fire) 2005/2019, **Uno** (1.0 8v Fire) (Mille) 2002/2019

RT6624

POLIA DA CORREIA DO ALTERNADOR

LANÇAMENTO

Cód. Referência	Aplicação
Nytron: 1137, **Dayco:** APV2190, **Gates:** T36002, **Zen:** 13242	**Marea** (2.0 20 V) 1198/2007, **Marea** (2.4 20 V) 2000/2006, **STILO** (2.4 20 V) 2002/2009

RT6627

POLIA DA CORREIA DO ALTERNADOR — MED.: 65 X 27 FURO: 10

Cód. Referência	Aplicação
Nytron: 1239, **Cód. ORIGINAL:** 46460702, **Gates:** T36029, **Ina:** 532021410, **SKF:** VKM33023, **Vetor:** VT8006, **Zen:** 12919	**Marea** (2.0 20v) 1998/2007, **Marea** (2.0 20v) 1998/2000, **Marea** (2.4 20v) 2000/2006, **Marea** (2.4 20v) 1998/2007

RT6628CA

POLIA DA CORREIA DO ALTERNADOR — MED.: 70 X 23 FURO: 17

Cód. Referência	Aplicação
Nytron: 1133, **Cód. ORIGINAL:** 55193730, **Dayco:** APV2861, **SKF:** VKM4822, **Vetor:** VT8010, **Zen:** 13207	**Idea** (1.8 8v) 2006/2010, **Punto** (1.8 8v) 2008/2010, **Siena** (1.8 8v) 2003/2010, **Strada** (1.8 8v) 2003/2010, **Doblò** (1.8 8v C/DH) 2004/2011, **Palio** (1.8 8v Inclui versão 1.8R) 2003/2010

RT6629

POLIA DA CORREIA DO ALTERNADOR — MED.: 67 X 29 FURO: 17

Cód. Referência	Aplicação
Nytron: 1245, **Cód. ORIGINAL:** 46524692, **Dayco:** APV3074, **Gates:** T38356, **Vetor:** VT8439, **Zen:** 12946	**Brava** (1.8 16v) 1999/2003, **Marea** (1.8 16v) 1999/2006

RT6632

TENSOR DA CORREIA DENTADA — MED.: 58 X 24 FURO: 30

Cód. Referência	Aplicação
Nytron: 7732, **Cód. ORIGINAL:** 71740977, 5972277, 5619217, **Dayco:** ATB2240, **Gates:** T41121, **Ina:** 531000510, **SKF:** VKM12200H, **Vetor:** VT7070CT, **Zen:** 12769	**Elba** (1.5 8v) 1991/1996, **Elba** (1.6 8v) 1990/1996, **Fiorino** (1.0 8v) 1993/1997, **Fiorino** (1.5 8v) 1989/2005, **Fiorino** (1.6 8v) 1991/1998, **Palio** (1.0 8v) 1996/2002, **Palio** (1.5 8v) 1996/2000, **Palio** (1.6 8v) 1998/2000, **Premio** (1.5 8v) 1991/1992, **Premio** (1.6 8v) 1990/1996, **Siena** (1.0 8v) 1997/2002, **Siena** (1.5 8v) 1997/2000, **Siena** (1.6 8v) 1998/2000, **Strada** (1.5 8v) 1997/2004, **Strada** (1.6 8v) 1998/2000, **Tipo** (1.6 8v) 1993/1997, **Uno** (1.0 8v) 1993/2004 , **Uno** (1.5 8v) 1991/2004, **Uno** (1.6 8v) 1990/1996, **Uno** (1.4 Turbo) 1994/1996, **Duna** (1.6 8v Motor Sevel) 1994/1995, **Oggi CSS** (1.4 8V) 1984/1985, **Elba** (1.6 8v SPI) 1989/1996, **Elba** (1.5 8v SPI) 1990/2019, **Fiorino** (1.6 8v / 1.6R 8v) 1992/2019

RT6632C

TENSOR DA CORREIA DENTADA — MED.: 58 X 24

Cód. Referência	Aplicação
Nytron: 7732CP, **Vetor:** VT7070CT, **Zen:** 12768	**Elba** (1.5 8v) 1991/1996, **Elba** (1.6 8v) 1990/1996, **Fiorino** (1.0 8v) 1993/1997, **Fiorino** (1.5 8v) 1989/2005, **Fiorino** (1.6 8v) 1991/1998, **Palio** (1.0 8v) 1996/2002, **Palio** (1.5 8v) 1996/2000, **Palio** (1.6 8v) 1998/2000, **Premio** (1.5 8v) 1991/1992, **Premio** (1.6 8v) 1990/1996, **Siena** (1.0 8v) 1997/2002, **Siena** (1.5 8v) 1997/2000, **Siena** (1.6 8v) 1998/2000, **Strada** (1.5 8v) 1997/2004, **Strada** (1.6 8v) 1998/2000, **Tipo** (1.6 8v) 1993/1997, **Uno** (1.0 8v) 1993/2004 , **Uno** (1.5 8v) 1991/2004, **Uno** (1.6 8v) 1990/1996, **Uno** (1.4 Turbo) 1994/1996, **Duna** (1.6 8v Motor Sevel) 1994/1995, **Oggi CSS** (1.4 8V) 1984/1985, **Elba** (1.6 8v SPI) 1989/1996, **Elba** (1.5 8v SPI) 1990/2019, **Fiorino** (1.6 8v / 1.6R 8v) 1992/2019

FIAT

RT6633

TENSOR DA CORREIA DENTADA — MED.: 60 X 29 FURO: 8

Cód. Referência	Aplicação
Nytron: 7724, **Cód. ORIGINAL:** 71734799, 552249860, 46792898, 46742985, 46416489, **Dayco:** ATB1006, **Gates:** T43068, **Ina:** 531028010 , **SKF:** VKM12242, **Vetor:** VT7047, **Zen:** 12881	**Brava** (1.6 16v) 2000/2003, **Doblò** (1.6 16v) 2002/2003, **Linea** (1.9 16v) 2009/2011, **Marea** (1.6 16v) 2006/2007, **Palio** (1.6 16v) 1996/2003, **Siena** (1.6 16v) 1996/2003, **Strada** (1.6 16v) 1996/2003

RT6634

TENSOR DA CORREIA DENTADA — MED.: 56 X 29 FURO: 8

Cód. Referência	Aplicação
Cód. ORIGINAL: 55224645, 46736886	**Fiorino** (1.3 8v) 2003/2012, **Idea** (1.4 8v) 2008, **Palio** (1.0 8v) 2001/11-2009, **Palio** (1.3 8v) 2003/2005, **Palio** (1.4 8v) 2008, **Punto** (1.4 8v) 01-2008/11-2008, **Siena** (1.0 8v) 2001/2009, **Siena** (1.3 8v) 2003/2005, **Siena** (1.4 8v) 2008, **Strada** (1.3 8v) 2003/2005, **Strada** (1.4 8v) 2008, **Uno** (1.0 8v) 2002/11-2009, **Uno** (Furgão - 1.3 8v) 2003/...

RT6634FE

TENSOR DA CORREIA DENTADA — MED.: 56 X 29 FURO: 8

Cód. Referência	Aplicação
Nytron: 7741, **Dayco:** ATB2576, **Ina:** 531081610, **SKF:** VKM12299, **Vetor:** VT7062, **Zen:** 12760	**Fiorino** (1.3 8v) 2003/2012, **Idea** (1.4 8v) 2008, **Palio** (1.0 8v) 2001/11-2009, **Palio** (1.3 8v) 2003/2005, **Palio** (1.4 8v) 2008, **Punto** (1.4 8v) 01-2008/11-2008, **Siena** (1.0 8v) 2001/2009, **Siena** (1.3 8v) 2003/2005, **Siena** (1.4 8v) 2008, **Strada** (1.3 8v) 2003/2005, **Strada** (1.4 8v) 2008, **Uno** (1.0 8v) 2002/11-2009, **Uno** (Furgão - 1.3 8v) 2003/...

RT6635

TENSOR DA CORREIA DENTADA — MED.: 59 X 24 FURO: 8

Cód. Referência	Aplicação
Nytron: 7730, **Cód. ORIGINAL:** 46557953, **Ina:** 531034910, **Vetor:** VT7083, **Zen:** 12864	**Siena** (1.0 8v (Fiasa)) 1996/2002, **Uno** (1.0 8v (Fiasa)) 1994/1997, **Fiorino** (1.0 8v (Fiasa)) 1994/1997, **Fiorino** (1.5 8v (Fiasa)) 1994/1997, **Palio** (1.0 8v (Fiasa)) 1996/2002, **Palio** (1.5 8v (Fiasa)) 1994/1997, **Uno** (1.5 8v (Fiasa)) 1994/1997

RT6647

POLIA DA CORREIA DENTADA — MED.: 64 X 34 FURO: 25/8

Cód. Referência	Aplicação
Nytron: 7751, **Cód. ORIGINAL:** 4740847, **Dayco:** ATB2017, **Gates:** T41234, **Ina:** 531055710, **SKF:** VKM22380, **Vetor:** VT7048, **Zen:** 12850	**Ducato** (2.5 8v DS) 1997/1999, **Ducato** (2.8 8v) 2006/2009

RT6664

POLIA DA CORREIA DO ALTERNADOR — MED.: 81 X 27 FURO: 10

Cód. Referência	Aplicação
Nytron: 1168, **Cód. ORIGINAL:** 46547564, **Dayco:** APV1023, **Ina:** 532025710, **Vetor:** VT7056, **Zen:** 13269	**Marea** (2.0 20v) 1998/2007, **Marea** (2.4 20v) 2000/2006

RT6687

POLIA DA CORREIA DO ALTERNADOR — MED.: 79 X 28 FURO: 8

Cód. Referência	Aplicação
Nytron: 1249, **Cód. ORIGINAL:** 46469587, **Gates:** T36016, **Ina:** 531063620, **Vetor:** VT8004	**Marea** (2.0 20v Turbo) 1998/2007

RT6696

TENSOR DA CORREIA DO ALTERNADOR

Cód. Referência	Aplicação
Fiat: 46.441.096/7.778.564	**Marea** (2.0 /2.4 20V) todos

FIAT

RT6718

TENSOR DA CORREIA DENTADA — MED.: 59 X 24 FURO: 10

Cód. Referência	Aplicação
Nytron: 7744, **Cód. ORIGINAL:** 7541718, **Dayco:** ATB2056, **Gates:** T41122, **Ina:** 531001420, **SKF:** VKM12227, **Vetor:** VT7049, **Zen:** 13076	**Tempra** (2.0 8v SW) 1994/1997, **Tipo** (2.0 8v) 1994/1995

RT6725

POLIA DA CORREIA DO ALTERNADOR — MED.: 70 X 23 FURO: 17

Cód. Referência	Aplicação
Nytron: 1165, 1180, 1163, **Cód. ORIGINAL:** 90412884, **Dayco:** APV3076, APV2214, **Gates:** T36249, **Ina:** 531076010, **SKF:** VKM32243, **Vetor:** VT8436, VT7084, **Zen:** 12906	**brava** (1.6 16v) 2000/..., **doblo** (1.6 16v) 2000/..., **Marea** (1.6 16v) 2000/..., **Palio** (1.6 16v) 2000/..., **Siena** (1.6 16v) 2000/..., **Strada** (1.6 16v) 2000/...

RT6730

POLIA DA CORREIA DENTADA — MED.: 63 X 25 FURO: 8

Cód. Referência	Aplicação
Nytron: 2039, **Cód. ORIGINAL:** 9128739, **Dayco:** ATB2192, **Gates:** T42077, **Ina:** 5320033100, **SKF:** VKM25152H, **Vetor:** VT7097, **Zen:** 12857	**Stilo** (1.8 16v) 2003/2007

RT6731

POLIA DA CORREIA DENTADA — MED.: 53 X 24 FURO: 8

Cód. Referência	Aplicação
Nytron: 2040, **Cód. ORIGINAL:** 9128740, **Dayco:** ATB2190, **Gates:** T42076, **Ina:** 532003410, **SKF:** VKM25150H, **Vetor:** VT7096, **Zen:** 12858	**Stilo** (1.8 16v) 2003/2007

RT6734

POLIA DA CORREIA DO ALTERNADOR — MED.: 65 X 27 FURO: 8

Cód. Referência	Aplicação
Nytron: 1297, **Cód. ORIGINAL:** 55245231, 55228265, 51882514, **Dayco:** APV1157, **Gates:** T36260, **Ina:** 532074110, **SKF:** VKM32260A, **Vetor:** VT8414, **Zen:** 13383	**Argo** (1.8 16v E.torQ) 2017/..., **Bravo** (1.8 16v E.torQ) 2011/..., **cronos** (1.8 16v E.torQ) 2018/..., **Doblò** (1.8 16v E.torQ) 2012/..., **Grand Siena** (1.8 16v E.torQ) 2012/..., **Grand Siena** (1.6 16v E.torQ) 2012/..., **Idea** (1.8 16v E.torQ) 2011/..., **Idea** (1.6 16v E.torQ) 2011/..., **Linea** (1.8 16v E.torQ) 2011/..., **Palio** (1.6 16v E.torQ) 2011/..., **Palio Weekend** (1.6 16v E.torQ) 2011/..., **Punto** (1.8 16v E.torQ) 2011/..., **Punto** (1.6 16v E.torQ) 2011/..., **Siena** (1.8 16v E.torQ) 2011/..., **Siena** (1.6 16v E.torQ) 2011/..., **Strada** (1.6 16v E.torQ) 2011/..., **Strada** (1.8 16v E.torQ) 2011/..., **Toro** (1.8 16v E.torQ) 2016/...

RT6735

POLIA DA CORREIA DO ALTERNADOR — MED.: 56 X 25 FURO: 8

Cód. Referência	Aplicação
Nytron: 7795, **Cód. ORIGINAL:** 93302612, 24582407, **Dayco:** APV2864, **SKF:** VKM4753, **Vetor:** VT8058, **Zen:** 12761	**Palio** (1.8 8v) 2004/..., **Punto** (1.8 8v) 2008/..., **Siena** (1.8 8v) 2004/..., **Stilo** (1.8 8v) 2004/..., **Strada** (1.8 8v) 2004/...

RT6754

POLIA DA CORREIA DO ALTERNADOR — MED.: 70 X 23 FURO: 17

Cód. Referência	Aplicação
Nytron: 1165, **Cód. ORIGINAL:** 55224352, **Dayco:** APV2214, **Gates:** T36249, **Ina:** 532043610, 531076010, **SKF:** VKM4909, **Vetor:** VT7030, **Zen:** 12906	**Brava** (1.6 16v) 2001/2003, **Bravo** (1.8 16v) 2011/..., **Bravo** (1.6 16v) 2001/2003, **Doblò** (1.6 16v) 2002/2003, **Doblò** (1.8 16v) 2012/..., **Grand Siena** (1.6 16v) 2012/..., **IDEA** (1.6 16v) 2011/..., **Idea** (1.8 16v) 2011/..., **Linea** (1.8 16v) 2011/..., **Palio** (1.6 16v) 2011/..., **Palio** (1.6 16v) 2006/2007, **Punto** (1.6 16v) 2011/..., **Punto** (1.8 16v) 2011/..., **Siena** (1.6 16v) 1997/2003, **Siena** (1.6 16v) 2011/..., **Strada** (1.6 16v) 2001/2003, **Strada** (1.6 16v) 2011/..., **Marea** (1.6 16v) 2001/2007

RT6762

POLIA DA CORREIA DO ALTERNADOR — MED.: 56 X 25 FURO: 8

Cód. Referência	Aplicação
Nytron: 7709, **Cód. ORIGINAL:** 55210364, **Dayco:** APV2863, **Gates:** 36128, **SKF:** VKM4753, **Vetor:** VT8161, **Zen:** 12761	**Doblò** (1.8 8v) 2004/2011, **Idea** (1.8 8v) 2006/2010, **Punto** (1.8 8v) 2008/2010

FIAT

RT6763

TENSOR DA CORREIA DO ALTERNADOR — MED.: 66 X 23

Cód. Referência	Aplicação
Nytron: 7822, **Cód. ORIGINAL:** 55195023, 55191969, 46782739, 46756902, 46548452, **Dayco:** APV1079, **Gates:** T38368, **Ina:** 534006910 , **SKF:** VKM4594, **Vetor:** VT8124, **Zen:** 13300	**Bravo** (1.4 16v T-Jet) 2012/..., **Doblò** (1.3 16v) 2002/2006, **Doblò** (1.4 8v) 2010/..., **Linea** (1.4 16v T-Jet Turbo) 2009/..., **500** (1.4 16v Fire C/AC) 2008/..., **500** (1.4 8v fire C/AC) 2012/..., **Fiorino** (1.4 8v EVO C/AC) 2014/..., **Fiorino** (1.3 8v fire C/AC) 2003/..., **Grand Siena** (1.4 8v EVO C/AC) 2012/..., **Idea** (1.4 8v fire C/AC) 2006/..., **Palio** (1.3 8v fire C/AC) 2003/2005, **Palio** (1.0 16v fire C/AC) 2001/2003, **Palio** (1.0 8v fire C/AC) 2001/... , **Palio** (1.4 16v Fire C/AC) 2000/2003, **Palio** (1.4 8v fire C/AC) 2006/..., **Punto** (1.4 16v T-Jet Turbo C/AC) 2009/..., **Punto** (1.4 8v fire C/AC) 2008/..., **Siena** (1.3 8v fire C/AC) 2003/2005, **Siena** (1.0 16v fire C/AC) 2001/2003, **Siena** (1.0 8v fire C/AC) 2001/..., **Siena** (1.3 16v fire C/AC) 2000/2003, **Siena** (1.4 8v fire C/AC) 2006/..., **Strada** (1.3 8v fire C/AC) 2003/2005, **Strada** (1.4 8v fire C/AC) 2006/..., **Uno** (1.0 8v fire C/AC) 2002/..., **Uno** (1.4 8v fire C/AC) 2009/...

RT6764

TENSOR DA CORREIA DO ALTERNADOR — MED.: 69 X 22

Cód. Referência	Aplicação
Nytron: 7813, **Cód. ORIGINAL:** 55193452, **Dayco:** APV2862, **SKF:** VKM4903, **Vetor:** VT7052, **Zen:** 13159	**Doblò** (1.8 8v) 2004/2011, **Idea** (1.8 8v) 2006/2010, **Palio** (1.8 8v) 2003/2010, **Punto** (1.8 8v) 2008/2010, **Siena** (1.8 8v) 2003/2010, **Strada** (1.8 8v) 2003/2010

RT6765

TENSOR DA CORREIA DO ALTERNADOR — MED.: 70 X 29

Cód. Referência	Aplicação
Nytron: 7839, **Cód. ORIGINAL:** 5751J2, 504086751, 504000410, **Dayco:** APV1075, **Ina:** 533006120, **Vetor:** VT8212	**DUCATO** (2.3 16v Multijet) 2010/...

RT6766

TENSOR DA CORREIA DENTADA — MED.: 69 X 33 FURO: 8

Cód. Referência	Aplicação
Nytron: 7703, **Cód. ORIGINAL:** 504183759, 504010846, 0829G4, **Dayco:** ATB1004, **Gates:** T43163, **Ina:** 531050510, **Vetor:** VT8211, **Zen:** 13298	**DUCATO** (2.3 16v Multijet) 2010/...

RT6767

SUPORTE C/ TENSOR DA CORREIA DENTADA — MED.: 60 X 29

Cód. Referência	Aplicação
Nytron: 7724CS, **Cód. ORIGINAL:** 46415744, **Vetor:** VT7077C	**Brava** (1.6 16v) 2000/2003, **Doblò** (1.6 16v) 2002/2003, **Linea** (1.9 16v) 2009/2011, **Marea** (1.6 16v) 2006/2007, **Palio** (1.6 16v) 1996/2003, **Siena** (1.6 16v) 1996/2003, **Strada** (1.6 16v) 1996/2003

RT6768

SUPORTE DO TENSOR DA CORREIA DENTADA

Cód. Referência	Aplicação
Cód. ORIGINAL: 46415744	**Brava** (1.6 16v) 2000/2003, **Doblò** (1.6 16v) 2002/2003, **Linea** (1.9 16v) 2009/2011, **Marea** (1.6 16v) 2006/2007, **Palio** (1.6 16v) 1996/2003, **Siena** (1.6 16v) 1996/2003, **Strada** (1.6 16v) 1996/2003

RT6769

TENSOR DA CORREIA DO ALTERNADOR — MED.: 79 X 26

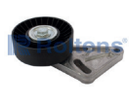

Cód. Referência	Aplicação
Nytron: 7785, **Dayco:** APV3037, **Ina:** 532020910, **SKF:** VKM4214, **Vetor:** VT7051, **Zen:** 13280	**Fiorino** (1.5 8v) 1998/2005, **Palio** (1.5 8v) 1999/2000, **Palio** (1.0 8v) 1999/2002, **Siena** (1.5 8v) 1999/2000, **Siena** (1.0 8v) 1999/2002, **Strada** (1.5 8v) 1999/2004

RT6770

TENSOR DA CORREIA DO ALTERNADOR — MED.: 66 X 30

Cód. Referência	Aplicação
Nytron: 7823, **Dayco:** APV1000, **Gates:** T38356, **Ina:** 534010920, **SKF:** VKM32022, **Vetor:** VT8179	**Brava** (1.8 16v C/AR) 1999/2003, **Marea** (1.8 16v C/AR) 1999/2006

FIAT

RT6772

TENSOR DA CORREIA DENTADA — MED.: 65 X 30 FURO: 8

Cód. Referência	Aplicação
Nytron: 7734, **Cód. ORIGINAL:** 60814462, 60812718, 60621380, 55192240, 60812622, 60652477, **Dayco:** ATB2221, **Gates:** T43033, **Ina:** 531041130, **SKF:** VKM4841, **Zen:** 13264	**Brava** (1.8 16v) 1999/2003, **Marea** (1.8 16v) 1999/2006

RT6774

TENSOR DA CORREIA DO ALTERNADOR — MED.: 70 X 25

Cód. Referência	Aplicação
Nytron: 7844, **Cód. ORIGINAL:** 55274034, 55246632, 55224352, **SKF:** VKM32081A, **Vetor:** VT8374, **Zen:** 13400	**Argo** (1.8 16v E.torQ) 2017/..., **Bravo** (1.8 16v E.torQ) 2011/..., **cronos** (1.8 16v E.torQ) 2018/..., **Doblò** (1.8 16v E.torQ) 2012/..., **Grand Siena** (1.8 16v E.torQ) 2012/..., **Grand Siena** (1.6 16v E.torQ) 2012/..., **Idea** (1.8 16v E.torQ) 2011/..., **Idea** (1.6 16v E.torQ) 2011/..., **Linea** (1.8 16v E.torQ) 2011/..., **Palio** (1.6 16v E.torQ) 2011/..., **Palio Weekend** (1.6 16v E.torQ) 2011/..., **Punto** (1.8 16v E.torQ) 2011/..., **Punto** (1.6 16v E.torQ) 2011/..., **Siena** (1.8 16v E.torQ) 2011/..., **Siena** (1.6 16v E.torQ) 2011/..., **Strada** (1.6 16v E.torQ) 2011/..., **Strada** (1.8 16v E.torQ) 2011/..., **Toro** (1.8 16v E.torQ) 2016/...

RT6775

TENSOR DA CORREIA DO ALTERNADOR — MED.: 64 X 24

Cód. Referência	Aplicação
Cód. ORIGINAL: 55267954, **SKF:** VKM 42000L	**Linea** (1.9 16v) 2008/..., **Argo** (1.0 -1.3 3 cil) 2017/2022, **Cronos** (1.3) 2018/..., **Argo** (1.0 6v) 2017/2022, **Mobi** (1.0 6V) 2018, **PULSE 1.3 8V FLEX** 2022/..., **STRADA** (1.3 8V) 2020/2022, **Uno** (1.0 12V) 2016/2022, **UNO** (1.3 8V) 2016/2022

RT6887

TENSOR DA CORRENTE DA DISTRIBUIÇÃO — MED.: 18 X 38

Cód. Referência	Aplicação
Cód. ORIGINAL: 04693261AB, 7510801, 11317510801, 55226611, **Vetor:** VT8415	**Argo** (1.8 16v E.torQ) Todos, **Bravo** (1.8 16v E.torQ) Todos, **Bravo** (1.6 16v E.torQ) Todos, **cronos** (1.8 16v E.torQ) Todos, **Doblò** (1.8 16v E.torQ) Todos, **Doblò** (1.6 16v E.torQ) Todos, **Grand Siena** (1.8 16v E.torQ) Todos, **Grand Siena** (1.6 16v E.torQ) Todos, **Idea** (1.8 16v E.torQ) Todos, **Idea** (1.6 16v E.torQ) Todos, **Linea** (1.8 16v E.torQ) Todos, **Palio** (1.8 16v E.torQ) Todos, **Palio** (1.6 16v E.torQ) Todos, **Palio Weekend** (1.8 16v E.torQ) Todos, **Palio Weekend** (1.6 16v E.torQ) Todos, **Punto** (1.8 16v E.torQ) Todos, **Punto** (1.6 16v E.torQ) Todos, **Siena** (1.8 16v E.torQ) Todos, **Siena** (1.6 16v E.torQ) Todos, **Strada** (1.8 16v E.torQ) Todos, **Strada** (1.6 16v E.torQ) Todos, **Toro** (1.8 16v E.torQ) Todos

RT7026

POLIA DA CORREIA DO ALTERNADOR — MED.: 71 X 26 FURO: 17

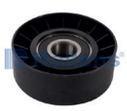

Cód. Referência	Aplicação
Nytron: 1129, **Cód. ORIGINAL:** 940703410074, **Dayco:** APV2856, **SKF:** VKM60001A, **Vetor:** VT7080, **Zen:** 13212	**Ducato** (2.8) 1999/..., **Ducato** (2.8 T) 1999/...

RT7234

TENSOR DA CORREIA DO ALTERNADOR — MED.: 76 X 22

Cód. Referência	Aplicação
Nytron: 7858, **Cód. ORIGINAL:** 90571758, 1340555, **Dayco:** APV2301, **Gates:** T38212, **Ina:** 534011520, **SKF:** VKM4813, **Vetor:** VT7054, **Zen:** 13156	**Stilo** (1.8 16v) 2003/2007, **Stilo** (1.8 8v) 2002/2010

RT7622

POLIA DA CORREIA DO ALTERNADOR — MED.: 77 X 22 FURO: 17

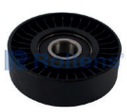

Cód. Referência	Aplicação
Nytron: 1178, **Cód. ORIGINAL:** 90571758, **Dayco:** APV2085, **Ina:** 531067730, **SKF:** VKM4810, **Vetor:** VT7017, VT8398, **Zen:** 12896	**Stilo** (1.8 16v) 2003/2007, **Stilo** (1.8 8v) 2002/2010

FIAT

RT8007

POLIA DA CORREIA DO ALTERNADOR — MED.: 77 X 22 FURO: 17

Cód. Referência	Aplicação
Nytron: 1178, **Cód. ORIGINAL:** 1662020519, **Dayco:** APV2085, **Gates:** T36183, **Ina:** 531067730, **SKF:** VKM4810, **Vetor:** VT7017, VT8398, **Zen:** 12896	**Stilo** (1.8 16v C / D.ELetroHidraulica) 2003/2007, **Stilo** (1.8 8v C / D.ELetroHidraulica) 2002/2010

RT8100

POLIA DA CORREIA DO ALTERNADOR — MED.: 60 X 26 FURO: 8

Cód. Referência	Aplicação
Nytron: 1234, **Cód. ORIGINAL:** 98448218, **Dayco:** APV2189, **Gates:** T36076, **Ina:** 532036720, **SKF:** VKM4787, **Vetor:** VT8008, **Zen:** 12849	**Ducato** (2.8 8v JTD DS Turbo Eletrônico) 2006/2009, **Ducato** (2.8 8v Aspirado) 1999/2000, **Ducato** (2.5 8v Aspirado) 1997/1999, **Ducato** (2.8 8v DS Turbo) 1998/2006

RT8190

TENSOR DA CORREIA DO ALTERNADOR

LANÇAMENTO

Cód. Referência	Aplicação
Fiat: 53138049	**Fiat Toro** (2.4 16v) 2017/...

RT8237

TENSOR DA CORREIA DENTADA — MED.: 65 X 30 FURO: 8

Cód. Referência	Aplicação
Nytron: 7908, **Cód. ORIGINAL:** 55238027, 55183527, 55191315, 55192323, 55215666, 55212159, 71747799, 7778565, 55208381, **Dayco:** ATB2547, **Gates:** T43042, **Ina:** 531025500, 531025530, **SKF:** VKM12174, **Vetor:** VT8578	**Toro** (2.0 16v - 4x2 Diesel) 2016/..., **Toro** (2.0 16v - 4x4 Diesel) 2016/...

RT8238

TENSOR DA CORREIA DO ALTERNADOR — MED.: 65 X 26 FURO: 10

Cód. Referência	Aplicação
Cód. ORIGINAL: 55561330, 55282321, 55215811, 51824328, 51820520	**Toro** (2.0 16v - 4x2 Diesel) 2016/..., **Toro** (2.0 16v - 4x4 Diesel) 2016/...

RT8241

POLIA DA CORREIA DO ALTERNADOR — MED.: 65 X 26 FURO: 10

Cód. Referência	Aplicação
Cód. ORIGINAL: 51820520	**Toro** (2.0 16v - 4x4 Diesel) 2016/..., **Toro** (2.0 16v - 4x2 Diesel) 2016/...

RT8301

POLIA DA CORREIA DENTADA — MED.: 67 X 34 FURO: 25

Cód. Referência	Aplicação
Cód. ORIGINAL: 81832, 083040, 99432547	**Ducato** (2.8 8v Turbo) 1998/2006, **Ducato** (2.8 8v Aspirado) 1999/2000, **Ducato** (2.5 8v Aspirado) 1997/1999, **jumper** (2.8 8v HDI) 2000/2009, **Ducato** (2.8 8v JTD Eletronico) 2006/2009

RT8312

POLIA DA CORREIA DO ALTERNADOR — MED.: 65 X 27 FURO: 10

Cód. Referência	Aplicação
Nytron: 1239, **Cód. ORIGINAL:** 575151, **Gates:** T36029, **Ina:** 532021410, **SKF:** VKM33023, **Vetor:** VT8006, **Zen:** 12919	**Marea** (2.0 20v Turbo) 1998/2007, **Marea** (2.0 20v) 1998/2000, **Marea** (2.4 20v) 1998/2007

FIAT

RT8401

POLIA DA CORREIA DENTADA — MED.: 67 X 34 FURO: 25

Cód. Referência	Aplicação
Nytron: 7752, **Cód. ORIGINAL:** 5001001259, 7701040204, **Dayco:** ATB2016, **Gates:** T41178, **Ina:** 532023920, **SKF:** VKM22385, **Vetor:** VT7032 , **Zen:** 12840	**Ducato** (2.8 8v Turbo) 1998/2006, **Ducato** (2.8 8v Aspirado) 1999/2000, **Ducato** (2.5 8v Aspirado) 1997/1999, **Ducato** (2.8 8v JTD Eletronico) 2006/2009

RT8515

POLIA DA CORREIA DO ALTERNADOR — MED.: 90 X 25 FURO: 10

Cód. Referência	Aplicação
Nytron: 1248, **Cód. ORIGINAL:** 60812515, **Dayco:** APV2191, **Gates:** T36001, **Ina:** 532036920, **SKF:** VKM32001, **Vetor:** VT7005	**Brava** (1.8 16v) 1999/2003, **Marea** (1.8 16v) 1999/2006

RT8516

POLIA DA CORREIA DENTADA — MED.: 57 X 29 FURO: 8

Cód. Referência	Aplicação
Nytron: 7748, 1232, **Dayco:** ATB2211, **Gates:** T42060, **Ina:** 532012010, **Vetor:** VT7006, **Zen:** 13067	**Brava** (1.8 16v) 1999/2003, **Marea** (1.8 16v) 1999/2006

RT8561

POLIA DA CORREIA DENTADA — MED.: 60 X 29 FURO: 10

Cód. Referência	Aplicação
Cód. ORIGINAL: 83042	**Freemont** (2.4 16v) 2012...

RT8564

POLIA DA CORREIA DENTADA — MED.: 67 X 34 FURO: 25

Cód. Referência	Aplicação
Nytron: 7752, **Cód. ORIGINAL:** 81832, 81823, 4740846, 083040, 99432547, **Dayco:** ATB2016, **Gates:** T41178, **Ina:** 532023920, **SKF:** VKM22385 , **Vetor:** VT7032, **Zen:** 12840	**Ducato** (2.8 8v Turbo) 1998/2006, **Ducato** (2.8 8v Aspirado) 1999/2000, **Ducato** (2.5 8v Aspirado) 1997/1999, **Ducato** (2.8 8v JTD Eletronico) 2006/2009

RT8730

POLIA DA CORREIA DENTADA — MED.: 63 X 24 FURO: 8

Cód. Referência	Aplicação
Nytron: 2039, **Cód. ORIGINAL:** 7083385, **Dayco:** ATB2192, **Gates:** T42077, **Ina:** 532008710, **SKF:** VKM25152H, **Vetor:** VT7097, **Zen:** 12857	**Stilo** (1.8 16v - 62,7 mm)

RT8731

POLIA DA CORREIA DENTADA — MED.: 52 X 24 FURO: 8

Cód. Referência	Aplicação
Nytron: 2040, **Cód. ORIGINAL:** 7083886, **Dayco:** ATB2190, **Gates:** T42076, **Ina:** 532003410, **SKF:** VKM25150H, **Vetor:** VT7096, **Zen:** 12858	**Stilo** (1.8 16v - 52,5 mm)

RT9013

TENSOR DA CORREIA DO ALTERNADOR — MED.: 65 X 25

Cód. Referência	Aplicação
Cód. ORIGINAL: K04891595AE, 1345A079, 1345A060, 1345A059, 1345A008, 04891595AE, 04891595AC, 04891595AB, 04891595AA, 04627742AA, **Dayco:** APV2987, **Gates:** T39053, **Ina:** 534032510, **Vetor:** VT8431, VT8550	**Freemont** (2.4 16v) 2012/...

FORD

RT3040

TENSOR DA CORREIA DO ALTERNADOR — MED.: 65 X 24

Cód. Referência

Nytron: 7901, **Cód. ORIGINAL:** CM5Q6A2228BA, CM5Z6A228A, 1761930, CM5Q6A228BA, **Dayco:** APV3170, **Ina:** 534050710, **Vetor:** VT8580

Refil

RT3044

Aplicação

Ka (Hatch 1.0 12v 3Cil. - TiCVT Flex) 2015/..., **Ka** (Sedan 1.0 12v 3Cil. - TiCVT Flex) 2015/..., **Fiesta** (Hatch 1.0 12v 3Cil. - Ecoboost Flex) 2014/...

RT3042

POLIA DA CORREIA DO ALTERNADOR — MED.: 66 X 23 FURO: 8

Cód. Referência

Cód. ORIGINAL: 1761931, CM5Q19A216BA, **Ina:** 532078210

Aplicação

Ka (Hatch 1.0 12v 3Cil. - TiCVT Flex) 2015/..., **Ka** (Sedan 1.0 12v 3Cil. - TiCVT Flex) 2015/..., **Fiesta** (Hatch 1.0 12v 3Cil. - Ecoboost Flex) 2014/...

RT3043

POLIA DA CORREIA DO ALTERNADOR — MED.: 67 X 20 FURO: 17

Cód. Referência

Cód. ORIGINAL: 31272239, 5M5Q8680AC, 5M5Q6C344AA, 5M5Q19A216DC, 1555720, 1465253

Aplicação

Ka (Hatch 1.0 12v 3Cil. - TiCVT Flex) 2015/..., **Ka** (Sedan 1.0 12v 3Cil. - TiCVT Flex) 2015/...

RT3044

POLIA DA CORREIA DO ALTERNADOR — MED.: 65 X 24 FURO: 17

Cód. Referência

Cód. ORIGINAL: 1761930

Aplicação

Ka (Hatch 1.0 12v 3Cil. - TiCVT Flex) 2015/..., **Ka** (Sedan 1.0 12v 3Cil. - TiCVT Flex) 2015/..., **Fiesta** (Hatch 1.0 12v 3Cil. - Ecoboost Flex) 2014/...

RT6021

TENSOR DA CORREIA DENTADA — MED.: 86 X 31

Cód. Referência

Nytron: 1258, **Cód. ORIGINAL:** F5RZ6K254A, 928M6K254AC, **Dayco:** ATB2269, **Gates:** T41008, **Ina:** 531065720, 531002110, **SKF:** VKM14210, **Vetor:** VT7091, **Zen:** 12880

Aplicação

Mondeo (2.0 16v Zetec) 1994/1998, **Focus** (Zetec 16v), **Mondeo** (1.8 16v Zetec) 1994/1998, **Escort** (1.8 16V ZETEC) 1997/2002

RT6022

POLIA DA CORREIA DENTADA — MED.: 60 X 30 FURO: 10

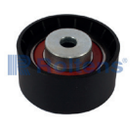

Cód. Referência

Nytron: 1260, **Cód. ORIGINAL:** 928M6M250BC, **Dayco:** ATB2278, **Gates:** T42036, **Ina:** 532001610, 531021010, **SKF:** VKM24210H, **Vetor:** VT7092, **Zen:** 12901

Aplicação

Escort (1.8 16v) 1997/2002, **Mondeo** (1.8 16v) 1993/1996, **Mondeo** (2.0 16v) 1993/04-1998

RT6023

POLIA DA CORREIA DENTADA — MED.: 46 X 30 FURO: 10

Cód. Referência

Nytron: 1259, **Cód. ORIGINAL:** 928M6M250DC, **Dayco:** ATB2289, **Gates:** T42033, **Ina:** 532009310, **SKF:** VKM24211H, **Vetor:** VT7093, **Zen:** 12900

Aplicação

Escort (1.8 16v) 1997/2002, **Mondeo** (1.8 16v) 1993/1996, **Mondeo** (2.0 16v) 1993/04-1998

Roltens

FORD

RT6026

POLIA DA CORREIA DO ALTERNADOR — MED.: 70 X 26 FURO: 17

Cód. Referência	Aplicação
Nytron: 1129, **Cód. ORIGINAL:** 940703410074, **Dayco:** APV2856, **SKF:** VKM60001A, **Vetor:** VT7080, **Zen:** 13212	**Escort** (1.8 16v) 1997/2002, **F250** (4.2 MWM) 2000/...

RT6026CP

POLIA DA CORREIA DO ALTERNADOR — MED.: 70 X 26 FURO: 8/10

Cód. Referência	Aplicação
Nytron: 1129CP, 1128, **Cód. ORIGINAL:** 940703800024, **Dayco:** APV2868, **SKF:** VKM4834 , **Vetor:** VT8036, VT7001	**F-250** (4.2 D (Mot MWM) c/AC) 2000/2006

RT6028CP

POLIA DA CORREIA DO ALTERNADOR — MED.: 70 X 26 FURO: 8

Cód. Referência	Aplicação
Nytron: 1128, **Cód. ORIGINAL:** BF9T19A216BA, **Dayco:** DYV705, **SKF:** VKM4834, **Vetor:** VT7001	**Escort** (1.8 16v) 1997/2002, **F250** (4.2 18v) 10-2000/2006

RT6029

POLIA DA CORREIA DO ALTERNADOR — MED.: 71 X 26 FURO: 17

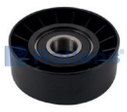

Cód. Referência	Aplicação
Nytron: 1160, **Cód. ORIGINAL:** 95WF19A216AC, **Dayco:** APV3081, **SKF:** VKM4839, **Vetor:** VT8037, **Zen:** 12764	**Courier** (1.3 8v) 1997/2000, **Courier** (1.6 8v) 2000/..., **Escort** (1.6 8v) 2000/2002, **Fiesta** (1.0 8v) 1996/2000, **Fiesta** (1.0 8v) 1999/..., **Fiesta** (1.3 8v) 1996/2000, **Fiesta** (1.6 8v) 1999/..., **Ka** (1.0 8v) 1997/1999, **Ka** (1.0 8v) 2000/..., **Ka** (1.3 8v) 1997/1999, **Ka** (1.6 8v) 2001/...

RT6029CP

POLIA DA CORREIA DO ALTERNADOR — MED.: 71 X 26 FURO: 8

Cód. Referência	Aplicação
Nytron: 1160CP, **Cód. ORIGINAL:** 96BF6A228AB, **Vetor:** VT8037, **Zen:** 12832	**Courier** (1.3 8v) 1997/2000, **Courier** (1.6 8v) 2000/..., **Escort** (1.6 8v) 2000/2002, **Fiesta** (1.0 8v) 1996/2000, **Fiesta** (1.0 8v) 1999/..., **Fiesta** (1.3 8v) 1996/2000, **Fiesta** (1.6 8v) 1999/..., **Ka** (1.0 8v) 1997/1999, **Ka** (1.0 8v) 2000/..., **Ka** (1.3 8v) 1997/1999, **Ka** (1.6 8v) 2001/...

RT6032

POLIA DA CORREIA DO ALTERNADOR — MED.: 64 X 31 FURO: 17

Cód. Referência	Aplicação
Cód. ORIGINAL: 8200905328, 8200673090, 8200492180, 8200072120, **Vetor:** VT8608, **Zen:** 13439	**Ranger** (2.2 16v / 3.2 20v TDCI) 2012/...

RT6216

POLIA DA CORREIA DO ALTERNADOR — MED.: 79 X 25 FURO: 8

Cód. Referência	Aplicação
Nytron: 1226, **Cód. ORIGINAL:** 940703800014, **Dayco:** APV2086, **Ina:** 531071810, **SKF:** VKM4836 , **Vetor:** VT7026, **Zen:** 13250	**F1000** (4.2 18v) 1998/10-2000, **F250** (4.2 18v) 1998/10-2000

RT6243

TENSOR DA CORREIA DENTADA — MED.: 72 X 24 FURO: 10/7

Cód. Referência	Aplicação
Nytron: 7782, **Cód. ORIGINAL:** 026109243A, 026109243C, 026109243E, 026109243F, 026109243G, 026109243, 026109243L, **Dayco:** ATB2178, **Gates:** T41107, **Ina:** 531006310, **SKF:** VKM11000H, VKM11020, **Vetor:** VT8187, VT9243PG, **Zen:** 12808	**Belina** (1.8 8v) 1990/1991, **Del Rey** (1.8 8v) 1990/1991, **Escort** (1.8 8v) 1989/1995, **Escort** (2.0 8v) 1993/1996, **Pampa** (1.8 8v) 1989/1997, **Royale** (2.0 8v) 1992/1996, **Verona** (1.8 8v) 1990/1996, **Verona** (2.0 8v) 1994/1996, **Versailles** (2.0 8v) 1991/1996, **Royale** (1.8 8v) 1992/1996, **Versailles** (1.8 8v) 1991/1996

FORD

RT6254

TENSOR DA CORREIA DENTADA — MED.: 47 X 31

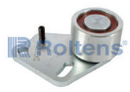

Cód. Referência	Aplicação
Nytron: 7754, **Cód. ORIGINAL:** F57Z6K254AA, F57Z6K254A, D42E6K254AD, **Dayco:** ATB2580, **Vetor:** VT8030, **Zen:** 13083	**Jeep** (2.3 8v) 1976/1983, **Maverick** (2.3 8v) 1975/1979, **Ranger** (2.3 8v) 1997/1999, **Ranger** (2.5 8v) 1998/2001, **F100** (2.3 8v) 1974/1986, **F75** (2.3 8V) 1975/1977

RT6326

POLIA DA CORREIA DO ALTERNADOR — MED.: 74 X 21 FURO: 17

Cód. Referência	Aplicação
Nytron: 1222, **Cód. ORIGINAL:** BF9T19A21AA, **Dayco:** APV2854, **SKF:** VKM4835, **Vetor:** VT7002, **Zen:** 12953	**Explorer** (5.0 16v V8) 1998/2001, **F250** (4.2 18v) 1998/2006

RT6327

POLIA DA CORREIA DO ALTERNADOR — MED.: 67 X 21 FURO: 17

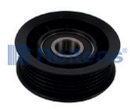

Cód. Referência	Aplicação
Nytron: 1225, **Cód. ORIGINAL:** 3M5Q6A228AD, 5M5Q8680AC, F77Z6B209AA, 5M5Q6A228AA, 5M5Q19A216DC, 3S4Q6A228AC, 6E5Z6A228AA, 3S4Q6A228AA, 6E5Z6A228A, 3M5Q6A228AC, 3M5Q6A228AB, 1S7Q6A228AE, 1S7Q6A228AC, 1M506A228AA, 3S4Q6A228AB, 10239670, 31272239, 30684344, 89017309, 12580296, 5M5Q6C344AA, 12456152, 6E5Z6A228B, XS6E19A216CC, XS6E19A216CB, F3TZ6B209C, F37Z6B209A, 97BB6A228AG, 97BB6A228AF, 6E5Z6A228BA, 12561094, **Dayco:** APV2885, **Gates:** 36146, **SKF:** VKM4793, **Vetor:** VT7015, **Zen:** 12816	**Ecosport** (2.0 16v) 2004/..., **Focus** (2.0 16v Duratec) 2009/2012, **Focus** (1.8 16v) 1999/2004, **Focus** (2.0 16v) 07-2000/03-2005, **Focus** (2.0 16v) 2005/2008, **Fusion** (2.5 16v) 2010/..., **Mondeo** (2.0 16v Duratec) 2001/2006, **Mondeo** (2.0 16v) 05-1998/03-2001, **Fusion** (2.3 16v) 2006/2009, **Explorer** (4.0 12v V6) 1994/1996, **Courier** (1.6 8V - C/ACD e S/DH) 2000/..., **Escort** (1.6 8V - C/ACD e S/DH) 2000/2002, **Fiesta** (1.0 8V - C/ACD e S/DH) 1999/..., **Fiesta** (1.6 8V - C/ACD e S/DH) 1999/..., **Ka** (1.0 8V - C/ACD e S/DH) 2000/..., **Ka** (1.6 8V - C/ACD e S/DH) 2001/..., **Ranger** (4.0 12V V6) 1994/2002

RT6328

POLIA DA CORREIA DO ALTERNADOR — MED.: 89 X 33

Cód. Referência	Aplicação
Nytron: 1162, **Cód. ORIGINAL:** 2S4105627RB, **Dayco:** APV3083, **Vetor:** VT8041, **Zen:** 13260	**F1000** (4.9 12v) 1993/1998

RT6349

SUPORTE COMPLETO DO TENSOR DA CORREIA DO ALTERNADOR — MED.: 70 X 25

Cód. Referência	Aplicação
Nytron: 7870, **Cód. ORIGINAL:** XS6E10K018BE, 7S4Q10K018AC, 7S4Q10K018AB, 2S6G10K018BC, 2S6G10K018BB, 2S6G10K018BA	**Courier** (1.6 8v - C/ACD ou S/ACD e C/DH) 2000/..., **Ecosport** (1.6 8v - C/ACD ou S/ACD e C/DH) 2003/2012, **Escort** (1.6 8v - C/ACD ou S/ACD e C/DH) 2000/2002, **Fiesta** (1.0 8v - C/ACD ou S/ACD e C/DH) 1999/..., **Fiesta** (1.6 8v - C/ACD ou S/ACD e C/DH) 1999/..., **Focus** (1.6 8v - C/ACD ou S/ACD e C/DH) 2003/2009, **Ka** (1.0 8v - C/ACD ou S/ACD e C/DH) 2000/2014, **Ka** (1.6 8v - C/ACD ou S/ACD e C/DH) 2001/2014

RT6350

POLIA DA CORREIA DENTADA — MED.: 60 X 29 FURO: 8

Cód. Referência	Aplicação
Nytron: 1164, **Cód. ORIGINAL:** XS7G6M250AA, **Dayco:** ATB2280, **Gates:** T41233, **Ina:** 532018710, **Vetor:** VT8028, **Zen:** 13092	**Focus** (1.8 16v) 1999/2004, **Focus** (2.0 16v) 2000/2005, **Mondeo** (2.0 16v) 02-1999/2001

RT6351

TENSOR DA CORREIA DENTADA — MED.: 60 X 29 FURO: 8

Cód. Referência	Aplicação
Nytron: 7720, **Cód. ORIGINAL:** 988M6K254AE, 988M6K254AD, 988M6K254AC, 988M6K254AB, **Dayco:** ATB2165, **Gates:** T43115, **Ina:** 531062730, **SKF:** VKM4840, **Vetor:** VT8021, **Zen:** 13254	**Focus** (1.8 16v) 1999/2004, **Focus** (2.0 16v) 2000/2005, **Mondeo** (2.0 16v) 1998/2001

Roltens

FORD

RT6352

POLIA DA CORREIA DENTADA

Cód. Referência	Aplicação
Ford: 978M6M250AA	**Mondeo** (2.0 ZETEC) 1998

RT6529

POLIA DA CORREIA DO ALTERNADOR — MED.: 88 X 29 FURO: 17

Cód. Referência	Aplicação
Nytron: 1175, **Cód. ORIGINAL:** 70992880, **Dayco:** APV2866, **SKF:** VKM4917, **Vetor:** VT7014	**F1000** (2.5 8v Diesel) 1994/1998, **Ranger** (2.5 8v Diesel) 1998/2001, **Ranger** (2.8 8v Diesel) 2002/2006, **F100** (2.5 TD Maxion) 1994/...

RT6530

POLIA DA CORREIA DO ALTERNADOR — MED.: 90 X 33 FURO: 17

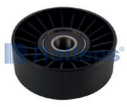

Cód. Referência	Aplicação
Nytron: 1162, **Cód. ORIGINAL:** 60513907, **Dayco:** APV3083, **Vetor:** VT8041, **Zen:** 13260	**F1000** (4.9 12v) 1993/1998

RT6560

POLIA DA CORREIA DENTADA — MED.: 64 X 35 FURO: 10

Cód. Referência	Aplicação
Nytron: 2072, **Cód. ORIGINAL:** BF7T6B209B, **Dayco:** ATB2338, **Gates:** T42153, **Ina:** 532013610 , **Vetor:** VT7023, **Zen:** 13340	**F1000** (2.5 8v Maxion) 1994/1998, **F1000** (2.5 8v HSD Maxion) 1994/1998, **F1000** (2.5 8v Turbo Diesel HSD Maxion) 1996/1998 , **Ranger** (2.5 8v Maxion) 1996/2001, **Ranger** (2.5 8v HSD Maxion) 1996/2001, **Ranger** (2.5 8v Turbo Diesel HSD Maxion) 1996/2001, **Ranger** (2.8 8v Maxion) 2001/2012, **Ranger** (2.8 8v Turbo Diesel HSD Maxion) 1995/2019

RT6561

TENSOR DA CORREIA DENTADA — MED.: 67 X 38

Cód. Referência	Aplicação
Nytron: 7738, **Cód. ORIGINAL:** ERR1972A, 69904704, 520103, 300369, 300269, 300069, **Dayco:** ATB2416, **Gates:** T41246, **Ina:** 531046510 , **SKF:** VKM004499, **Vetor:** VT7021, **Zen:** 13339	**F1000** (2.5 8v Maxion) 1994/1998, **F1000** (2.5 8v HSD Maxion) 1994/1998, **F1000** (2.5 8v Turbo Diesel HSD Maxion) 1996/1998 , **Ranger** (2.5 8v Maxion) 1996/2001, **Ranger** (2.5 8v HSD Maxion) 1996/2001, **Ranger** (2.5 8v Turbo Diesel HSD Maxion) 1996/2001, **Ranger** (2.8 8v Maxion) 2001/2012, **Ranger** (2.8 8v Turbo Diesel HSD Maxion) 1995/2019

RT6562

TENSOR DA CORREIA DENTADA

Cód. Referência	Aplicação
Cód. ORIGINAL: BF7T6B209, A0069904704, A0000300369, A0000300069, **SKF:** VKM4788, **Vetor:** VT7099, **Zen:** 12833	**F1000** (2.5 Maxion) 1996/1998, **Ranger** (2.5 Turbo Diesel HSD Maxion) 1996/2001, **Ranger** (2.8 Maxion) 2001/2012

RT6562FE

TENSOR DA CORREIA DENTADA

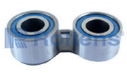

Cód. Referência	Aplicação
Cód. ORIGINAL: 0069904704, **SKF:** VKM4788, **Vetor:** VT7099, **Zen:** 12833	**F1000** (2.5 Maxion) 1996/1998, **Ranger** (2.5 Turbo Diesel HSD Maxion) 1996/2001, **Ranger** (2.8 Maxion) 2001/2012

RT6562RFE

TENSOR DA CORREIA DENTADA

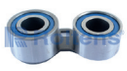

Cód. Referência	Aplicação
Cód. ORIGINAL: 0069904704	**F1000** (2.5 Maxion) 1996/1998, **Ranger** (2.5 Turbo Diesel HSD Maxion) 1996/2001, **Ranger** (2.8 Maxion) 2001/2012

RT6563

POLIA DA CORREIA DENTADA — MED.: 62 X 27 FURO: 10

Cód. Referência	Aplicação
Nytron: 1169, **Cód. ORIGINAL:** 96MM6M250AC, **Dayco:** ATB2627, **Vetor:** VT8034, **Zen:** 13179	**Courier** (1.4 16v) 1997/01-1998, **Fiesta** (1.4 16v) 1997/01-1998

FORD

RT6564

TENSOR DA CORREIA DO ALTERNADOR — MED.: 65 X 26

Cód. Referência	Aplicação
Cód. ORIGINAL: 6C1Q6A228AB, **Dayco:** APV2677, **Ina:** 534030810, **Vetor:** VT8347	**Transit** (2.2 TDCi) 2006/...

RT6617

TENSOR DA CORREIA DENTADA — MED.: 66 X 33 FURO: 25

Cód. Referência	Aplicação
Nytron: 7738, **Cód. ORIGINAL:** LHP100860, LHP100680, BF7T6B209A, BF5T6B209A, **Dayco:** ATB2416, **Gates:** T41246, **Ina:** 531033110, **SKF:** VKM004499, **Vetor:** VT7021, **Zen:** 13339	**F1000** (2.5 8v Maxion) 1994/1998, **F1000** (2.5 8v HSD Maxion) 1994/1998, **F1000** (2.5 8v Turbo Diesel HSD Maxion) 1996/1998, **Ranger** (2.5 8v Maxion) 1996/2001, **Ranger** (2.5 8v HSD Maxion) 1996/2001, **Ranger** (2.5 8v Turbo Diesel HSD Maxion) 1996/2001, **Ranger** (2.8 8v Maxion) 2001/2012, **Ranger** (2.8 8v Turbo Diesel HSD Maxion) 1995/2019

RT6618

TENSOR DA CORREIA DENTADA

Cód. Referência	Aplicação
Nytron: 7739, **Cód. ORIGINAL:** BF7T6B209B, BF7T6B209A, BF5T6B209B, BF5T6B209A, **Dayco:** ATB2591	**F1000** (2.5 8v Maxion) 1994/1998, **F1000** (2.5 8v HSD Maxion) 1994/1998, **F1000** (2.5 8v Turbo Diesel HSD Maxion) 1996/1998, **Ranger** (2.5 8v Maxion) 1996/2001, **Ranger** (2.5 8v HSD Maxion) 1996/2001, **Ranger** (2.5 8v Turbo Diesel HSD Maxion) 1996/2001, **Ranger** (2.8 8v Maxion) 2001/2012, **Ranger** (2.8 8v Turbo Diesel HSD Maxion) 1995/2019

RT6625

POLIA DA CORREIA DO ALTERNADOR — MED.: 77 X 31 FURO: 17

Cód. Referência	Aplicação
Cód. ORIGINAL: 377260299	**Royale** (1.8 8v) 1995/1996, **Royale** (1.8 8v) 1996/1997, **Royale** (2.0 8v) 1995/1996, **Royale** (2.0 8v) 1996/1997, **Versailles** (1.8 8v) 1995/1996, **Versailles** (1.8 8v) 1996/1997, **Versailles** (2.0 8v) 1995/1996, **Versailles** (2.0 8v) 1996/1997

RT6625FE

POLIA DA CORREIA DO ALTERNADOR — MED.: 76 X 30 FURO: 17

Cód. Referência	Aplicação
Nytron: 1112, **Dayco:** APV2925, **SKF:** VKM4823, **Vetor:** VT8137, **Zen:** 12822	**Royale** (1.8 8v) 1995/1997, **Royale** (2.0 8v) 1995/1997, **Versailles** (1.8 8v) 1995/1997, **Versailles** (2.0 8v) 1995/1997

RT6625FECP

POLIA DA CORREIA DO ALTERNADOR — MED.: 76 X 31 FURO: 17

Cód. Referência	Aplicação
Cód. ORIGINAL: 377260299	**Royale** (1.8 8v) 1996/1997, **Royale** (2.0 8v) 1996/1997, **Versailles** (1.8 8v) 1996/1997, **Versailles** (2.0 8v) 1996/1997

RT6626

POLIA DA CORREIA DO ALTERNADOR — MED.: 77 X 31 FURO: 17

Cód. Referência	Aplicação
Cód. ORIGINAL: 377145299	**Royale** (1.8 8v) 1995/1997, **Royale** (2.0 8v) 1995/1997, **Versailles** (1.8 8v) 1995/1997, **Versailles** (2.0 8v) 1995/1997

RT6626E

POLIA DA CORREIA DO ALTERNADOR — MED.: 75 X 23 FURO: 17

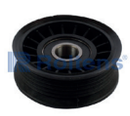

Cód. Referência	Aplicação
Cód. ORIGINAL: 377145299, **Vetor:** VT8003, **Zen:** 13338	**Royale** (1.8 8v) 1995/1997, **Royale** (2.0 8v) 1995/1997, **Versailles** (1.8 8v) 1995/1997, **Versailles** (2.0 8v) 1995/1997

RT6626FE

POLIA DA CORREIA DO ALTERNADOR

Cód. Referência	Aplicação
Nytron: 1113, **Dayco:** APV2926, **SKF:** VKM4824, **Vetor:** VT8138, **Zen:** 12824	**Royale** (1.8 8v) 1995/1997, **Royale** (2.0 8v) 1995/1997, **Versailles** (1.8 8v) 1995/1997, **Versailles** (2.0 8v) 1995/1997

FORD

RT6808

POLIA DA CORREIA DO ALTERNADOR — MED.: 64 X 31 FURO: 17

Cód. Referência

Cód. ORIGINAL: BB3Q6C344AD, BB3Q6A228AD

Refil

RT6868

Aplicação

Ranger (3.2 20v TDCi Diesel) 2012/..., **Ranger** (2.2 16v TDCi Diesel) 2013/...

RT6814

TENSOR DA CORREIA DENTADA — MED.: 60 X 26 FURO: 8

Cód. Referência

Nytron: 7918, **Cód. ORIGINAL:** CM5G6K245GB, CM5G6K245GA, CM5G6K245EB, CM5G6K245AB, 2429662, 2272856, 1765052, **Dayco:** ATB2623, **Ford:** 5723 GPS

Aplicação

Ka (Hatch 1.0 12v 3Cil. - TiCVT Flex) 2015/..., **Ka** (Sedan 1.0 12v 3Cil. - TiCVT Flex) 2015/..., **Fiesta** (Hatch 1.0 12v 3Cil. - Ecoboost Flex) 2014/...

RT6818

POLIA DO AR CONDICIONADO — MED.: 81 X 20 FURO: 8

Cód. Referência

Nytron: 7784, **Cód. ORIGINAL:** 52251292, **Dayco:** APV2886, **Ina:** 531032410, **SKF:** VKM34299H, **Vetor:** VT6821S10, **Zen:** 12854

Aplicação

F1000 (2.5 8v Diesel) 1994/1998, **Ranger** (2.5 8v Diesel) 1998/2001, **Ranger** (2.8 8v Diesel) 2002/2006

RT6819

POLIA DA CORREIA DO ALTERNADOR — MED.: 70 X 26 FURO: 17

Cód. Referência

Nytron: 1115, **Cód. ORIGINAL:** 2N1U10K018BA, **Dayco:** APV2867, **Gates:** 36166, **Vetor:** VT8035, **Zen:** 12853

Aplicação

Courier (1.6 8v - C/ACD ou S/ACD e C/DH) 2000/..., **Ecosport** (1.6 8v - C/ACD ou S/ACD e C/DH) 2003/2012, **Escort** (1.6 8v - C/ACD ou S/ACD e C/DH) 2000/2002, **Fiesta** (1.0 8v - C/ACD ou S/ACD e C/DH) 1999/..., **Fiesta** (1.6 8v - C/ACD ou S/ACD e C/DH) 1999/..., **Focus** (1.6 8v - C/ACD ou S/ACD e C/DH) 2003/2009, **Ka** (1.0 8v - C/ACD ou S/ACD e C/DH) 2000/2014, **Ka** (1.6 8v - C/ACD ou S/ACD e C/DH) 2001/2014

RT6821

POLIA DA CORREIA DO ALTERNADOR — MED.: 76 X 31 FURO: 8

Cód. Referência

Nytron: 1116, **Cód. ORIGINAL:** 256519A216AB, **Dayco:** APV2880, **SKF:** VKM4758, **Vetor:** VT8033, **Zen:** 12830

Aplicação

Ecosport (1.0 8v Supercharger) 2003/2006, **Fiesta** (1.0 8v Supercharger) 2002/2005

RT6822

POLIA DA CORREIA DO ALTERNADOR — MED.: 90 X 31 FURO: 17

Cód. Referência

Nytron: 1172, **Cód. ORIGINAL:** 93BB6A228AG, **Dayco:** APV3082, **Vetor:** VT8038, **Zen:** 13178

Aplicação

Mondeo (2.0 16v) 1993/1997, **Mondeo** (2.0 16v) 1995/1998, **Ranger** (3.0 8v Diesel) 2005/2012, **Taurus** (3.0 24v V6) 1991/1995, **Explorer** (4.0 12v V6) 1994/1996, **Explorer** (5.0 16v V8) 1998/2001, **F150** (5.8 16v V8) 1994/1996, **F250** (4.2 12v V6) 1998/2003, **Mustang** (4.6 16v V8) 2005/2010

RT6823

POLIA DA CORREIA DO ALTERNADOR — MED.: 89 X 31 FURO: 17

Cód. Referência

Nytron: 1174, **Cód. ORIGINAL:** 93BB19A216AD, **Dayco:** APV2870, **Gates:** T36197, **Vetor:** VT8032, **Zen:** 13231

Aplicação

Mondeo (1.8 16v) 1993/1996, **Mondeo** (2.0 16v) 1993/2001

FORD

RT6824

POLIA DA CORREIA DO ALTERNADOR — MED.: 70 X 26 FURO: 8

Cód. Referência	Aplicação
Nytron: 1177, **Cód. ORIGINAL:** YS4E19A216AA, **Dayco:** APV2815, **Gates:** T36175, **Vetor:** VT8126, **Zen:** 12897	**Courier** (1.3 8v) 1997/2000, **Courier** (1.4 16v) 1997/2000, **Fiesta** (1.0 8v) 1996/2000, **Fiesta** (1.3 8v) 1996/2000, **Fiesta** (1.4 16v) 1997/2000, **Focus** (1.8 16v) 1999/2004, **Focus** (2.0 16v) 2000/2005, **Ka** (1.0 8v) 01-1997/08-1999, **Ka** (1.3 8v) 01-1997/08-1999

RT6825

POLIA DA CORREIA DO ALTERNADOR — MED.: 76 X 30 FURO: 17

Cód. Referência	Aplicação
Nytron: 1179, **Cód. ORIGINAL:** 1S7Q19A216AB, **Dayco:** APV2874, **Gates:** T36198, **Ina:** 532065110 , **Vetor:** VT8012, **Zen:** 12827	**Ecosport** (2.0 16v) 2004/2008, **Focus** (2.0 16v Duratec) 03-2005/08-2008, **Ecosport** (2.0 16v) 2004/2012, **Mondeo** (2.0 16v Duratec) 2001/2005, **Fusion** (2.3 16v) 2006/2009, **Ecosport** (2.0 16v mot.Duratec) 2003/2019, **Mondeo** (2.0 16v mot.Duratec) 2001/2006, **Focus** (2.0 16v mot.Duratec) 2005/2008

RT6826

POLIA DA CORREIA DO ALTERNADOR — MED.: 75 X 22 FURO: 17

Cód. Referência	Aplicação
Nytron: 1220, **Cód. ORIGINAL:** 2N1Q219A216BB, **Dayco:** APV2878, **Vetor:** VT8014	**Ecosport** (2.0 16v Duratec S/ACD)

RT6827

TENSOR DA CORREIA DO ALTERNADOR — MED.: 89 X 31

Cód. Referência	Aplicação
Nytron: 7718, **Cód. ORIGINAL:** 2RP903157, **Dayco:** APV2882, **Vetor:** VT8029	**B1618** (6.5L MWM) 1993/1998, **B1621** (6.5L MWM) 1993/1998 , **F12000** (6.5L MWM - I) 1995/1998, **F14000** (HD) 1995/1998

RT6828

TENSOR DA CORREIA DO MOTOR

Cód. Referência	Aplicação
Ford: T12.145.275	**F12000** (MWM D-EC6) .../1992, **Cargo** (MWM D-EC6) TODOS

RT6829

TENSOR DA CORREIA DO ALTERNADOR — MED.: 67 X 21

Cód. Referência	Aplicação
Nytron: 7776, **Cód. ORIGINAL:** XS6E19A216CC, XS6E19A216CB, **Dayco:** APV2875, **Gates:** 36136 , **Vetor:** VT8015	**Courier** (1.6 8v) 2000/..., **Escort** (1.6 8v) 2000/2002, **Fiesta** (1.0 8v) 1999/..., **Fiesta** (1.6 8v) 1999/..., **Ka** (1.0 8v) 2000/..., **Ka** (1.6 8v) 2001/...
Refil	
RT6327	

RT6830

POLIA DA CORREIA DO ALTERNADOR — MED.: 80 X 36 FURO: 7

Cód. Referência	Aplicação
Nytron: 1261, **Cód. ORIGINAL:** BF6T19W629A, **Dayco:** APV2883, **SKF:** VKM4767, **Vetor:** VT8196	**F1000** (4.3 12v MWM Diesel) 1994/1998, **F4000** (4.3 12v Diesel MWM) 1994/1998, **F-1000** (4.3 12 V MWM DIESEL) 1994/1998

RT6831

TENSOR DA CORREIA DO ALTERNADOR — MED.: 70 X 26

Cód. Referência	Aplicação
Nytron: 7819, **Cód. ORIGINAL:** MSB34102, MSB34101, BF9T10B300AA, 93354738, 93342438, 93342246, 93341438, 93297735, 6008001592002, **Dayco:** APV2855, **SKF:** VKM60013A, **Vetor:** VT7000, **Zen:** 12899	**F250** (4.2 18v MWM) 1998/2006

Roltens

FORD

RT6832

TENSOR DA CORREIA DO MOTOR

Cód. Referência	Aplicação
Ford: T11145275A/WD8T10145B	**F1000** (MWM D-229-4 EC4 4X2 4X4) 1992/1996, **F4000** (MWM D-229-4) 1993/1996, **F7000** (MWM 229/6) 78/80, **F11000** (MWM D229/6) 1990/1992, **F14000** (MWM D-229/6) 1981/1992, **F19000** (MWM D229/6) 1981/1982, **F21000** (MWM D-229-6) 1981/1985, **F22000** (MWM D229/6) 1982/1990

RT6833

TENSOR DA CORREIA DO ALTERNADOR — MED.: 70 X 24

Cód. Referência	Aplicação
Nytron: 7775, **Cód. ORIGINAL:** XS6E19A216BC, XS6E19A216BB, 8S6Q19A216AB, 8S6Q19A216AA, **Dayco:** APV2877, **Vetor:** VT8013	**Courier** (1.6 8v) 2000/..., **Escort** (1.6 8v) 2000/2002, **Fiesta** (1.0 8v) 1999/..., **Fiesta** (1.6 8v) 1999/..., **Ka** (1.0 8v) 2000/..., **Ka** (1.6 8v) 2001/...

RT6834

TENSOR DA CORREIA DO ALTERNADOR — MED.: 88 X 29

Cód. Referência	Aplicação
Nytron: 7832, **Cód. ORIGINAL:** ERR4708, BG2T10B300AA, 70520171, **Dayco:** APV1004, **Gates:** T38425, **Ina:** 534011720, **SKF:** VKM4781, **Vetor:** VT8018, **Zen:** 13155	**F1000** (2.5 8v Diesel) 1994/1998, **Ranger** (2.5 8v Diesel) 1998/2001, **Ranger** (2.8 8v Diesel) 2002/2006

RT6838

TENSOR DA CORREIA DO ALTERNADOR — MED.: 70 X 26

Cód. Referência	Aplicação
Nytron: 7826, **Dayco:** APV2308, **Gates:** T38215, **Ina:** 534012530, **SKF:** VKM4842, **Vetor:** VT8026, **Zen:** 13232	**Courier** (1.3 8v) 1997/2000, **Fiesta** (1.0 8v) 1996/2000, **Fiesta** (1.3 8v) 1996/2000, **Ka** (1.0 8v) 1997/1999, **Ka** (1.3 8v) 1997/1999

RT6839

TENSOR DA CORREIA DO ALTERNADOR — MED.: 70 X 26

Cód. Referência	Aplicação
Nytron: 7721, **Cód. ORIGINAL:** 928F6A228AB, **Dayco:** APV2872, **Ina:** 534014510, **SKF:** VKM4799, **Vetor:** VT8022, **Zen:** 13161	**Escort** (1.8 16v) 1997/2002

RT6841

TENSOR DA CORREIA DO ALTERNADOR — MED.: 69 X 22

Cód. Referência	Aplicação
Nytron: 7867, **Cód. ORIGINAL:** 97BB6A228AG, 97BB6A228AF, 1M506A228AA, **SKF:** VKM34010, **Vetor:** VT8019, **Zen:** 13228	**Focus** (1.8 16v) 1999/2004, **Focus** (2.0 16v) 2000/2005, **Mondeo** (2.0 16v) 1998/2001

RT6842

TENSOR DA CORREIA DENTADA — MED.: 62 X 27

Cód. Referência	Aplicação
Nytron: 7830, **Dayco:** ATB2163, **Gates:** T42134, **Ina:** 531017110, **Vetor:** VT8025, **Zen:** 13233	**Courier** (1.4 16v) 07-1997/01-1998, **Fiesta** (1.4 16v) 07-1997/01-1998

RT6843

TENSOR DA CORREIA DO ALTERNADOR — MED.: 68 X 22

Cód. Referência	Aplicação
Nytron: 7818, **Cód. ORIGINAL:** F37A6B209A, F3TZ6B209C, F37Z6B209A, **Dayco:** APV2869, **SKF:** VKM4778, **Vetor:** VT8024, **Zen:** 13259	**Explorer** (4.0 12v V6) 1994/1996, **Ranger** (4.0 12v V6) 1994/2002

RT6844

TENSOR DA CORREIA DO ALTERNADOR — MED.: 89 X 31

Cód. Referência	Aplicação
Nytron: 7811, **Cód. ORIGINAL:** BG5T10B300AA, **Dayco:** APV2873, **SKF:** VKM4776, **Vetor:** VT8016, **Zen:** 13247	**Ranger** (3.0 8v Diesel) 2005/2012

FORD

RT6845
TENSOR DA CORREIA DENTADA — MED.: 62 X 27 FURO: 8

Cód. Referência	Aplicação
Nytron: 7725, **Cód. ORIGINAL:** 98MM6K254BD, 98MM6K254AD, 98MM6K254AC, 4M5G6K254DA, **Dayco:** ATB1000, **Gates:** T43127, **Ina:** 531058610, **Vetor:** VT8023	**Courier** (1.4 16v) 1998/2000, **Fiesta** (1.4 16v) 1998/2000

RT6846
TENSOR DA CORREIA DO ALTERNADOR — MED.: 69 X 23

Cód. Referência	Aplicação
Nytron: 7857, **Cód. ORIGINAL:** 5M5Q6A228AA, 3M5Q6A228AD, 3M5Q6A228AC, 3M5Q6A228AB, 30684344, **Dayco:** APV2540, **Gates:** T38318, **Ina:** 534029310, **SKF:** VKM34014, **Vetor:** VT8291	**Focus** (2.0 16v Duratec) 2009/2012, **EcoSport** (2.0 16v Duratec) 2013/...

RT6847
POLIA DA CORREIA DO ALTERNADOR — MED.: 67 X 29 FURO: 17

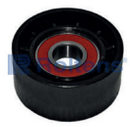

Cód. Referência	Aplicação
Nytron: 1213, **Cobra:** LH176530, **Cód. ORIGINAL:** 6C1Q6A228BB, 6C1Q6A228BC	**Transit** (2.4 16v TDCi) 2009/2011

RT6848
POLIA DA CORREIA DO ALTERNADOR — MED.: 76 X 38 FURO: 10

Cód. Referência	Aplicação
Nytron: 1214, **Cód. ORIGINAL:** YC1E9444AD, **Dayco:** APV2680, **Ina:** 532044910, **SKF:** VKM34072, **Vetor:** VT8241	**Transit** (2.4 16v TDCi) 2009/2011

RT6849
POLIA DA CORREIA DO ALTERNADOR — MED.: 75 X 31 FURO: 17

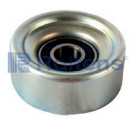

Cód. Referência	Aplicação
Nytron: 1183, **Cód. ORIGINAL:** DG5T10344A, **Dayco:** APV2881, **Vetor:** VT8017, **Zen:** 12829	**Ranger** (3.0 8v Diesel) 2005/2012

RT6850
TENSOR DA CORRENTE DA DISTRIBUIÇÃO

Cód. Referência	Aplicação
Cód. ORIGINAL: XS6E6L266AE	**Courier** (1.6 8v), **Ecosport** (1.6 8v), **Escort** (1.6 8v), **Fiesta** (1.6 8v), **Focus** (1.6 8v), **Ka** (1.6 8v), **Courier** (1.0 8v), **Ecosport** (1.0 8v), **Escort** (1.0 8v), **Fiesta** (1.0 8v), **Focus** (1.0 8v), **Ka** (1.0 8v)

RT6851
TENSOR DA CORREIA DENTADA — MED.: 62 X 26 FURO: 8

Cód. Referência	Aplicação
Nytron: 7699, **Cód. ORIGINAL:** BE8Z6K254A, BE86K254A, BE826K254A, 5M5G6K254AB, **Dayco:** ATB1017, **Gates:** T43171, **Ina:** 531081310, **Vetor:** VT8250, **Zen:** 13286	**Ecosport** (1.6 16v Mot. Sigma) 2013/..., **Fiesta** (1.5 16v Mot. Sigma) 2013/..., **Fiesta** (1.6 16v Mot. Sigma) 2011/..., **Focus** (1.6 16v Mot. Sigma) 2009/..., **Ka** (1.5 16v Mot. Sigma) 2014/...

RT6852
TENSOR DA CORREIA DO ALTERNADOR — MED.: 66 X 30

Cód. Referência	Aplicação
Nytron: 7841, **Cód. ORIGINAL:** 6C1Q6A228BB, **Vetor:** VT8248	**Transit** (2.4 16v TDCi) 2009/2011

RT6853
TENSOR DA CORREIA DO ALTERNADOR — MED.: 70 X 21

Cód. Referência	Aplicação
Nytron: 7842, **Cód. ORIGINAL:** 5098760, 1364675, 1350032, 1302873, 3S4Z6A228AA, 6E5Q6A228BD, 3S4Q6A228AC, 3S4Q6A228AB, 3S4Q6A228AA, **Dayco:** APV2311, **Gates:** T38204, **Ina:** 534012820, **Vetor:** VT8460	**FORD FUSION** (2.0 16V DURATEC) 2003/..., **Focus** (2.0 16V DURATEC) 2003/..., **FOCUS** (2.3 16V DURATEC) 2003/..., **Mondeo** (2.016V ZETEC E) 2002/2006, **Ecosport** (2.0 16V DURATEC) 2003/..., **FUSION** (2.3 16V DURATEC) 2003/...

FORD

RT6854
TENSOR DA CORRENTE DA DISTRIBUIÇÃO

Cód. Referência	Aplicação
Cód. ORIGINAL: 291092452, 291092451	**Belina** (1.4 16v TFSi) 1974/..., **Corcel** (1.4 16v) 1974/..., **Pampa** (1.6) 1978/..., **Belina** (II - 1.6 16v) 1978/..., **Corcel** (II - 1.6 16v) 1978/...

RT6855
TENSOR DA CORRENTE DA DISTRIBUIÇÃO

Cód. Referência	Aplicação
Cód. ORIGINAL: 77BM6K255F	**Fiesta** (Endura) 1995/1999, **Ka** (Endura) 1996/1999

RT6856
TENSOR DA CORRENTE DA DISTRIBUIÇÃO

Cód. Referência	Aplicação
Cód. ORIGINAL: 77BM6K254AA	**Fiesta** (Endura) 1995/1999, **Ka** (Endura) 1996/1999

RT6860
PINHÃO DO DISTRIBUIDOR

Cód. Referência	Aplicação
.Volkswagen: 029.905.247.1, **Ford:** 59135	**Corcel/Belina/Del Rey/Escort** (1.0 1.4 1.6 CHT) TODOS

RT6861
TENSOR DA CORREIA DO ALTERNADOR — MED.: 70 X 26

Cód. Referência	Aplicação
Cód. ORIGINAL: E2333A840010, **Vetor:** VT8134	**Courier** (1.6 8v) .../2008, **Ecosport** (1.6 8v) .../2010, **Fiesta** (1.6 8v) .../2007, **Focus** (1.6 8v) .../2009

RT6862
TENSOR DA CORREIA DENTADA — MED.: 60 X 32 FURO: 10

Cód. Referência	Aplicação
Cód. ORIGINAL: 1C1Q6K254AA, **Dayco:** ATB1003, **Gates:** T43124, **Ina:** 531002710	**Transit** (Box - 2.5), **Transit** (Bus)

RT6864
TENSOR DA CORREIA DO ALTERNADOR — MED.: 90 X 31 FURO: 17

Cód. Referência	Aplicação
Cód. ORIGINAL: 93BB6A228AF, 93BB6A228AE, **Vetor:** VT7016	**Mondeo** (2.0 16v) 1993/1997, **Mondeo** (2.0 16v) 1995/1998
Refil	
RT6893	

RT6865
TENSOR DA CORREIA DO ALTERNADOR — MED.: 98 X 22 FURO: 23

Cód. Referência	Aplicação
Nytron: 7827, **Cód. ORIGINAL:** 96MF6A228AD, 96MF6A228AC, **Dayco:** APV2070, **Gates:** T38203, **Ina:** 531054110, **Vetor:** VT8132	**Courier** (1.4 16v C/AR) 1997/2000, **Courier** (1.4 16v S/AR) 1997/2000, **Fiesta** (1.4 16v S/AR) 1996/2000, **Fiesta** (1.4 16v C/AR) 1996/2000

FORD

RT6866
POLIA DA CORREIA DO ALTERNADOR — MED.: 74 X 33 FURO: 17

Cód. Referência	Aplicação
Nytron: 1273, **Cód. ORIGINAL:** TJG145275, BGAX10B300AA, BF0T10B300BA, 3967190, 39967188, 2F0145299B, 2T0145299B, CBU1688, 5333480, 3978200, 3973827, 250145229B, **Vetor:** VT8144N	**F12000** 1999/..., **F14000** 1999/..., **F16000** 1999/...

RT6867
POLIA DA CORREIA DO ALTERNADOR — MED.: 74 X 40 FURO: 17

Cód. Referência	Aplicação
Nytron: 1314, **Cód. ORIGINAL:** 2R0145299, BG2T10B300AA, **Vetor:** VT8146N	**F-100** (4.3 12v MWM) 1994/1998, **F-12000** (Mot. Cummins) 1999..., **F-14000** (Mot. Cummins) 1999..., **F-16000** (Mot. Cummins) 1999..., **F-4000** (4.3 12v MWM) 1994/1998, **Ranger** (2.8 POWER STROKER) 2001, **Ranger** (2.5 Maxion) 1997/2001

RT6868
TENSOR DA CORREIA DO ALTERNADOR — MED.: 65 X 30

Cód. Referência	Aplicação
Cód. ORIGINAL: FB3Q6A228BA, BB3Q6C344AD, BB3Q6A228AD, **Vetor:** VT8325, **Zen:** 13438	**Ranger** (3.2 20v TDCi Diesel) 2012/..., **Ranger** (2.2 16v TDCi Diesel) 2013/...

RT6869
POLIA DA CORREIA DO ALTERNADOR — MED.: 64 X 30 FURO: 10

Cód. Referência	Aplicação
Cód. ORIGINAL: BK3Q6C344AB, **Vetor:** VT8361	**Ranger** (3.2 20v TDCi Diesel) 2012/..., **Ranger** (2.2 16v TDCi Diesel) 2013/...

RT6872
POLIA DA CORREIA DO ALTERNADOR — MED.: 84 X 25 FURO: 17

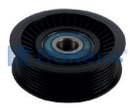

Cód. Referência	Aplicação
Cód. ORIGINAL: BK3G6C344BA, **Vetor:** VT8084	**Ranger** (3.2 20v TDCi Diesel) 2012/..., **Ranger** (2.2 16v TDCi Diesel) 2013/...

RT6882
TENSOR DA CORREIA DO ALTERNADOR — MED.: 70 X 22

Cód. Referência	Aplicação
Cód. ORIGINAL: AB396A228AA, **Vetor:** VT8375	**Ranger** (2.3) 2012/..., **Ranger** (2.5 Duratec) 2012/...

RT6891
TENSOR DA CORREIA DO ALTERNADOR — MED.: 70 X 25

Cód. Referência	Aplicação
Cód. ORIGINAL: 7S4Q10K018AC, **Vetor:** VT8463, **Zen:** 13388	**Courier** (1.6 8v) 2008/..., **Ecosport** (1.6 8v) 2008/..., **Fiesta** (1.6 8v) 2008/..., **Focus** (1.6 8v) 2008/...

RT6893
POLIA DA CORREIA DO ALTERNADOR — MED.: 90 X 31 FURO: 17

Cód. Referência	Aplicação
Cód. ORIGINAL: 93BB6A228AF, 93BB6A228AE	**Mondeo** (2.0 16v) 1993/1997, **Mondeo** (2.0 16v) 1995/1998, **Taurus** (3.0 24v V6) 1991/1995, **F150** (5.8 16v V8) 1994/1996, **Explorer** (5.0 16v v8) 1998/2001, **Explorer** (4.0 12v v6) 1994/1996, **masutang** (4.6 16v v8) 2005/2010, **F150** (4.2 12v v6) 1998/2003

RT7001
TENSOR DA CORREIA DO ALTERNADOR — MED.: 76 X 31

Cód. Referência	Aplicação
	Royale (1.8 8v) 1996/1997, **Royale** (2.0 8v) 1996/1997, **Versailles** (1.8 8v) 1996/1997, **Versailles** (2.0 8v) 1996/1997

FORD

RT7001FE

TENSOR DA CORREIA DO ALTERNADOR — MED.: 75 X 31

Cód. Referência	Aplicação
Nytron: 7801, **Cód. ORIGINAL:** 377260299, **Dayco:** APV2715, **SKF:** VKM60008L, **Vetor:** VT8000, **Zen:** 12784	**Royale** (1.8 8v) 1996/1997, **Royale** (2.0 8v) 1996/1997, **Versailles** (1.8 8v) 1996/1997, **Versailles** (2.0 8v) 1996/1997

RT7002

TENSOR DA CORREIA DO ALTERNADOR

Cód. Referência	Aplicação
	Royale (1.8 8v) 1996/1997, **Royale** (2.0 8v) 1996/1997, **Versailles** (1.8 8v) 1996/1997, **Versailles** (2.0 8v) 1996/1997

RT7002FE

TENSOR DA CORREIA DO ALTERNADOR

Cód. Referência	Aplicação
Nytron: 7802, **Cód. ORIGINAL:** 377145299, **Dayco:** APV2919, **SKF:** VKM60009L, **Vetor:** VT8001, **Zen:** 12785	**Royale** (1.8 8v) 1996/1997, **Royale** (2.0 8v) 1996/1997, **Versailles** (1.8 8v) 1996/1997, **Versailles** (2.0 8v) 1996/1997

RT7026

POLIA DA CORREIA DO ALTERNADOR — MED.: 71 X 26 FURO: 17

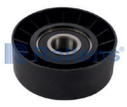

Cód. Referência	Aplicação
Nytron: 1129, **Cód. ORIGINAL:** 940703410074, **Dayco:** APV2856, **SKF:** VKM60001A, **Vetor:** VT7080, **Zen:** 13212	**Escort** (1.8 16v) 1997/2002, **F250** (4.2 MWM) 2000/...

RT7237

POLIA DA CORREIA DO ALTERNADOR — MED.: 75 X 31 FURO: 17

Cód. Referência	Aplicação
Cód. ORIGINAL: 94722018, **Dayco:** APV2900, **Vetor:** VT8380, **Zen:** 13393	**Windstar** (3.8 12v v6) 1994/1995

RT7425

POLIA DA CORREIA DO ALTERNADOR — MED.: 67 X 22 FURO: 17

Cód. Referência	Aplicação
Nytron: 1225, **Cód. ORIGINAL:** 10239670, **Dayco:** APV2885, **Gates:** 36146, **SKF:** VKM4793, **Vetor:** VT7015, **Zen:** 12816	**Focus** (1.8 16v) 1999/2004, **Focus** (2.0 16v) 2005/2008, **Focus** (2.0 16v) 2000/2005, **Mondeo** (2.0 16v Duratec) 2001/2006, **Mondeo** (2.0 16v) 1998/2001, **Fusion** (2.3 16v) 2006/2009, **Explorer** (4.0 12v v6) 1994/1996, **Escort** (1.6 8v C / AR e S / DH) 2000/2002, **Fiesta** (1.0 8V C / AR e S / DH) 1999, **Fiesta** (1.6 8v C / AR e S / DH) 1999, **Ka** (1.0 8v C / AR e S / DH) 2000, **Ka** (1.6 8v C / AR e S / DH) 2001, **Focus** (2.0 16v Duratec) 1999/2012, **Fusion** (2.5 16v) 2010...

RT7621

TENSOR DA CORREIA DO ALTERNADOR — MED.: 103 X 28

Cód. Referência	Aplicação
Cód. ORIGINAL: 96MF6A228BD, 1004481, **Ina:** 534012920, **Vetor:** VT8402	**Courier** (1.4 16v - S/ACD.) 1997/2000, **Fiesta** (1.4 16v - S/ACD.) 1997/2000

RT7623

TENSOR DA CORREIA DO ALTERNADOR — MED.: 67 X 21

Cód. Referência	Aplicação
Cód. ORIGINAL: 6E5Z6A228BA, 6E5Z6A228AA, 6E5Z6A228A	**Fusion** (2.5 16v) 2010/..., **Fusion** (2.3 16v) 2006/2009
Refil	
RT6327	

FORD

RT7625
POLIA DA CORREIA DO ALTERNADOR — MED.: 77 X 32 FURO: 17

Cód. Referência	Aplicação
Nytron: 1111, **Dayco:** APV2900, **Vetor:** VT8002, **Zen:** 12776	**Mondeo** (2.5 24v V6) 1999/2000, **Taurus** (3.0 24v V6) 1991/1995, **Ranger** (2.3 16v) 2001/2012

RT7640
SUPORTE DA POLIA VISCOSA

Cód. Referência	Aplicação
Cód. ORIGINAL: YC1E19A216AD, 6C1Q19A216BA, **Vetor:** VT8362	**Transit** (2.4 16v Turbo Diesel) 2009/2012, **Ranger** (3.2 20v TDCi Diesel) 2012/..., **Ranger** (2.2 16v TDCi Diesel) 2013/...

RT7641
TENSOR DA CORREIA DO ALTERNADOR — MED.: 70 X 26

Cód. Referência	Aplicação
Cód. ORIGINAL: BT4E6B209CC, **Vetor:** VT8441, **Zen:** 13411	**Edge** (3.5 V6) 2010/..., **Edge** (3.7 V6) 2010/...

RT7642
TENSOR DA CORREIA DO ALTERNADOR — MED.: 76 X 22

Cód. Referência	Aplicação
Cód. ORIGINAL: DS7Z6A228A	**Fusion** (2.5 Duratec) 2012/2017, **Focus** (2.0 Duratec Flex) 2014/2017, **Fusion** (Ecoboost - 2.0) 2012/2017

RT7643
TENSOR DA CORREIA DO ALTERNADOR — MED.: 70 X 24

Cód. Referência	Aplicação
Cód. ORIGINAL: 9L8Z6B209A	**Fusion** (3.0 V6) 2009/2012

RT8012
POLIA DA CORREIA DO ALTERNADOR — MED.: 70 X 26 FURO: 17

Cód. Referência	Aplicação
Nytron: 1228, **Cód. ORIGINAL:** F8CZ6C348AA, A0002020019, 6512000670, **Dayco:** APV2134, **Gates:** 38082, **SKF:** VKM4922, **Vetor:** VT8154, **Zen:** 12917	**Mondeo** (2.5 24v V6) 1999/2000, **Ranger** (2.3 16v) 2001/2012

RT8012CP
POLIA DA CORREIA DO ALTERNADOR

Cód. Referência	Aplicação
Cód. ORIGINAL: 6512000670, 272202101, 2722020819, 0002020919, 0002020019	**Mondeo** (2.5 24v V6) 1999/2000, **Ranger** (2.3 16v) 2001/2012

RT8231
POLIA DA CORREIA DO ALTERNADOR — MED.: 91 X 31 FURO: 17

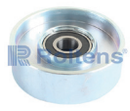

Cód. Referência	Aplicação
Vetor: VT8038	**F150** (5.8 16V V8) 1994/1996

RT9000
TENSOR DA CORREIA DO ALTERNADOR — MED.: 74 X 40

Cód. Referência	Aplicação
Nytron: 7836, **Cód. ORIGINAL:** 47683084, J934817, BG3T10B300AA, BG1T10B300AA, 3967188, 3937553, 2T0145299B, 2T0145299, **Dayco:** APV2970, **Vetor:** VT8143, **Zen:** 13162	**F12000** (Cummins Mecânico) 12-1998/2005, **F14000** (Cummins Mecânico) 12-1998/2005, **F16000** (Cummins Mecânico) 1999/2004, **F250** (3.9 Diesel Cummins) 1998/..., **F350** (3.9 Diesel Cummins) 1998/..., **F4000** (3.9 Diesel Cummins) 1998/...

FORD

RT9001
TENSOR DA CORREIA DO ALTERNADOR — MED.: 74 X 33

Cód. Referência	Aplicação
Nytron: 7837, **Cód. ORIGINAL:** BFOT10B300BA, 2F0145299B, **Vetor:** VT8142, **Zen:** 13163	**F12000** (sem Ar Condiconado Cummins) 1999/..., **F14000** (sem Ar Condiconado Cummins) 1999/..., **F16000** (sem Ar Condiconado Cummins) 1999/...

RT9053
SISTEMA COMUTÁVEL DE BOMBA D'ÁGUA C/ SENSOR — MED.: 75 X 26

Cód. Referência	Aplicação
Cód. ORIGINAL: BH3T10B300AA, 5262500, V759883280, 120455, 11287538832, **Dayco:** APV3627	**F350** (2.8 16V IFS CUMMINS) 2014/..., **F4000** (2.8 16V IFS CUMMINS) 2014/...

RT9063
TENSOR DA CORREIA DO ALTERNADOR — MED.: 69 X 37 FURO: 10

Cód. Referência	Aplicação
Cód. ORIGINAL: 5262500, BH3T10B300AA	**F350** (2.8 16V IFS CUMMINS) 2014/..., **F4000** (2.8 16V IFS CUMMINS) 2014/...

RT9073CP
POLIA DA CORREIA DO ALTERNADOR — MED.: 65 X 26 FURO: 17

Cód. Referência	Aplicação
Cód. ORIGINAL: A2742001270, A2742000470, A2742000070, 2742001470, 2742000670, 2742000270, A6512002170, A6512001570, 6512002170, 6512001570, A2742001570, A2742000870, A2742000770, A2742001370, 6C1Q6A228AB	**Transit** (2.2 TDCi) 2006/...

RT9250
ESPAÇADOR DO ROLAMENTO DO CUBO DIANTEIRO

Cód. Referência	Aplicação
Ford: 551.407.877A	**CORCEL/BELINA/DEL REY/PAMPA** (TODOS) TODOS

RT9576
TENSOR DA CORREIA DENTADA — MED.: 60 X 27 FURO: 8

Cód. Referência	Aplicação
Cód. ORIGINAL: F57Z6K254A, 30677832, 1388493, 1371715, 6M5G6K254AA, 6G9N6K254BA, **Dayco:** ATB2420, **Ina:** 531078710, **SKF:** VKM16040	**Mondeo** (2.5) 1999/2000

FOTON

RT9053
SISTEMA COMUTÁVEL DE BOMBA D'ÁGUA C/ SENSOR — MED.: 75 X 26

Cód. Referência	Aplicação
Cód. ORIGINAL: BH3T10B300AA, 5262500, V759883280, 120455, 11287538832, **Dayco:** APV3627	**Aumark** (3.5 16V TDI) 211/..., **MiniTruck** (3.5 12 DT) 2011/..., **MiniTruck** (3.5 14ST) 2011/...

RT9063
TENSOR DA CORREIA DO ALTERNADOR — MED.: 69 X 37 FURO: 10

Cód. Referência	Aplicação
Cód. ORIGINAL: 5262500, BH3T10B300AA	**MiniTruck** (3.5 12 DT) 2011/..., **MiniTruck** (3.5 14ST) 2011/...

GEELY

RT6401 — TENSOR DA CORREIA DO ALTERNADOR — MED.: 71 X 26

Cód. Referência	Aplicação
Nytron: 7828, **Cód. ORIGINAL:** 1662022012, 166200D021, 166200W090, 166200W091, 166200W092, 166200W093, 166200D020, 1662022011, 1662022013, 1662022010, **Dayco:** APV2260, **Gates:** T38286, **Ina:** 534001610, **SKF:** VKM61014, **Vetor:** VT8131	**EC7** (1.8 16V) 2013/...

HAFEI

RT8108 — TENSOR DA CORREIA DENTADA — MED.: 52 X 23

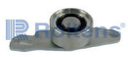

Cód. Referência	Aplicação
Nytron: 7740, **Cód. ORIGINAL:** 462100090103, 1281084001, 1281084000, 1281073003, 1281073002, 1281073001, 1281053A00, **Dayco:** ATB2435, **Gates:** T41251, **Ina:** 531053020, **Vetor:** VT8242	**Towner** (1.0 8v) 2007/...

HONDA

RT3000 — AMORTECEDOR HIDRÁULICO DO TENSOR DA CORREIA DO ALTERNADOR

Cód. Referência	Aplicação
Cód. ORIGINAL: 11281247051, **Ina:** 533000510, **Vetor:** VT8605	**Civic** (1.8)

RT5209 — POLIA DO VIRABREQUIM — MED.: 168 X 18

Cód. Referência	Aplicação
Cód. ORIGINAL: 13810PWA003	**City** (1.5 16v) 2008/..., **Fit** (1.4) Todos, **Fit** (1.5) Todos

RT5500 — TENSOR DA CORREIA DENTADA — MED.: 53 X 27

Cód. Referência	Aplicação
Nytron: 7766, **Cód. ORIGINAL:** 14520P2A305, 14510P08004, 14510P08003, **Dayco:** ATB2054, **Gates:** T41023, **Ina:** 531031420, **SKF:** VKM73005, **Vetor:** VT8045, **Zen:** 13086	**Civic** (1.5 V-Tec) 1992/2000, **Civic** (1.6 V-Tec) 1992/2000

RT5501 — TENSOR DA CORREIA DENTADA — MED.: 55 X 24 FURO: 10

Cód. Referência	Aplicação
Nytron: 7756, **Cód. ORIGINAL:** 14520PLC335, 14520PLC325, 14520PLC305, 14510PLC315, 14510PLC034, 04145PLC315, **Dayco:** ATB2551, **Gates:** T43175, **Ina:** 531058410, **SKF:** VKM4797, **Vetor:** VT8151, **Zen:** 13237	**Civic** (1.7 16v) 2001/2006

RT5502 — POLIA DA CORREIA DO ALTERNADOR — MED.: 69 X 30 FURO: 17

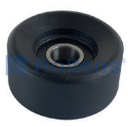

Cód. Referência	Aplicação
Nytron: 1122, **Cód. ORIGINAL:** 31170RWK025, **Dayco:** APV2929, **Vetor:** VT8379, **Zen:** 12777	**Civic** (1.8 i-VTEC) 2006/...

HONDA

RT5503

TENSOR DA CORREIA DO ALTERNADOR — MED.: 70 X 32 FURO: 8

Cód. Referência	Aplicação
Nytron: 7853, **Cód. ORIGINAL:** 31170RWK005, 31170RNAG11, 31170RNAG01, 31170RNAA01, 31170RNAA11, 31170RZPG04, 31170RNAA02, 31170RWK015, 31170RWK025, 31170RWK035, 31170RWKA005, 31170RZPAG01, 31170RZPG01, 31170RZPG02, 31170RZPG03, **Dayco:** APV2754, **Gates:** T39077, **Ina:** 534025110, 534031610, **SKF:** VKM63019, **Vetor:** VT8328, **Zen:** 13389	**Accord** (2.0 16v) 2006/2009, **Civic** (1.8 16v) 2007/..., **Civic** (2.0 16v) 2013/..., **CR-V** (2.0 16v) 2008/..., **HR-V** (1.8 i-VTEC Flexone) 2015/...

RT5504

TENSOR DA CORREIA DO ALTERNADOR — MED.: 76 X 34

Cód. Referência	Aplicação
Cód. ORIGINAL: 31170RAAA02, 31170RAAA01, 31170PNA023, 31170PNA013, 311709NA023, **Dayco:** APV2784, **Gates:** T38278, **Ina:** 534026110, **Vetor:** VT8292	**Accord** (2.4 16v) 2003/2005, **Accord** (2.0 16v) 2005/2007, **Civic** (2.4 16v) 2014/..., **Civic** (2.0 16v) 2007/2011, **CR-V** (2.4 16v) 2002/2004, **CR-V** (2.4 16v) 2003/2005, **CR-V** (2.0 16v) 2005/2007

RT5508

TENSOR DA CORREIA DENTADA — MED.: 57 X 26 FURO: 28

Cód. Referência	Aplicação
Nytron: 7766, **Cód. ORIGINAL:** 14510PM7004, 14510PM7003, **Gates:** T41011, **Ina:** 531026820, **SKF:** VKM73000, **Vetor:** VT8184, **Zen:** 13086	**Civic** (1.5 16v) 1991/1996

RT5509

TENSOR DA CORREIA DENTADA — MED.: 55 X 30

Cód. Referência	Aplicação
Cód. ORIGINAL: 14510PR3004, 14510PR3003, 14510P30003, **Gates:** T41016, **Ina:** 531014020, **SKF:** VKM73201, **Vetor:** VT8185	**Civic** (1.6 16v) 1991/1998, **CR-V** (2.0 16v) 2000/2002

RT5510

TENSOR DA CORREIA DENTADA — MED.: 70 X 19 FURO: 27

Cód. Referência	Aplicação
Nytron: 7695, **Cód. ORIGINAL:** 586000126, 13404PT0004, 13404PT0003, 13404PT0004, 13404PT0003, 13404PCA003, **Dayco:** ATB2237, **Gates:** T41013, **Ina:** 531013220, **SKF:** VKM73011, **Vetor:** VT8188	**Accord** (2.2 16v) 1991/1998, **Accord** (2.3 16v) 1991/2001

RT5511

TENSOR DA CORREIA DENTADA

Cód. Referência	Aplicação
Honda: 14510-PT0-003/004	**Accord** (2.0 2.2 2.3) 1997/...

RT5512

TENSOR DA CORREIA DO ALTERNADOR

Cód. Referência	Aplicação
Nytron: 7917, **Cód. ORIGINAL:** 31170RSJE01, 31170RE2E01, 31170RB0J01, **Dayco:** APV3194, **Gates:** T39182, **Ina:** 534045810, **Vetor:** VT8327	**City** (1.5 16v) 2010/..., **Fit** (1.5 16v) 2009/..., **Fit** (1.4 16v) 2009/...
Refil	
RT5526	

RT5523

POLIA DA CORREIA DO ALTERNADOR — MED.: 75 X 26 FURO: 17

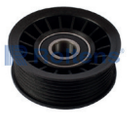

Cód. Referência	Aplicação
Nytron: 1227, **Dayco:** APV2939, **Gates:** 38009, **Vetor:** VT8020, **Zen:** 12932	**Civic** (2.4 16v) 2014/..., **Civic** (2.0 16v DOHC) 2007/2011, **Accord** (2.0 16v C/DE) 2006/..., **Civic** (1.8 16v C/DE) 2006/2011, **CR-V** (2.0 16v C/DE) 2008/...

HONDA

RT5524
TENSOR DA CORREIA DO ALTERNADOR — MED.: 60 X 26

Cód. Referência	Aplicação
Cód. ORIGINAL: 14325P5TG00, **Ina:** 531032910	**Accord** (2.0 8v) 1998/2000, **Civic** (2.0 8v) 1998/2000

RT5526
POLIA DA CORREIA DO ALTERNADOR — MED.: 70 X 26 FURO: 17

Cód. Referência	Aplicação
Vetor: VT8566, **Zen:** 12853	**City** (1.5 16v) 2010/..., **Fit** (1.5 16v) 2009/..., **Fit** (1.4 16v) 2009/...

RT5527
POLIA DA CORREIA DO ALTERNADOR — MED.: 74 X 22 FURO: 17

Cód. Referência	Aplicação
Cód. ORIGINAL: 31190R0A005	**Civic** (1.8 16v - C/DE) 2012/..., **Civic** (2.0 16v - C/DE) 2012/..., **HR-V** (1.8 16v - C/DE) 2016/...

RT6126H
POLIA DA CORREIA DO ALTERNADOR — MED.: 80 X 26 FURO: 17

Cód. Referência	Aplicação
Nytron: 1130, **Cód. ORIGINAL:** N31141PWA004, **Dayco:** APV2894, **Zen:** 13255	**Fit** (1.4 8v) 2004/2008, **Fit** (1.5 16v) 2004/2008

RT6404
TENSOR DA CORREIA DO ALTERNADOR — MED.: 70 X 16 FURO: 10

Cód. Referência	Aplicação
Nytron: 1120, **Cód. ORIGINAL:** 38950P2K305, 38942P01003, **Dayco:** APV2914, **Gates:** T36446, **Vetor:** VT8110, **Zen:** 13091	**Civic** (1.6 16v) 1996/2000

RT6526
POLIA DA CORREIA DO ALTERNADOR — MED.: 80 X 26 FURO: 17

Cód. Referência	Aplicação
Nytron: 1167, **Cód. ORIGINAL:** 46524820, **Dayco:** APV2860, **SKF:** VKM4592, **Vetor:** VT7058, **Zen:** 12818	**Fit** (1.4 8v C/AC e DE) 2003/2008

RT6822
POLIA DA CORREIA DO ALTERNADOR — MED.: 90 X 31 FURO: 17

Cód. Referência	Aplicação
Nytron: 1172, **Cód. ORIGINAL:** 93BB6A228AG, **Dayco:** APV3082, **Vetor:** VT8038, **Zen:** 13178	**Accord** (3.0 24v V6) 1998/2003

RT6893
POLIA DA CORREIA DO ALTERNADOR — MED.: 90 X 31 FURO: 17

Cód. Referência	Aplicação
Cód. ORIGINAL: 93BB6A228AF, 93BB6A228AE	**Accord** (3.0 24v V6) 2004/2007

RT7237
POLIA DA CORREIA DO ALTERNADOR — MED.: 75 X 31 FURO: 17

Cód. Referência	Aplicação
Cód. ORIGINAL: 94722018, **Dayco:** APV2900, **Vetor:** VT8380, **Zen:** 13393	**Accord** (2.0 16v) 2007/..., **Civic** (2.0 16v SOHC) 2012/..., **Civic** (1.8 16v) 2006/..., **CRV** (2.0 16V DOHC) 2002/2007, **CRV** (2.4 16V DOHC) 2002/2004

HONDA

RT8223
TENSOR HIDRÁULICO DA CORREIA DENTADA

Cód. Referência	Aplicação
Cód. ORIGINAL: 14520RCAA01	**Accord** (3.0 24v V6) 2004/2007, **Accord** (3.5 24v V6) 2008/...

RT8227
POLIA DA CORREIA DO ALTERNADOR — MED.: 75 X 26 FURO: 17

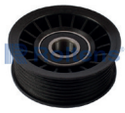

Cód. Referência	Aplicação
Nytron: 1227, **Cód. ORIGINAL:** 53010158, 53006497, **Dayco:** APV2939, **Vetor:** VT8381, **Zen:** 12932	**Civic** (2.0 16v DOHC) 2007/2011, **Accord** (2.0 16v) 2003..., **Civic** (1.8 16v C / DE) 2006/2011, **Civic** (2.4 16v) 2014..., **CRV** (2.0 16V C / DE) 2008...

HYUNDAI

RT3000
AMORTECEDOR HIDRÁULICO DO TENSOR DA CORREIA DO ALTERNADOR

Cód. Referência	Aplicação
Cód. ORIGINAL: 11281247051, **Ina:** 533000510, **Vetor:** VT8605	**Azera**, **Santa Fe**, **Sonata**, **Vera Cruz** (3.3), **Vera Cruz** (3.8), **Vera Cruz** (V6)

RT3035
POLIA DA CORREIA DO ALTERNADOR — MED.: 96 X 26 FURO: 17

Cód. Referência	Aplicação
Nytron: 1202, **Cód. ORIGINAL:** PQG100142, PQG100141L, OK9BV10770, OK9B10730A, 252862B010, 252862B000, 1122000970, 1122000670, **Dayco:** APV2931, **Ina:** 532064410, **Vetor:** VT8338	**Elantra** (1.8 16v) 2012/..., **HB20** (1.6 16v) 2013/..., **i30** (1.6 16v) 2013/..., **i30** (1.8 16v) 2014/..., **Veloster** (1.6 16V) 2012/..., **CRETA** (1.6 16 V) 2013/...

RT4040
POLIA DA CORREIA DENTADA — MED.: 60 X 33 FURO: 10

Cód. Referência	Aplicação
Cód. ORIGINAL: 1023400GA, **Dayco:** ATB2590, **Gates:** T41087, **Vetor:** VT8364	**H1** (Starex - 2.4 16v Gasolina) 2004/2005

RT6029
POLIA DA CORREIA DO ALTERNADOR — MED.: 71 X 26 FURO: 17

Cód. Referência	Aplicação
Nytron: 1160, **Cód. ORIGINAL:** 95WF19A216AC, **Dayco:** APV3081, **SKF:** VKM4839, **Vetor:** VT8037, **Zen:** 12764	**Azera** (3.0 24v V6) 2012/..., **Azera** (3.3 24v V6) 2007/2011, **Santa Fe** (3.5 24v V6) 2011/..., **Santa Fe** (3.3 24v V6) 2013/..., **Sonata** (3.3 24v V6) 2005/2008, **Veracruz** (3.8 24v V6) 2007/...

RT6029CP
POLIA DA CORREIA DO ALTERNADOR — MED.: 71 X 26 FURO: 8

Cód. Referência	Aplicação
Nytron: 1160CP, **Cód. ORIGINAL:** 96BF6A228AB, **Vetor:** VT8037, **Zen:** 12832	**Azera** (3.0 24v V6) 2012/..., **Azera** (3.3 24v V6) 2007/2011, **Santa Fe** (3.5 24v V6) 2011/..., **Santa Fe** (3.3 24v V6) 2013/..., **Sonata** (3.3 24v V6) 2005/2008, **Veracruz** (3.8 24v V6) 2007/...

RT6604
POLIA DA CORREIA DENTADA — MED.: 59 X 32 FURO: 10

Cód. Referência	Aplicação
Nytron: 2052, **Cód. ORIGINAL:** 2481033024, **Dayco:** ATB2011, **Gates:** T42017, **Ina:** 532007420, **SKF:** VKM85000, **Vetor:** VT8457, VT8079, **Zen:** 13047	**Elantra** (1.6 16v) 1992/1995, **Sonata** (2.0 16v) 1992/1998, **H1** (Starex - 2.4 16v) 2004/2005

HYUNDAI

RT6722

POLIA DA CORREIA DO ALTERNADOR — MED.: 80 X 26 FURO: 17

Cód. Referência	Aplicação
Nytron: 1166, **Cód. ORIGINAL:** 93214266, **Dayco:** APV2893, **SKF:** VKM60012A, **Vetor:** VT7086, **Zen:** 12929	**Coupe** (2.7 24v V6) 2002/2003, **Santa Fe** (2.7 24v V6) 2001/2006, **Sonata** (2.5 24v V6) 1999/2001, **Sonata** (2.7 24v V6) 2002/2003, **Trajet** (2.7 24v V6) 2000/2001, **Tucson** (2.7 24v V6) 2005/2010

RT7625

POLIA DA CORREIA DO ALTERNADOR — MED.: 77 X 32 FURO: 17

Cód. Referência	Aplicação
Nytron: 1111, **Dayco:** APV2900, **Vetor:** VT8002, **Zen:** 12776	**Elantra** (1.8 16v) 2012/..., **HB20** (1.6 16v) 2013/..., **i30** (1.6 16v) 2013/..., **i30** (1.8 16v) 2014/...

RT8004

TENSOR DA CORREIA DENTADA — MED.: 61 X 30

Cód. Referência	Aplicação
Nytron: 7789, **Cód. ORIGINAL:** MD329625, MD050135, 2431742020, 2431742010, 2431742000, **Dayco:** ATB2114, **Gates:** T42129, **Ina:** 531023220, **SKF:** VKM75601, **Vetor:** VT8063, **Zen:** 13060	**Galloper** (2.5 8v TDi) 1998/1999, **H1** (2.5 8v TDCi) 1999/2005, **H1** (2.6 8v TDi) 1997/2002, **H100** (2.5 8v TDi) 1994/2002, **HR** (2.5 8v TDi) 2005/2012, **Porter** (2.5 8v TDi) 2000/2003, **Porter** (2.6 8v TDi) 2000/2003, **Terracan** (2.5 8v TDi) 2003/2006

RT8005

TENSOR DA CORREIA DENTADA — MED.: 58 X 22

Cód. Referência	Aplicação
Nytron: 7757, **Cód. ORIGINAL:** MD050125, 2335742030, 2335742020, 2335742010, **Dayco:** ATB2099, **Gates:** T42130, **Ina:** 531023120, **SKF:** VKM75612, **Vetor:** VT8064, **Zen:** 13057	**Galloper** (2.5 8v TDi) 1998/1999, **H1** (2.5 8v TDCi) 1999/2005, **H1** (2.6 8v TDi) 1997/2002, **H100** (2.5 8v TDi) 1994/2002, **HR** (2.5 8v TDi) 2005/2012, **Porter** (2.5 8v TDi) 2000/2003, **Porter** (2.6 8v TDi) 2000/2003, **Terracan** (2.5 8v TDi) 2003/2006

RT8010

TENSOR DA CORREIA DENTADA — MED.: 61 X 31 FURO: 10

Cód. Referência	Aplicação
Nytron: 2049, **Cód. ORIGINAL:** MD129355, 2445033020, 2445033010, 2441032553, **Dayco:** ATB2010, **Gates:** T41046, **Ina:** 531012020, **SKF:** VKM75144, **Vetor:** VT8073, **Zen:** 13073	**Elantra** (1.6 16v) 1992/1995, **Sonata** (2.0 16v) 1992/1998

RT8103

POLIA DA CORREIA DO ALTERNADOR — MED.: 57 X 8 FURO: 12

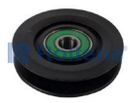

Cód. Referência	Aplicação
Nytron: 1231, **Cód. ORIGINAL:** OK65A32700D, **Vetor:** VT7020, **Zen:** 12918	**Galloper** (2.5 8v TDi) 1998/1999, **H1** (2.5 8v TDCi) 1999/2005, **H1** (2.6 8v TDi) 1997/2002, **H100** (2.5 8v TDi) 1994/2002, **Ponter** (2.6 8v TDI) 2000/2003

RT8103FE

POLIA DA CORREIA DO ALTERNADOR — MED.: 57 X 8 FURO: 12

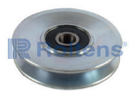

Cód. Referência	Aplicação
	Galloper (2.5 8v TDi) 1998/1999, **H1** (2.5 8v TDCi) 1999/2005, **H1** (2.6 8v TDi) 1997/2002, **H100** (2.5 8v TDi) 1994/2002

RT8114

TENSOR DA CORREIA DENTADA — MED.: 57 X 23 FURO: 6

Cód. Referência	Aplicação
Nytron: 7700, **Cód. ORIGINAL:** 2441002550, 2441002510, **Dayco:** ATB2366, **Gates:** T41241, **Ina:** 531065320, **SKF:** VKM75621, **Vetor:** VT8324, **Zen:** 13063	**Atos** (Prime - 1.0 12v) 2000/2003

RT8115

TENSOR DA CORREIA DENTADA — MED.: 60 X 27

Cód. Referência	Aplicação
Cód. ORIGINAL: 2441026000, 2441022020, 2441022000, **Dayco:** ATB2438, **Gates:** T41037, **Ina:** 531011820, **SKF:** VKM75006, **Vetor:** VT8416, **Zen:** 13378	**Accent** (1.5 16v) 1996/2001, **Accent** (1.3 12v) 1995/1997, **Accent** (1.5 12v) 1995/1997, **Scoupe** (1.5 12v) 1993/1995

Roltens

HYUNDAI

RT8116

TENSOR DA CORREIA DO ALTERNADOR — MED.: 76 X 26 FURO: 17

Cód. Referência	Aplicação
Cód. ORIGINAL: 252812B020, 252812B010, 252812B000, **Gates:** T39210, **Ina:** 534041710, **SKF:** VKM64056A, **Vetor:** VT8313	**CRETA** (1.6 16V) 2013/..., **Elantra** (1.8 16v) 2012/..., **HB20** (1.6 16v) 2013/..., **i30** (1.6 16v) 2013/..., **i30** (1.8 16v) 2014/...

RT8116CP

POLIA DA CORREIA DO ALTERNADOR — MED.: 76 X 26 FURO: 17

Cód. Referência	Aplicação
Cód. ORIGINAL: 252812B020, 252812B010, 252812B000, **Gates:** T39210, **Ina:** 534041710, **SKF:** VKM64056A, **Vetor:** VT8313	**CRETA** (1.6 16 V) 2013/..., **Elantra** (1.8 16v) 2012/..., **HB20** (1.6 16v) 2013/..., **i30** (1.6 16v) 2013/..., **i30** (1.8 16v) 2014/...

RT8117

POLIA DA CORREIA DO ALTERNADOR — MED.: 50 X 23 FURO: 10

Cód. Referência	Aplicação
Nytron: 1298, **Cód. ORIGINAL:** 2528604000, **Vetor:** VT8471	**HB20** (1.0 12v) 2012/...

RT8119

TENSOR HIDRÁULICO DA CORRENTE DE COMANDO

Cód. Referência	Aplicação
Cód. ORIGINAL: 2441023800, **Ina:** 551004010, **Vetor:** VT8525	**Coupe** (2.0 16v) 1997/2001, **Elantra** (2.0 16v) 2001/2004, **I30** (2.0 16v) 2009/2013, **Tucson** (2.0 16v) 2005/...

RT8121

TENSOR HIDRÁULICO DA CORREIA DENTADA

Cód. Referência	Aplicação
Cód. ORIGINAL: 2441038001, **Vetor:** VT8558	**Sonata** (2.0 16v) 1998

RT8122

TENSOR HIDRÁULICO DA CORREIA DENTADA

Cód. Referência	Aplicação
Cód. ORIGINAL: 2441037100, **SKF:** VKM75641	**Santa Fe** (2.7 24v V6) 2001/2006, **Sonata** (2.5 24v V6) 1999/2001, **Sonata** (2.7 24v V6) 2002/2003, **Trajet** (2.7 24v V6) 2000/2001, **Tucson** (2.7 24v V6) 2005/2010

RT8123

TENSOR HIDRÁULICO DA CORREIA DENTADA

Cód. Referência	Aplicação
Cód. ORIGINAL: MD308587, **Vetor:** VT8558	**Sonata** (2.0 16v) 1998

RT8651

POLIA RÍGIDA DO ALTERNADOR — MED.: 62 X 27 FURO: 17

Cód. Referência	Aplicação
Cód. ORIGINAL: 37300-2E400	**HB20** 2013/..., **IX35** (2.0 MOTOR G4NC) 2013/..., **Tucson** (2.0 GLS) 2015/...

RT9012

TENSOR DA CORREIA DENTADA — MED.: 59 X 32

Cód. Referência	Aplicação
Nytron: 7777, **Cód. ORIGINAL:** MD104578, 2441035060, 2441035020, 2441035010, 2441035000, **Dayco:** ATB2125, **Gates:** T41048, **Ina:** 531012520, **SKF:** VKM75004, **Vetor:** VT8077 , **Zen:** 13046	**Sonata** (3.0 24v V6) 1994/1996, **Galloper** (3.0 12v V6) 1998/1999, **Sonata** (3.0 12v V6) 1992/1998

HYUNDAI

RT9022
POLIA DA CORREIA DO ALTERNADOR — MED.: 90 X 25

Cód. Referência	Aplicação
Nytron: 7788, **Cód. ORIGINAL:** 2528135010, MD308882, MD166381, MD102451, 2528139010, **Dayco:** APV2198, **Gates:** 36882, **Ina:** 532038120, **SKF:** VKM4898, **Vetor:** VT8075, **Zen:** 13059	**Sonata** (3.0 24v V6) 1994/1996, **Galloper** (3.0 12v V6) 1998/1999, **Sonata** (3.0 12v V6) 1992/1998, **Galloper** (3.0 12v V6) 08-1998/...

RT9023
TENSOR DA CORREIA DENTADA — MED.: 55 X 18 FURO: 8

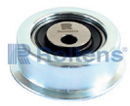

Cód. Referência	Aplicação
Nytron: 2055, **Cód. ORIGINAL:** 2335733130, 2335733120, 2335733350, 2335738001, MD115976, MD185544, MD192068, MD352473, 1023300GS, **Dayco:** ATB2261, **Gates:** T41047, **Ina:** 531012120, **SKF:** VKM75044, **Vetor:** VT8065, **Zen:** 13045	**Elantra** (1.6 16v) 1990/1995, **Elantra** (1.8 16v) 1990/1995, **Sonata** (2.0 16v) 1991/2005, **H1** (Starex - 2.4 16v) 2004/2005

RT9024
TENSOR DA CORREIA DENTADA — MED.: 52 X 28 FURO: 10

Cód. Referência	Aplicação
Cód. ORIGINAL: OK24712700, 244502Y00, **Ina:** 531067020, **Vetor:** VT8352	**Santa Fe** (V6) 1993/1995

RT9030
POLIA DA CORREIA DENTADA — MED.: 60 X 29 FURO: 10

Cód. Referência	Aplicação
Nytron: 1209, **Dayco:** ATB2436, **Gates:** T42015, **Ina:** 532030710, **Vetor:** VT8225, **Zen:** 13223, 13062	**Elantra** (2.0 16v) 2001/2004, **Elantra** (1.6 16v) 1996/1998, **Elantra** (1.8 16v) 1996/1998, **I30** (2.0 16v) 2009/2012, **Tucson** (2.0 16v) 2005/...

RT9031
POLIA DA CORREIA DO ALTERNADOR — MED.: 60 X 35 FURO: 10

Cód. Referência	Aplicação
Nytron: 1276, **Cód. ORIGINAL:** OK97312730, 2484037120, 2484037110, 2445037120, 2445037100, **Dayco:** ATB2440, **Ina:** 532038220, **Vetor:** VT8213, **Zen:** 13049	**Coupe** (2.7 24v V6) 2002/2003, **Santa Fe** (2.7 24v V6) 2001/2006, **Sonata** (2.5 24v V6) 1999/2001, **Sonata** (2.7 24v V6) 2002/2003, **Trajet** (2.7 24v V6) 2000/2001, **Tucson** (2.7 24v V6) 2005/2010

RT9032
POLIA DA CORREIA DENTADA — MED.: 57 X 36 FURO: 10

Cód. Referência	Aplicação
Nytron: 1279, **Cód. ORIGINAL:** 2481037120, **Dayco:** ATB2352, **Ina:** 531065220, **SKF:** VKM75630, **Vetor:** VT7067, **Zen:** 13052	**Coupe** (2.7 24v V6) 2002/2003, **Santa Fe** (2.7 24v V6) 2001/2011, **Sonata** (2.5 24v V6) 1999/2001, **Sonata** (2.7 24v V6) 2002/2003, **Trajet** (2.7 24v V6) 2000/2001, **Tucson** (2.7 24v V6) 2005/2010

RT9033
POLIA DA CORREIA DENTADA — MED.: 60 X 29 FURO: 10

Cód. Referência	Aplicação
Nytron: 1209, **Cód. ORIGINAL:** 2481023011, 2481023500, 2481023400, 2481023050, **Dayco:** ATB2436, **Gates:** T42015, **Ina:** 532030710, **SKF:** VKM85153, **Vetor:** VT8225, **Zen:** 13062	**Coupe** (2.0 16v) 1997/2001, **Elantra** (2.0 16v) 2001/2004, **Elantra** (1.6 16v) 1996/1998, **Elantra** (1.8 16v) 1996/1998, **I30** (2.0 16v) 2009/2012, **Matrix** (1.8 16v) 2002/2004, **Tucson** (2.0 16v) 2005/...

RT9034
POLIA DA CORREIA DO ALTERNADOR — MED.: 78 X 20 FURO: 12

Cód. Referência	Aplicação
Nytron: 2065, **Cód. ORIGINAL:** 978342D520, **Ina:** 531083210, **SKF:** VKM65011, **Vetor:** VT8228, **Zen:** 13096	**Accent** (1.5 16v) 1996/2001, **Accent** (1.3 12v) 1995/1997, **Coupe** (2.0 16v) 1997/2001, **Elantra** (2.0 16v) 2001/2004, **Elantra** (1.8 16v) 1996/1998, **Elantra** (1.6 16v) 1992/1998, **i30** (2.0 16v) 2009/..., **Matrix** (1.8 16v) 2002/2004, **Tucson** (2.0 16v) 2005/..., **Accent** (1.5 12v) 1995/1997

HYUNDAI

RT9035

TENSOR DA CORREIA DENTADA — MED.: 70 X 29 FURO: 8

Cód. Referência	Aplicação
Nytron: 7705, **Cód. ORIGINAL:** 2441023050, **Dayco:** ATB2599, **Gates:** T43135, **Ina:** 531053210, **SKF:** VKM4945, **Vetor:** VT8226, **Zen:** 13283	**i30** (2.0 16v) 2009/..., **Tucson** (2.0 16v) 06-2006/..., **IX35** (2.0 16V) 2010/2018

RT9036

TENSOR DA CORREIA DENTADA — MED.: 70 X 28 FURO: 10

Cód. Referência	Aplicação
Nytron: 7707, **Cód. ORIGINAL:** 2441023500, 2441023400, 2441023011, **Dayco:** ATB2458, **Gates:** T41041, **Ina:** 531052810, **SKF:** VKM75629, **Vetor:** VT8227, **Zen:** 13061	**Elantra** (2.0 16v) 2001/2004, **Elantra** (1.6 16v) 1996/1998, **Elantra** (1.8 16v) 1996/1998, **Tucson** (2.0 16v) 05-2005/2006

RT9037

TENSOR DA CORREIA DENTADA — MED.: 60 X 24

Cód. Referência	Aplicação
Nytron: 7758, **Cód. ORIGINAL:** MD011536, **Dayco:** ATB2113, **Gates:** T41043, **Ina:** 531012420, **SKF:** VKM75033, **Vetor:** VT8148, **Zen:** 13048	**h1 starex** (2.4 16v) 1994...

RT9039

TENSOR DA CORREIA DO ALTERNADOR — MED.: 70 X 26

Cód. Referência	Aplicação
Cód. ORIGINAL: 252813C100, **Ina:** 534029910, **Vetor:** VT8312	**Azera** (3.0 24v V6) 2012/..., **Azera** (3.3 24v V6) 2007/2011, **Santa Fe** (3.5 24v V6) 2011/..., **Santa Fe** (3.3 24v V6) 2013/..., **Sonata** (3.3 24v V6) 2005/2008, **Veracruz** (3.8 24v V6) 2007/...

RT9040

TENSOR DA CORREIA DO ALTERNADOR — MED.: 82 X 26

Cód. Referência	Aplicação
Cód. ORIGINAL: 2528137120, 2528137101, **Dayco:** APV2485, **Gates:** T38149, **Ina:** 534024710, **SKF:** VKM65014, **Vetor:** VT8354, **Zen:** 13409	**Coupe** (2.7 24v V6) 2002/2003, **Santa Fe** (2.7 24v V6) 2001/2006, **Sonata** (2.5 24v V6) 1999/2001, **Sonata** (2.7 24v V6) 2002/2003, **Trajet** (2.7 24v V6) 2000/2001, **Tucson** (2.7 24v V6) 2005/2010

RT9041

POLIA DA CORREIA DENTADA — MED.: 60 X 36 FURO: 30

Cód. Referência	Aplicação
Cód. ORIGINAL: 248403E500	**Coupe** (2.7 24v V6) 2002/2006, **Santa Fe** (2.7 24v V6) 2007/2011, **Sonata** (2.7 24v V6) 2002/2003, **Sonata** (2.7 24v V6) 2000/2001, **Trajet** (2.7 24v V6) 2000/2001, **Tucson** (2.7 24v V6) 2005/2008

RT9045

POLIA DA CORREIA DO ALTERNADOR — MED.: 70 X 29 FURO: 10

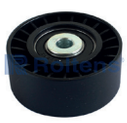

Cód. Referência	Aplicação
Cód. ORIGINAL: 252863C100	**Azera** (3.0 24v V6) 2012/..., **Azera** (3.3 24v V6) 2007/2011, **Genesis** (3.8 24v V6) 2012/..., **Santa Fe** (3.5 24v V6) 2011/..., **Santa Fe** (3.3 24v V6) 2013/..., **Sonata** (3.3 24v V6) 2005/2008, **Veracruz** (3.8 24v V6) 2007/...

RT9046

TENSOR DA CORREIA DO ALTERNADOR — MED.: 76 X 33 FURO: 10

Cód. Referência	Aplicação
Cód. ORIGINAL: 252814A600, 252814A010, 252814A000, **Dayco:** APV2785, **Ina:** 534034110, **Vetor:** VT8403	**HR** (2.5 16v CRDi) 2013/..., **H1** (Starex - 2.5 16v CRDI) 2006/2007

RT9047

TENSOR DA CORREIA DO ALTERNADOR — MED.: 65 X 31 FURO: 17

Cód. Referência	Aplicação
Nytron: 7845, **Cód. ORIGINAL:** 2528125000, **Dayco:** APV2989, **Gates:** T39031, **Ina:** 534043010, **Vetor:** VT8426, **Zen:** 13396	**Elantra** (2.0 16v) 2013/..., **Santa Fe** (2.4 16v) 2012/..., **Sonata** (2.4 16v) 2011/..., **IX35** (2.0 16v) 2013/...
Refil	
RT9061	

HYUNDAI

RT9058
TENSOR DA CORREIA DENTADA — MED.: 60 X 18 FURO: 8

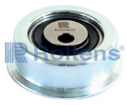

Cód. Referência	Aplicação
Cód. ORIGINAL: 2335732050, 2335732040, 2335732030, 2335732020, 2335732010, 2335732000, **Ina:** 531012320, **Vetor:** VT8532	**Sonata** (2.0 8v) 1994/1996

RT9059
POLIA DA CORREIA DO ALTERNADOR — MED.: 76 X 30 FURO: 17

Cód. Referência	Aplicação
Cód. ORIGINAL: 252864A000	**HR** (2.5 16v CDRI) 2013/..., **H1** (Starex - 2.5 16v CDRI) 2006/2007

RT9060CP
POLIA DA CORREIA DO ALTERNADOR — MED.: 76 X 30 FURO: 17

Cód. Referência	Aplicação
Cód. ORIGINAL: 252864A000	**h1 starex** (2.5 16v CRDI) 2006/2007, **HR** (2.5 16v CDRI) 2013/...

RT9061
POLIA DA CORREIA DO ALTERNADOR — MED.: 65 X 31 FURO: 17

Cód. Referência	Aplicação
Nytron: 1299, **Cobra:** FE176531, **Cód. ORIGINAL:** 252822G000, 2528125000, **Kia Motors:** 2528125000	**Elantra** (2.0 16v) 2013/..., **Santa Fe** (2.4 16v) 2012/..., **Sonata** (2.4 16v) 2011/..., **IX35** (2.0 16v) 2013/...

RT9141
TENSOR DA CORREIA DENTADA — MED.: 60 X 36

Cód. Referência	Aplicação
Cód. ORIGINAL: 248403E500, 248403E000, **Gates:** T41309, **Ina:** 531087510, **Vetor:** VT8355, **Zen:** 13410	**Coupe** (2.7 24v V6) 2002/2006, **Santa Fe** (2.7 24v V6) 2007/2011, **Sonata** (2.7 24v V6) 2002/2003, **Sonata** (2.7 24v V6) 2000/2001, **Trajet** (2.7 24v V6) 2000/2001, **Tucson** (2.7 24v V6) 2005/2008

IVECO

RT6611
POLIA DA CORREIA DO ALTERNADOR — MED.: 60 X 26 FURO: 8

Cód. Referência	Aplicação
Nytron: 1234, **Cód. ORIGINAL:** 98448218, **Dayco:** APV2189, **Gates:** T36076, **Ina:** 532036720, **SKF:** VKM4787, **Vetor:** VT8008, **Zen:** 12849	**Daily** (35.10) 2002/2007, **Daily** (35.13) 2002/2007, **Daily** (38.13) 2002/2007, **Daily** (40.12) 2002/2007, **Daily** (40.13) 2002/2007, **Daily** (49.12) 2002/2007, **Daily** (50.13) 2002/2007

RT6613
POLIA DA CORREIA DENTADA — MED.: 60 X 26 FURO: 8

Cód. Referência	Aplicação
Cód. ORIGINAL: 504247757	**Iveco** (3.0 16v) 2008/2011, **Daily** (3.0 16v) 2012/...

RT6647
POLIA DA CORREIA DENTADA — MED.: 64 X 34 FURO: 25/8

Cód. Referência	Aplicação
Nytron: 7751, **Cód. ORIGINAL:** 4740847, **Dayco:** ATB2017, **Gates:** T41234, **Ina:** 531055710, **SKF:** VKM22380, **Vetor:** VT7048, **Zen:** 12850	**Daily** (38.13) 2006/2007, **Daily** (35.10) 2006/2007, **Daily** (35.13) 2006/2007, **Daily** (40.12) 2006/2007, **Daily** (40.13) 2006/2007, **Daily** (49.12) 2006/2007, **Daily** (50.13) 2006/2007

RT6866
POLIA DA CORREIA DO ALTERNADOR — MED.: 74 X 33 FURO: 17

Cód. Referência	Aplicação
Nytron: 1273, **Cód. ORIGINAL:** TJG145275, BGAX10B300AA, BF0T10B300BA, 3967190, 39967188, 2F0145299B, 2T0145299B, CBU1688, 5333480, 3978200, 3973827, 250145229B, **Vetor:** VT8144N	**EuroCargo** (Attack - 230-E24 Cummins) 2006/2012

IVECO

RT6867

POLIA DA CORREIA DO ALTERNADOR — MED.: 74 X 40 FURO: 17

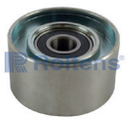

Cód. Referência

Nytron: 1314, **Cód. ORIGINAL:** 2R0145299, BG2T10B300AA, **Vetor:** VT8146N

Aplicação

Tector (170-E25 Cummins) 2009/2012, **Tector** (240-E25 Cummins) 2010/2012, **Tector** (240-E25 S Stradale Cummins) 2010/2012, **Tector** (260-E25 Cummins) 2010/2012, **EuroCargo** (Tector - 170-E22 Cummins) 2003/2011, **EuroCargo** (Tector - 230-E22 Cummins) 2006/2011

RT8100

POLIA DA CORREIA DO ALTERNADOR — MED.: 60 X 26 FURO: 8

Cód. Referência

Nytron: 1234, **Cód. ORIGINAL:** 98448218, **Dayco:** APV2189, **Gates:** T36076, **Ina:** 532036720, **SKF:** VKM4787, **Vetor:** VT8008, **Zen:** 12849

Aplicação

Daily (38.13) 2006/2007, **Daily** (35.10) 2002/2007, **Daily** (35.13) 2002/2007, **Daily** (40.12) 2002/2007, **Daily** (40.13) 2002/2007, **Daily** (49.12) 2002/2007, **Daily** (50.13) 2002/2007

RT8101

POLIA DA CORREIA DENTADA — MED.: 67 X 34 FURO: 25

Cód. Referência

Cód. ORIGINAL: 99461357, 2992484

Aplicação

Daily (35.10) 1997/2007, **Daily** (35.13) 1997/2007, **Daily** (38.13) 2006/2007, **Daily** (40.12) 2000/2007, **Daily** (40.13) 1997/2007, **Daily** (49.10) 1997/1999, **Daily** (49.12) 1998/2007 , **Daily** (50.13) 1998/2007, **Daily** (2.8) 1999...

RT8102

POLIA DA CORREIA DO ALTERNADOR — MED.: 65 X 32 FURO: 10

Cód. Referência

Nytron: 1317, **Cód. ORIGINAL:** 504065877, **Dayco:** APV1085, **Ina:** 532029010, **Vetor:** VT8295 , **Zen:** 13197

Aplicação

Tector (170-E25) 2009/2012, **Tector** (240-E25) 2009/2012, **Tector** (240-E25 S Stradale) 2010/2012, **Tector** (260-E25) 2010/2012, **EuroCargo** (Attack - 230-E24) 2006/2012, **EuroCargo** (Tector - 170-E22) 2003/2011, **EuroCargo** (Tector - 230-E22) 2006/2011

RT8105

POLIA DA CORREIA DO ALTERNADOR — MED.: 65 X 32 FURO: 10

Cód. Referência

Nytron: 1315, **Cód. ORIGINAL:** 504065878, **Dayco:** APV1086, **Gates:** T36196, **Ina:** 532029110 , **Vetor:** VT8294

Aplicação

Tector (170-E25) 2009/2012, **Tector** (240-E25) 2009/2012, **Tector** (240-E25 S Stradale) 2010/2012, **Tector** (260-E25) 2010/2012, **EuroCargo** (Attack - 230-E24) 2006/2012, **EuroCargo** (Tector - 170-E22) 2003/2011, **EuroCargo** (Tector - 230-E22) 2006/2011

RT8106

TENSOR DA CORREIA DO ALTERNADOR — MED.: 85 X 32

Cód. Referência

Cód. ORIGINAL: 504315785, 504065874, 4898548, 4891116, 2R0145299, **Vetor:** VT8293 , **Zen:** 13352

Aplicação

Tector (170-E25 Cummins) 2009/2012, **Tector** (240-E25 Cummins) 2010/2012, **Tector** (240-E25 S Stradale Cummins) 2010/2012, **Tector** (260-E25 Cummins) 2010/2012, **EuroCargo** (Attack - 230-E24 Cummins) 2006/2012, **EuroCargo** (Tector - 170-E22 Cummins) 2003/2011, **EuroCargo** (Tector - 230-E22 Cummins) 2006/2011

RT8109

TENSOR DA CORREIA DO ALTERNADOR — MED.: 70 X 26

Cód. Referência

Cód. ORIGINAL: 504086948, **Dayco:** APV2705, **Vetor:** VT8296

Refil

RT8109CP

Aplicação

Daily (35S14 - 3.0 Eletrônico) 2008, **Daily** (45S14 - 3.0 Eletrônico) 2008, **Daily** (50C15 Euro 4 - 3.0 Eletrônico), **Daily** (50C17 Euro 4 - 3.0 Eletrônico) 2008/2012, **Daily** (55C16 - 3.0 Eletrônico) 2008/2012, **Daily** (70C16 - 3.0 Eletrônico)

IVECO

RT8130
POLIA DA CORREIA DO ALTERNADOR — MED.: 66 X 18 FURO: 17

Cód. Referência	Aplicação
Cód. ORIGINAL: 4005108231871	**EuroTech** (MP AS260S43 - 6X2) 2002/... , **EuroTech** (MP AS260548 - 6X2) 2002/... , **EuroTech** (MP AT260548 - 6X2) 2002/... , **EuroTech** (MP AS260554 - 6X2) 2002/... , **EuroTech** (MP AS440540 - 4X2) 2002/... , **EuroTech** (MP AS440543 - 4X2) 2002/..., **EuroTech** (MP AS440548 - 6X2) 2002/..., **EuroTech** (MP AS440554 - 6X2) 2002/..., **EuroTech** (MP AS440540 - 6X2) 2002/..., **EuroTech** (MP AS440543 - 6X2) 2002/..., **EuroTech** (MP AS440548 - 4X2) 2002/... , **EuroTech** (MH 190 E-24 - 4X2) 1998/..., **EuroTech** (MH 190 E-27 - 4X2) 1998/..., **EuroTech** (MH 190 E-31 - 4X2) 1998/..., **EuroTech** (MH 190 E-35 - 4X2) 1998/..., **EuroTech** (MH 260 E-24 - 6X2) 1999/..., **EuroTech** (MH 260 E-27 - 6X2) 1999/..., **EuroTech** (MH 260 E-31 - 6X2) 1999/..., **EuroTech** (MH 260 E-35 - 6X2) 1999/..., **EuroTech** (MH 400 E-31 - 4X2) 1998/..., **EuroTech** (MH 440 E-31 - 4X2) 1998/..., **EuroTech** (MH 400 E-35 - 4X2) 1998/..., **EuroTech** (MH 440 E-35 - 4X2) 1998/...

RT8301
POLIA DA CORREIA DENTADA — MED.: 67 X 34 FURO: 25

Cód. Referência	Aplicação
Cód. ORIGINAL: 81832, 083040, 99432547	**Daily** (35.10) 1997/2007, **Daily** (35.13) 1997/2007, **Daily** (38.13) 2006/2007, **Daily** (40.13) 1997/2007, **Daily** (40.12 / 40.13) 2000/2007, **Daily** (49.12 / 50.13) 1998/2007

RT8401
POLIA DA CORREIA DENTADA — MED.: 67 X 34 FURO: 25

Cód. Referência	Aplicação
Nytron: 7752, **Cód. ORIGINAL:** 5001001259, 7701040204, **Dayco:** ATB2016, **Gates:** T41178, **Ina:** 532023920, **SKF:** VKM22385, **Vetor:** VT7032 , **Zen:** 12840	**Daily** (38.13) 2006/2007, **Daily** (49.10) 1997/1999, **Daily** (40.12 / 40.13) 2000/2007, **Daily** (49.12 / 50.13) 1998/2007, **Daily** (35.10) 1997/2077, **Daily** (35.13) 1997/2077, **Daily** (40.13) 2000/2007

RT8564
POLIA DA CORREIA DENTADA — MED.: 67 X 34 FURO: 25

Cód. Referência	Aplicação
Nytron: 7752, **Cód. ORIGINAL:** 81832, 81823, 4740846, 083040, 99432547, **Dayco:** ATB2016, **Gates:** T41178, **Ina:** 532023920, **SKF:** VKM22385 , **Vetor:** VT7032, **Zen:** 12840	**Daily** (35.10) 1997/2007, **Daily** (35.13) 1997/2007, **Daily** (38.13) 2006/2007, **Daily** (49.10) 1997/1999, **Daily** (40.12 / 40.13) 2000/2007, **Daily** (49.12 / 50.13) 1998/2007

JAC

RT4040
POLIA DA CORREIA DENTADA — MED.: 60 X 33 FURO: 10

Cód. Referência	Aplicação
Cód. ORIGINAL: 1023400GA, **Dayco:** ATB2590, **Gates:** T41087, **Vetor:** VT8364	**J6** (2.0 16v) 2012/...

RT4041
POLIA DA CORREIA DO ALTERNADOR — MED.: 96 X 20 FURO: 17

Cód. Referência	Aplicação
Nytron: 1318, **Cód. ORIGINAL:** 1025200GG010, **Dayco:** APV2944, **Gates:** 36496, **Vetor:** VT8407	**J2** (1.4 16v) 2012/..., **J3** (1.4 16v) 2010/...

RT6604
POLIA DA CORREIA DENTADA — MED.: 59 X 32 FURO: 10

Cód. Referência	Aplicação
Nytron: 2052, **Cód. ORIGINAL:** 2481033024, **Dayco:** ATB2011, **Gates:** T42017, **Ina:** 532007420 , **SKF:** VKM85000, **Vetor:** VT8457, VT8079, **Zen:** 13047	**J6** (2.0 16v) 2012/...

JAC

RT9023
TENSOR DA CORREIA DENTADA — MED.: 55 X 18 FURO: 8

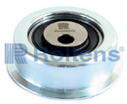

Cód. Referência	Aplicação
Nytron: 2055, **Cód. ORIGINAL:** 2335733130, 2335733120, 2335733350, 2335738001, MD115976, MD185544, MD192068, MD352473, 1023300GS, **Dayco:** ATB2261, **Gates:** T41047, **Ina:** 531012120, **SKF:** VKM75044, **Vetor:** VT8065 , **Zen:** 13045	**J6** (2.0 16v) 2012/...

JEEP

RT6029
POLIA DA CORREIA DO ALTERNADOR — MED.: 71 X 26 FURO: 17

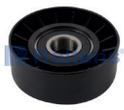

Cód. Referência	Aplicação
Nytron: 1160, **Cód. ORIGINAL:** 95WF19A216AC, **Dayco:** APV3081, **SKF:** VKM4839, **Vetor:** VT8037, **Zen:** 12764	**Cherokee** (4.0 12v) 1999/2001, **Commander** (5.7 16v V8) 2006/..., **Grand Cherokee** (5.7 16v V8) 2005/2006, **Grand Cherokee** (5.7 16v V8) 2008/2009, **Grand Cherokee** (6.1 16v V8) 2006/2010, **Wrangler** (3.8 12v V8) 2007/2011, **Wrangler** (4.0 12v) 1999/2001

RT6029CP
POLIA DA CORREIA DO ALTERNADOR — MED.: 71 X 26 FURO: 8

Cód. Referência	Aplicação
Nytron: 1160CP, **Cód. ORIGINAL:** 96BF6A228AB, **Vetor:** VT8037, **Zen:** 12832	**Cherokee** (4.0 12v) 1999/2001, **Commander** (5.7 16v V8) 2006/..., **Grand Cherokee** (5.7 16v V8) 2005/2006, **Grand Cherokee** (5.7 16v V8) 2008/2009, **Grand Cherokee** (6.1 16v V8) 2006/2010, **Wrangler** (3.8 12v V8) 2007/2011, **Wrangler** (4.0 12v) 1999/2001

RT6030
POLIA DA CORREIA DO ALTERNADOR — MED.: 65 X 27 FURO: 8

Cód. Referência	Aplicação
Nytron: 1171, **Cód. ORIGINAL:** 93336184, **Dayco:** APV2891, **SKF:** VKM60014A, **Vetor:** VT7022, **Zen:** 13380	**Compass** (2.0 16v) 2012/...

RT6032
POLIA DA CORREIA DO ALTERNADOR — MED.: 64 X 31 FURO: 17

Cód. Referência	Aplicação
Cód. ORIGINAL: 8200905328, 8200673090, 8200492180, 8200072120, **Vetor:** VT8608, **Zen:** 13439	**Grand Cherokee** (3.0 24v V6 Diesel) 2009/2010

RT6536
POLIA DA CORREIA DENTADA — MED.: 53 X 29 FURO: 10

Cód. Referência	Aplicação
Nytron: 1305, **Cód. ORIGINAL:** 71771498, 55200441, 55187100, **Dayco:** ATB2000, **Gates:** T42140, **Ina:** 532028710, **Vetor:** VT8579	**Compass** (2.0 16v - 4x4 Diesel) 2016/..., **Renegade** (2.0 16v - 4x4 Diesel) 2015/...

RT6537
POLIA DA CORREIA DO ALTERNADOR — MED.: 61 X 23 FURO: 10

Cód. Referência	Aplicação
Cód. ORIGINAL: 51856150	**Compass** (2.0 16v - 4x4 Diesel) 2016/..., **Renegade** (2.0 16v - 4x4 Diesel) 2015/...

RT6734
POLIA DA CORREIA DO ALTERNADOR — MED.: 65 X 27 FURO: 8

Cód. Referência	Aplicação
Nytron: 1297, **Cód. ORIGINAL:** 55245231, 55228265, 51882514, **Dayco:** APV1157, **Gates:** T36260, **Ina:** 532074110, **SKF:** VKM32260A, **Vetor:** VT8414, **Zen:** 13383	**Renegade** (1.8 16v E.torQ) 2015/...

JEEP

RT6774
TENSOR DA CORREIA DO ALTERNADOR — MED.: 70 X 25

Cód. Referência	Aplicação
Nytron: 7844, **Cód. ORIGINAL:** 55274034, 55246632, 55224352, **SKF:** VKM32081A, **Vetor:** VT8374, **Zen:** 13400	**Renegade** (1.8 16v E.torQ) 2015/...

RT7076
POLIA DA CORREIA DO ALTERNADOR — MED.: 69 X 24 FURO: 17

Cód. Referência	Aplicação
Nytron: 1163, 1165, 1180, **Cód. ORIGINAL:** 11287512758, 04816117AA, **Dayco:** APV3076, APV2214, **Ina:** 531076010, **SKF:** VKM32243, **Vetor:** VT8436, VT7084, **Zen:** 12906	**Renegade** (Renegade)

RT8012
POLIA DA CORREIA DO ALTERNADOR — MED.: 70 X 26 FURO: 17

Cód. Referência	Aplicação
Nytron: 1228, **Cód. ORIGINAL:** F8CZ6C348AA, A0002020019, 6512000670, **Dayco:** APV2134, **Gates:** 38082, **SKF:** VKM4922, **Vetor:** VT8154, **Zen:** 12917	**Grand Cherokee** (3.0 24v V6 Diesel) 2013/..., **Grand Cherokee** (2.7 10v Diesel) 2002/2004, **Grand Cherokee** (3.6 24v V6) 2011/...

RT8012CP
POLIA DA CORREIA DO ALTERNADOR

Cód. Referência	Aplicação
Cód. ORIGINAL: 6512000670, 272202101, 2722020819, 0002020919, 0002020019	**Grand Cherokee** (3.0 24v V6 Diesel) 2013/..., **Grand Cherokee** (2.7 10v Diesel) 2002/2004, **Grand Cherokee** (3.6 24v V6) 2011/...

RT8016
TENSOR DA CORREIA DO ALTERNADOR — MED.: 71 X 26

Cód. Referência	Aplicação
Nytron: 7865, **Cód. ORIGINAL:** A6462000570, 68001798AB, 6462000270, 6112000570, 6112000470, 6112000370, **Dayco:** APV2232, **Gates:** T38415, **Ina:** 533001710, **SKF:** VKM4818 , **Vetor:** VT8153, **Zen:** 13234	**Grand Cherokee** (2.7 10v Diesel) 2002/2004
Refil	
RT6036	

RT8190
TENSOR DA CORREIA DO ALTERNADOR

LANÇAMENTO

Cód. Referência	Aplicação
Fiat: 53138049	**Compass** (2.0 Flex) 2017/...

RT8227
POLIA DA CORREIA DO ALTERNADOR — MED.: 75 X 26 FURO: 17

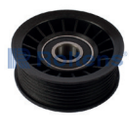

Cód. Referência	Aplicação
Nytron: 1227, **Cód. ORIGINAL:** 53010158, 53006497, **Dayco:** APV2939, **Vetor:** VT8381, **Zen:** 12932	**Grand Cherokee** (5.2 16v V8) 1993/2000, **Grand Cherokee** (5.9 16v V8) 1997/1999

RT8228
TENSOR DA CORREIA DO ALTERNADOR — MED.: 75 X 26

Cód. Referência	Aplicação
Nytron: 1227, **Cód. ORIGINAL:** 53010158AC, 53010158AB, **Ina:** 534029310, **Vetor:** VT8290	**Grand Cherokee** (5.2 16v V8) 1993/2000, **Grand Cherokee** (5.9 16v V8) 1997/1999

JEEP

RT8230
POLIA DA CORREIA DO ALTERNADOR — MED.: 89 X 31 FURO: 17

Cód. Referência	Aplicação
Nytron: 1216, **Dayco:** APV2937, **Vetor:** VT8565, VT8449	**Grand Cherokee** (Limited - 5.2) 1993/2000, **Grand Cherokee** (Limited - 5.9 LX) 1997/1999

RT8231
POLIA DA CORREIA DO ALTERNADOR — MED.: 91 X 31 FURO: 17

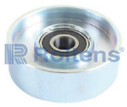

Cód. Referência	Aplicação
Vetor: VT8038	**Cherokee** (Sport)

RT8237
TENSOR DA CORREIA DENTADA — MED.: 65 X 30 FURO: 8

Cód. Referência	Aplicação
Nytron: 7908, **Cód. ORIGINAL:** 55238027, 55183527, 55191315, 55192323, 55215666, 55212159, 71747799, 7778565, 55208381, **Dayco:** ATB2547, **Gates:** T43042, **Ina:** 531025500, 531025530, **SKF:** VKM12174, **Vetor:** VT8578	**Compass** (2.0 16v - 4x4 Diesel) 2016/..., **Renegade** (2.0 16v - 4x4 Diesel) 2015/...

RT8238
TENSOR DA CORREIA DO ALTERNADOR — MED.: 65 X 26 FURO: 10

Cód. Referência	Aplicação
Cód. ORIGINAL: 55561330, 55282321, 55215811, 51824328, 51820520	**Compass** (2.0 16v - 4x4 Diesel) 2016/..., **Renegade** (2.0 16v - 4x4 Diesel) 2015/...

RT8241
POLIA DA CORREIA DO ALTERNADOR — MED.: 65 X 26 FURO: 10

Cód. Referência	Aplicação
Cód. ORIGINAL: 51820520	**Compass** (2.0 16v - 4x4 Diesel) 2016/..., **Renegade** (2.0 16v - 4x4 Diesel) 2015/...

RT9013
TENSOR DA CORREIA DO ALTERNADOR — MED.: 65 X 25

Cód. Referência	Aplicação
Cód. ORIGINAL: K04891595AE, 1345A079, 1345A060, 1345A059, 1345A008, 04891595AE, 04891595AC, 04891595AB, 04891595AA, 04627742AA, **Dayco:** APV2987, **Gates:** T39053, **Ina:** 534032510, **Vetor:** VT8431, VT8550	**Compass** (2.0 16v) 2012/2016

KIA MOTORS

RT3000
AMORTECEDOR HIDRÁULICO DO TENSOR DA CORREIA DO ALTERNADOR

Cód. Referência	Aplicação
Cód. ORIGINAL: 11281247051, **Ina:** 533000510, **Vetor:** VT8605	**Sorento** (3.3 V6)

RT3035
POLIA DA CORREIA DO ALTERNADOR — MED.: 96 X 26 FURO: 17

Cód. Referência	Aplicação
Nytron: 1202, **Cód. ORIGINAL:** PQG100142, PQG100141L, OK9BV10770, OK9B10730A, 252862B010, 252862B000, 1122000970, 1122000670, **Dayco:** APV2931, **Ina:** 532064410, **Vetor:** VT8338	**Carnival** (2.5 24v v6) 1999/2006, **Soul** (1.6 16v) 2009/..., **Cerato** (1.6 16v - Motor G4FC) 2009/...

KIA MOTORS

RT3035CP

POLIA DA CORREIA DO ALTERNADOR — MED.: 96 X 26 FURO: 17

Cód. Referência	Aplicação
Cód. ORIGINAL: PQG100141L, 0K9BV10770	**Carnival** (2.5 24v v6) 1999/2006

RT6029

POLIA DA CORREIA DO ALTERNADOR — MED.: 71 X 26 FURO: 17

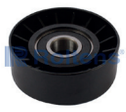

Cód. Referência	Aplicação
Nytron: 1160, **Cód. ORIGINAL:** 95WF19A216AC, **Dayco:** APV3081, **SKF:** VKM4839, **Vetor:** VT8037, **Zen:** 12764	**Cadenza** (3.5 24v V6) 2011/..., **Carnival** (3.5 24v V6) 2011/..., **Carnival** (3.8 24v V6) 2006/2011, **Sorento** (3.5 24v V6) 2011/... , **Sorento** (3.8 24v V6) 2006/2009

RT6029CP

POLIA DA CORREIA DO ALTERNADOR — MED.: 71 X 26 FURO: 8

Cód. Referência	Aplicação
Nytron: 1160CP, **Cód. ORIGINAL:** 96BF6A228AB, **Vetor:** VT8037, **Zen:** 12832	**Cadenza** (3.5 24v V6) 2011/..., **Carnival** (3.5 24v V6) 2011/..., **Carnival** (3.8 24v V6) 2006/2011, **Sorento** (3.5 24v V6) 2009/... , **Sorento** (3.8 24v V6) 2008/2009

RT6722

POLIA DA CORREIA DO ALTERNADOR — MED.: 80 X 26 FURO: 17

Cód. Referência	Aplicação
Nytron: 1166, **Cód. ORIGINAL:** 93214266, **Dayco:** APV2893, **SKF:** VKM60012A, **Vetor:** VT7086, **Zen:** 12929	**Sportage** (2.7 24v V6) 2005/2010

RT7625

POLIA DA CORREIA DO ALTERNADOR — MED.: 77 X 32 FURO: 17

Cód. Referência	Aplicação
Nytron: 1111, **Dayco:** APV2900, **Vetor:** VT8002, **Zen:** 12776	**Cerato** (1.6 16v) 2009/..., **Soul** (1.6 16v) 2009/...

RT8004

TENSOR DA CORREIA DENTADA — MED.: 61 X 30

Cód. Referência	Aplicação
Nytron: 7789, **Cód. ORIGINAL:** MD329625, MD050135, 2431742020, 2431742010, 2431742000, **Dayco:** ATB2114, **Gates:** T42129, **Ina:** 531023220, **SKF:** VKM75601, **Vetor:** VT8063 , **Zen:** 13060	**Bongo** (K2500 - 2.5 8v TCi) 2008/2013

RT8005

TENSOR DA CORREIA DENTADA — MED.: 58 X 22

Cód. Referência	Aplicação
Nytron: 7757, **Cód. ORIGINAL:** MD050125, 2335742030, 2335742020, 2335742010, **Dayco:** ATB2099, **Gates:** T42130, **Ina:** 531023120 , **SKF:** VKM75612, **Vetor:** VT8064, **Zen:** 13057	**Bongo** (K2500 - 2.5 8v TCi) 2008/2013

RT8103

POLIA DA CORREIA DO ALTERNADOR — MED.: 57 X 8 FURO: 12

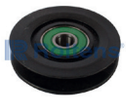

Cód. Referência	Aplicação
Nytron: 1231, **Cód. ORIGINAL:** 0K65A32700D, **Vetor:** VT7020, **Zen:** 12918	**Besta** (2.2 8v Diesel) 1993/1998, **Besta** (2.7 8v Diesel) 1993/2005, **Bongo K2700** (2.7 8v) 2008...

RT8103FE

POLIA DA CORREIA DO ALTERNADOR — MED.: 57 X 8 FURO: 12

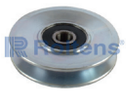

Cód. Referência	Aplicação
	Besta (2.2 8v Diesel) 1993/1998, **Besta** (2.7 8v Diesel) 1993/2005

KIA MOTORS

RT8104

TENSOR DA CORREIA DENTADA — MED.: 58 X 31

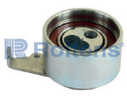

Cód. Referência	Aplicação
Nytron: 1184, 1158, **Cód. ORIGINAL:** R20112700B, R20112700A, 0K01612701, 0K01612700A, 0K01612700, 0K01612701, 0K01612700A, 0K01612700, **Dayco:** ATB2615, **SKF:** VKM74004, **Vetor:** VT8066, **Zen:** 13065	**Besta** (2.2 8v Diesel) 1993/1998, **Sportage** (2.2 8v Diesel) 1995/1999

RT8110

TENSOR DA CORREIA DENTADA — MED.: 58 X 31

Cód. Referência	Aplicação
Nytron: 1158, 1184, **Dayco:** ATB2434, **Gates:** T41266, **Ina:** 531011720, **Vetor:** VT8066, **Zen:** 13066	**Besta** (2.2 8v Diesel) 1993/1998, **Sportage** (2.2 8v Diesel) 1995/1999

RT8111

TENSOR DA CORREIA DENTADA — MED.: 52 X 29

Cód. Referência	Aplicação
Nytron: 1185, **Cód. ORIGINAL:** 0K97312700A, 0K97312700, 0K97212700A, 0K97212700, **Gates:** T41029, **Ina:** 531010820, **SKF:** VKM74600, **Vetor:** VT8164, **Zen:** 13051	**Sportage** (2.0 16v) 1995/2003

RT8112

POLIA DA CORREIA DENTADA — MED.: 60 X 29 FURO: 10

Cód. Referência	Aplicação
Nytron: 1186, **Cód. ORIGINAL:** 0K97312730, **Dayco:** ATB2124, **Gates:** T42003, **Ina:** 532006920, **SKF:** VKM84601, **Vetor:** VT8172, **Zen:** 13064	**Sportage** (2.0 16v) 1995/2003

RT8113

POLIA DA CORREIA DENTADA — MED.: 53 X 27 FURO: 8

Cód. Referência	Aplicação
Nytron: 1254, **Dayco:** ATB2097	**Carens** (1.8 16v) 1999/2001, **Sephia** (1.5 16v) 1997/2001, **Shuma** (1.5 16v) 1998/2000

RT8114

TENSOR DA CORREIA DENTADA — MED.: 57 X 23 FURO: 6

Cód. Referência	Aplicação
Nytron: 7700, **Cód. ORIGINAL:** 2441002550, 2441002510, **Dayco:** ATB2366, **Gates:** T41241, **Ina:** 531065320, **SKF:** VKM75621, **Vetor:** VT8324, **Zen:** 13063	**Picanto** (1.1 12v), **Picanto** (1.0 12v) 2006/2011

RT8115

TENSOR DA CORREIA DENTADA — MED.: 60 X 27

Cód. Referência	Aplicação
Cód. ORIGINAL: 2441026000, 2441022020, 2441022000, **Dayco:** ATB2438, **Gates:** T41037, **Ina:** 531011820, **SKF:** VKM75006, **Vetor:** VT8416, **Zen:** 13378	**Cerato** (1.6 16v) 2006/2009

RT8116

TENSOR DA CORREIA DO ALTERNADOR — MED.: 76 X 26 FURO: 17

Cód. Referência	Aplicação
Cód. ORIGINAL: 252812B020, 252812B010, 252812B000, **Gates:** T39210, **Ina:** 534041710, **SKF:** VKM64056A, **Vetor:** VT8313	**Cerato** (1.6 16v) 2009/..., **Soul** (1.6 16v) 2009/...

RT8116CP

POLIA DA CORREIA DO ALTERNADOR — MED.: 76 X 26 FURO: 17

Cód. Referência	Aplicação
Cód. ORIGINAL: 252812B020, 252812B010, 252812B000, **Gates:** T39210, **Ina:** 534041710, **SKF:** VKM64056A, **Vetor:** VT8313	**Cerato** (1.6 16v) 2009/..., **Soul** (1.6 16v) 2009/...

KIA MOTORS

RT8117 — POLIA DA CORREIA DO ALTERNADOR

MED.: 50 X 23 FURO: 10

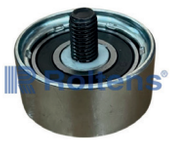

Cód. Referência	Aplicação
Nytron: 1298, **Cód. ORIGINAL:** 2528604000, **Vetor:** VT8471	**Picanto** (1.0 12v) 2012/...

RT8118 — TENSOR DA CORREIA DO ALTERNADOR

MED.: 96 X 26

Cód. Referência	Aplicação
Cód. ORIGINAL: 0K9BV10770, **Ina:** 534031210, **Vetor:** VT8299	**Carnival** (2.5 24v v6) 1999/2006
Refil	
RT3035	

RT8119 — TENSOR HIDRÁULICO DA CORRENTE DE COMANDO

Cód. Referência	Aplicação
Cód. ORIGINAL: 2441023800, **Ina:** 551004010, **Vetor:** VT8525	**Carens** (2.0 16v) 2008, **Cerato** (2.0 16v) 2006, **Sportage** (2.0 16v) 2004/2009

RT8120 — TENSOR HIDRÁULICO DA CORREIA DENTADA

Cód. Referência	Aplicação
Cód. ORIGINAL: 2441039001, **Vetor:** VT8483	**Sportage** (2.7 24v V6) 2005/2010, **Opirus** (3.5 24v V6) 2004/2007, **Sorento** (3.5 24V V6) 2003/2006

RT8122 — TENSOR HIDRÁULICO DA CORREIA DENTADA

Cód. Referência	Aplicação
Cód. ORIGINAL: 2441037100, **SKF:** VKM75641	**Sportage** (2.7 24v v6) 2010

RT8651 — POLIA RÍGIDA DO ALTERNADOR

MED.: 62 X 27 FURO: 17

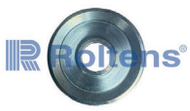

Cód. Referência	Aplicação
Cód. ORIGINAL: 37300-2E400	**Sportage** (2.0) 2014/...

RT9020 — POLIA DA CORREIA DENTADA

MED.: 59 X 36 FURO: 10

Cód. Referência	Aplicação
Nytron: 2059, **Cód. ORIGINAL:** MD319022, **Dayco:** ATB2336, **Gates:** T42018, **Ina:** 532014820, **SKF:** VKM85002, **Vetor:** VT8080, **Zen:** 13053	**Opirus** (3.5 24v V6) 2004/2007, **Sorento** (3.5 24V V6) 2003/2006

RT9021 — TENSOR DA CORREIA DENTADA

MED.: 60 X 35 FURO: 10

Cód. Referência	Aplicação
Nytron: 2058, **Cód. ORIGINAL:** MD140071, 2445039810, 2445035530, 2445035510, **Dayco:** ATB2345, **Gates:** T41039, **Ina:** 531005120 , **SKF:** VKM75000, **Vetor:** VT8078, **Zen:** 13054	**Sorento** (3.5 24V V6) 2003/2006, **Opirus** (3.5 24v v6) 1992/1994

KIA MOTORS

RT9022

POLIA DA CORREIA DO ALTERNADOR — MED.: 90 X 25

Cód. Referência	Aplicação
Nytron: 7788, **Cód. ORIGINAL:** 2528135010, MD308882, MD166381, MD102451, 2528139010, **Dayco:** APV2198, **Gates:** 36882, **Ina:** 532038120, **SKF:** VKM4898, **Vetor:** VT8075, **Zen:** 13059	**Sorento** (3.5 24V V6) 2003/2006

RT9030

POLIA DA CORREIA DENTADA — MED.: 60 X 29 FURO: 10

Cód. Referência	Aplicação
Nytron: 1209, **Dayco:** ATB2436, **Gates:** T42015, **Ina:** 532030710, **Vetor:** VT8225, **Zen:** 13223, 13062	**Carens** (2.0 16v) 2008, **Cerato** (2.0 16v) 06-2006/12-2006, **Sportage** (2.0 16v) 2004/2010

RT9031

POLIA DA CORREIA DO ALTERNADOR — MED.: 60 X 35 FURO: 10

Cód. Referência	Aplicação
Nytron: 1276, **Cód. ORIGINAL:** OK97312730, 2484037120, 2484037110, 2445037120, 2445037100, **Dayco:** ATB2440, **Ina:** 532038220, **Vetor:** VT8213, **Zen:** 13049	**Sportage** (2.7 24v V6) 2005/2010

RT9032

POLIA DA CORREIA DENTADA — MED.: 57 X 36 FURO: 10

Cód. Referência	Aplicação
Nytron: 1279, **Cód. ORIGINAL:** 2481037120, **Dayco:** ATB2352, **Ina:** 531065220, **SKF:** VKM75630, **Vetor:** VT7067, **Zen:** 13052	**Sportage** (2.7 24v V6) 2005/2010

RT9033

POLIA DA CORREIA DENTADA — MED.: 60 X 29 FURO: 10

Cód. Referência	Aplicação
Nytron: 1209, **Cód. ORIGINAL:** 2481023011, 2481023500, 2481023400, 2481023050, **Dayco:** ATB2436, **Gates:** T42015, **Ina:** 532030710, **SKF:** VKM85153, **Vetor:** VT8225, **Zen:** 13062	**Carens** (2.0 16v) 2008, **Cerato** (2.0 16v) 06-2006/12-2006, **Sportage** (2.0 16v) 2004/2010, **Cerato** (2.0 16v) 2006/2012

RT9034

POLIA DA CORREIA DO ALTERNADOR — MED.: 78 X 20 FURO: 12

Cód. Referência	Aplicação
Nytron: 2065, **Cód. ORIGINAL:** 978342D520, **Ina:** 531083210, **SKF:** VKM65011, **Vetor:** VT8228, **Zen:** 13096	**Cerato** (1.6 16v) 2006/2009, **Cerato** (2.0 16v) 2006, **Sportage** (2.0 16v) 2004/2010

RT9035

TENSOR DA CORREIA DENTADA — MED.: 70 X 29 FURO: 8

Cód. Referência	Aplicação
Nytron: 7705, **Cód. ORIGINAL:** 2441023050, **Dayco:** ATB2599, **Gates:** T43135, **Ina:** 531053210, **SKF:** VKM4945, **Vetor:** VT8226, **Zen:** 13283	**Carens** (2.0 16v) 2008/..., **Cerato** (2.0 16v) 2006/..., **Sportage** (2.0 16v) 2006/2012

RT9036

TENSOR DA CORREIA DENTADA — MED.: 70 X 28 FURO: 10

Cód. Referência	Aplicação
Nytron: 7707, **Cód. ORIGINAL:** 2441023500, 2441023400, 2441023011, **Dayco:** ATB2458, **Gates:** T41041, **Ina:** 531052810, **SKF:** VKM75629, **Vetor:** VT8227, **Zen:** 13061	**Cerato** (2.0 16v) 01-2006/05-2006, **Sportage** (2.0 16v) 04-2005/2006

RT9039

TENSOR DA CORREIA DO ALTERNADOR — MED.: 70 X 26

Cód. Referência	Aplicação
Cód. ORIGINAL: 252813C100, **Ina:** 534029910, **Vetor:** VT8312	**Cadenza** (3.5 24v V6) 2011/..., **Carnival** (3.5 24v V6) 2011/..., **Carnival** (3.8 24v V6) 2006/ 2011, **Sorento** (3.5 24v V6) 2011/..., **Sorento** (3.8 24v V6) 2006/2009

KIA MOTORS

RT9040

TENSOR DA CORREIA DO ALTERNADOR — MED.: 82 X 26

Cód. Referência	Aplicação
Cód. ORIGINAL: 2528137120, 2528137101, **Dayco:** APV2485, **Gates:** T38149, **Ina:** 534024710, **SKF:** VKM65014, **Vetor:** VT8354, **Zen:** 13409	**Sportage** (2.7 24v V6) 2005/2010

RT9045

POLIA DA CORREIA DO ALTERNADOR — MED.: 70 X 29 FURO: 10

Cód. Referência	Aplicação
Cód. ORIGINAL: 252863C100	**Cadenza** (3.5 24v V6) 2011/..., **Carnival** (3.5 24v V6) 2011/..., **Carnival** (3.8 24v V6) 2006/2011, **Mohave** (3.8 24v V6) 2009/..., **Opirus** (3.8 24v V6) 2008/2009, **Sorento** (3.5 24v V6) 2011/..., **Sorento** (3.8 24v V6) 2006/2009

RT9046

TENSOR DA CORREIA DO ALTERNADOR — MED.: 76 X 33 FURO: 10

Cód. Referência	Aplicação
Cód. ORIGINAL: 252814A600, 252814A010, 252814A000, **Dayco:** APV2785, **Ina:** 534034110, **Vetor:** VT8403	**Sorento** (2.5 16v CRDI) 2004/2009, **Bongo** (K2500 - 2.5 16v) 2014/...

RT9047

TENSOR DA CORREIA DO ALTERNADOR — MED.: 65 X 31 FURO: 17

Cód. Referência	Aplicação
Nytron: 7845, **Cód. ORIGINAL:** 2528125000, **Dayco:** APV2989, **Gates:** T39031, **Ina:** 534043010, **Vetor:** VT8426, **Zen:** 13396	**Carens** (2.0 16v) 2009/..., **Cerato** (2.0 16v) 2011/..., **Sorento** (2.4 16v) 2011/..., **Sportage** (2.0 16v) 2011/..., **Magentis** (2.0 16v) 2006/2010, **Optima** (2.4 16v) 2013/...
Refil	
RT9061	

RT9056

POLIA DA CORREIA DO ALTERNADOR — MED.: 90 X 30 FURO: 10/42

Cód. Referência	Aplicação
Cód. ORIGINAL: 2528135060, 2528135050, 2528135020, MD374877, MD327654, MD368209, **Gates:** T36495, **SKF:** VKM65045	**Sorento** (3.5 24V V6) 2003/2006

RT9059

POLIA DA CORREIA DO ALTERNADOR — MED.: 76 X 30 FURO: 17

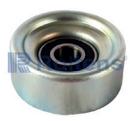

Cód. Referência	Aplicação
Cód. ORIGINAL: 252864A000	**Sorento** (2.5 16v CRDI) 2004/2009, **Bongo** (K2500 - 2.5 16v) 2014/...

RT9060CP

POLIA DA CORREIA DO ALTERNADOR — MED.: 76 X 30 FURO: 17

Cód. Referência	Aplicação
Cód. ORIGINAL: 252864A000	**Sorento** (2.5 16v CRDI) 2004/2009, **Bongo K2500** (2.5 16v) 2014/...

RT9061

POLIA DA CORREIA DO ALTERNADOR — MED.: 65 X 31 FURO: 17

Cód. Referência	Aplicação
Nytron: 1299, **Cobra:** FE176531, **Cód. ORIGINAL:** 252822G000, 2528125000, **Kia Motors:** 2528125000	**Carens** (2.0 16v) 2009/..., **Cerato** (2.0 16v) 2011/..., **Sorento** (2.4 16v) 2011/..., **Sportage** (2.0 16v) 2011/..., **Magentis** (2.0 16v) 2006/2010, **Optima** (2.4 16v) 2013/...

LAND ROVER

RT3030

TENSOR DA CORREIA DO ALTERNADOR — MED.: 65 X 26

Cód. Referência	Aplicação
Cód. ORIGINAL: LR003651, **Ina:** 534006810, **SKF:** VKM33406	**Range Rover** (Evoque - 2.2 Diesel) 2010/..., **Freelander** (Versão 2 - 2.2 TD4 Diesel) 2010/...

RT3031

TENSOR DA CORREIA DO ALTERNADOR — MED.: 90 X 36

Cód. Referência	Aplicação
Cód. ORIGINAL: PQG500250, **Vetor:** VT8005	**Discovery** (2.7 V6 TD - 3) 2004/..., **Range Rover** (Sport - 2.7 V6 TD) 2005/...

RT3033

TENSOR DA CORREIA DENTADA — MED.: 60 X 32 FURO: 32

Cód. Referência	Aplicação
Cód. ORIGINAL: LHP101630, LHB101630, **Ina:** 531037710, **Vetor:** VT8336	**Freelander** (2.5 24v V6) 2003/2006

RT3034

POLIA DA CORREIA DENTADA — MED.: 70 X 32 FURO: 24

Cód. Referência	Aplicação
Cód. ORIGINAL: V100110L, **Ina:** 532023210, **Vetor:** VT8337	**Freelander** (2.5 24v V6) 2003/2006

RT3035

POLIA DA CORREIA DO ALTERNADOR — MED.: 96 X 26 FURO: 17

Cód. Referência	Aplicação
Nytron: 1202, **Cód. ORIGINAL:** PQG100142, PQG100141L, 0K9BV10770, 0K9B10730A, 252862B010, 252862B000, 1122000970, 1122000670, **Dayco:** APV2931, **Ina:** 532064410 , **Vetor:** VT8338	**Freelander** (2.5 24v V6) 2003/2006

RT3035CP

POLIA DA CORREIA DO ALTERNADOR — MED.: 96 X 26 FURO: 17

Cód. Referência	Aplicação
Cód. ORIGINAL: PQG100141L, 0K9BV10770	**Freelander** (2.5 24v V6) 1998/2006

RT3036

TENSOR HIDRÁULICO DA CORREIA DENTADA

Cód. Referência	Aplicação
Cód. ORIGINAL: LHP100610L, **Vetor:** VT8159	**Freelander** (2.5 24v V6) 2003/2006

RT3039

POLIA DA CORREIA DO ALTERNADOR — MED.: 78 X 31 FURO: 10

Cód. Referência	Aplicação
Cód. ORIGINAL: PQH500120	**Defender** (2.4 16v TD) 2007/...

RT3041

POLIA DA CORREIA DO ALTERNADOR — MED.: 60 X 29 FURO: 8

Cód. Referência	Aplicação
Cód. ORIGINAL: BJ3219A216AA, LR028879	**Freelander** (II 2x4 - 2.0 16v) 2012/2014, **Discovery** (Sport 4x4 - 2.0 16v) 2015/..., **Range Rover** (Evoque - 2.0) 2011/...

LAND ROVER

RT3045

TENSOR DA CORREIA DO ALTERNADOR — MED.: 96 X 26

Cód. Referência

Cód. ORIGINAL: PQG100141L

Refil

RT3035

Aplicação

Freelander (2.5 24v V6) 1998/2006

RT3046

TENSOR DA CORREIA DENTADA

LANÇAMENTO

Cód. Referência

Citroën: LR005.362, 0829ES, **Land Rover:** LR009395, **Peugeot:** 0829FS

Aplicação

Discovery (2.2 4X4) 2014/...

RT3048

POLIA DA CORREIA DO ALTERNADOR — MED.: 66 X 21 FURO: 8

Cód. Referência

Cód. ORIGINAL: C2P23965, BB5E19A216CA, LR028878

Aplicação

Freelander (II 2x4 - 2.0 16v) 2012/2014, **Discovery** (Sport 4x4 - 2.0 16v) 2015/..., **Range Rover** (Evoque - 2.0) 2011/...

RT6440

TENSOR DA CORREIA DO ALTERNADOR — MED.: 59 X 22

Cód. Referência

Cód. ORIGINAL: 534059510, 9G9Q6A228AA, 31251743, 1682189, LR034128, LR028880, BJ326A228CA

Aplicação

Freelander (II 2x4 - 2.0 16v) 2012/2014, **Discovery** (Sport 4x4 - 2.0 16v) 2015/..., **Range Rover** (Evoque - 2.0) 2011/...

RT6529

POLIA DA CORREIA DO ALTERNADOR — MED.: 88 X 29 FURO: 17

Cód. Referência

Nytron: 1175, **Cód. ORIGINAL:** 70992880, **Dayco:** APV2866, **SKF:** VKM4917, **Vetor:** VT7014

Aplicação

Defender (2.5 8v TDi) 1992/2006, **Discovery** (2.5 8v TDi) 1992/2006, **Discovery** (3.9 16v V8) 1996/2002, **Discovery** (4.0 16v V8) 1996/1998, **Range Rover** (4.6 16v V8) 1992/1994

RT6560

POLIA DA CORREIA DENTADA — MED.: 64 X 35 FURO: 10

Cód. Referência

Nytron: 2072, **Cód. ORIGINAL:** BF7T6B209B, **Dayco:** ATB2338, **Gates:** T42153, **Ina:** 532013610, **Vetor:** VT7023, **Zen:** 13340

Aplicação

Discovery (2.5 8v Maxion) 1992/2004, **Discovery** (2.5 8v HSD Maxion) 1992/2004, **Discovery** (2.5 8v Turbo Diesel HSD Maxion) 1992/2004, **Defender** (2.5 8v Maxion) 1987/2006, **Defender** (2.5 8v HSD Maxion) 1987/2006, **Defender** (2.5 8v Turbo Diesel HSD Maxion) 1987/2006, **Discovery** (2.5 8v Tdi) 1994/2004, **Defender** (110 - 2.5 8v Tdi) 1992/..., **Defender** (130 - 2.5 8v Tdi) 1992/..., **Defender** (90 - 2.5 8v Tdi) 1992/...

RT6561

TENSOR DA CORREIA DENTADA — MED.: 67 X 38

Cód. Referência

Nytron: 7738, **Cód. ORIGINAL:** ERR1972A, 69904704, 520103, 300369, 300269, 300069, **Dayco:** ATB2416, **Gates:** T41246, **Ina:** 531046510, **SKF:** VKM004499, **Vetor:** VT7021, **Zen:** 13339

Aplicação

Discovery (2.5 8v Maxion) 1992/2004, **Discovery** (2.5 8v HSD Maxion) 1992/2004, **Discovery** (2.5 8v Turbo Diesel HSD Maxion) 1992/2004, **Defender** (2.5 8v Maxion) 1987/2006, **Defender** (2.5 8v HSD Maxion) 1987/2006, **Defender** (2.5 8v Turbo Diesel HSD Maxion) 1987/2006, **Discovery** (2.5 8v Tdi) 1994/2004, **Defender** (110 - 2.5 8v Tdi) 1992/..., **Defender** (130 - 2.5 8v Tdi) 1992/..., **Defender** (90 - 2.5 8v Tdi) 1992/...

LAND ROVER

RT6562

TENSOR DA CORREIA DENTADA

Cód. Referência	Aplicação
Cód. ORIGINAL: BF7T6B209, A0069904704, A0000300369, A0000300069, **SKF:** VKM4788, **Vetor:** VT7099, **Zen:** 12833	**Discovery** (2.5 Maxion) 1992/1994, **Defender** (2.5 maxion) 1992/1994

RT6562FE

TENSOR DA CORREIA DENTADA

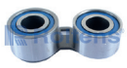

Cód. Referência	Aplicação
Cód. ORIGINAL: 0069904704, **SKF:** VKM4788, **Vetor:** VT7099, **Zen:** 12833	**Discovery** (2.5 Maxion) 1992/1994, **Defender** (2.5 maxion) 1992/1994

RT6562RFE

TENSOR DA CORREIA DENTADA

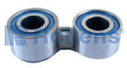

Cód. Referência	Aplicação
Cód. ORIGINAL: 0069904704	**Discovery** (2.5 Maxion) 1992/1994, **Defender** (2.5 maxion) 1992/1994

RT6617

TENSOR DA CORREIA DENTADA — MED.: 66 X 33 FURO: 25

Cód. Referência	Aplicação
Nytron: 7738, **Cód. ORIGINAL:** LHP100860, LHP100680, BF7T6B209A, BF5T6B209A, **Dayco:** ATB2416, **Gates:** T41246, **Ina:** 531033110, **SKF:** VKM004499, **Vetor:** VT7021, **Zen:** 13339	**Discovery** (2.5 8v Maxion) 1992/2004, **Discovery** (2.5 8v HSD Maxion) 1992/2004, **Discovery** (2.5 8v Turbo Diesel HSD Maxion) 1992/2004, **Defender** (2.5 8v Maxion) 1987/2006, **Defender** (2.5 8v HSD Maxion) 1987/2006, **Defender** (2.5 8v Turbo Diesel HSD Maxion) 1987/2006, **Discovery** (2.5 8v Tdi) 1994/2004, **Defender** (110 - 2.5 8v Tdi) 1992/..., **Defender** (130 - 2.5 8v Tdi) 1992/..., **Defender** (90 - 2.5 8v Tdi) 1992/...

RT6618

TENSOR DA CORREIA DENTADA

Cód. Referência	Aplicação
Nytron: 7739, **Cód. ORIGINAL:** BF7T6B209B, BF7T6B209A, BF5T6B209B, BF5T6B209A, **Dayco:** ATB2591	**Discovery** (2.5 8v Maxion) 1992/2004, **Discovery** (2.5 8v HSD Maxion) 1992/2004, **Discovery** (2.5 8v Turbo Diesel HSD Maxion) 1992/2004, **Defender** (2.5 8v Maxion) 1987/2006, **Defender** (2.5 8v HSD Maxion) 1987/2006, **Defender** (2.5 8v Turbo Diesel HSD Maxion) 1987/2006, **Discovery** (2.5 8v Tdi) 1994/2004, **Defender** (110 - 2.5 8v Tdi) 1992/..., **Defender** (130 - 2.5 8v Tdi) 1992/..., **Defender** (90 - 2.5 8v Tdi) 1992/...

RT6834

TENSOR DA CORREIA DO ALTERNADOR — MED.: 88 X 29

Cód. Referência	Aplicação
Nytron: 7832, **Cód. ORIGINAL:** ERR4708, BG2T10B300AA, 70520171, **Dayco:** APV1004, **Gates:** T38425, **Ina:** 534011720, **SKF:** VKM4781 , **Vetor:** VT8018, **Zen:** 13155	**Defender** (2.5 8v TDi 23L) 1992/2006, **Discovery** (2.5 8v TDi 23L) 1992/2006, **Defender** (2.5 8v TDi 16L) 1992/2006, **Discovery** (2.5 8v TDi 16L) 1992/2006

LEXUS

RT6416

TENSOR DA CORREIA DO ALTERNADOR — MED.: 70 X 34

Cód. Referência	Aplicação
Cód. ORIGINAL: 7RB12-0008, 1662031040, 1662031050, 1662031021, 1662031020, **Gates:** T38410, **Ina:** 534034810, **Vetor:** VT8420	**ES350** (3.5 L 24V DOHC V6) 2013/..., **RX350** (3.5 L 24V DOHC V6) 2013/...
Refil	
RT6432	

LEXUS

RT6432
POLIA DA CORREIA DO ALTERNADOR — MED.: 70 X 32 FURO: 10/7

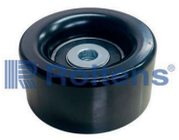

Cód. Referência	Aplicação
Cód. ORIGINAL: 153533, 12902218, 381304, 166040P010, 1660431020, 1660431010, **Gates:** T36173, **Ina:** 532059010, **SKF:** VKM61025, **Vetor:** VT8421	**ES350** (3.5 L 24V DOHC V6 2GRFE/2GRFXE GASOLINA) 2013/..., **Is250** (2.5 L 24V DOHC V6 2GRFKS/4GRFSE GASOLINA) 2013/..., **RX350** (3.5 L 24V DOHC V6 2GRFE/2GRFXE GASOLINA) 2013/...

RT6433
TENSOR HIDRÁULICO DA CORREIA DENTADA

Cód. Referência	Aplicação
Cód. ORIGINAL: 1354020040	**Es300** (3.0 24v V6) 2001/2003

LIFAN

RT6400
TENSOR DA CORREIA DENTADA — MED.: 58 X 25

Cód. Referência	Aplicação
Nytron: 7722, **Cód. ORIGINAL:** 1350515060, 1350515050, 1350502030, **Dayco:** ATB2166, **Gates:** T41072, **Ina:** 531031010, **SKF:** VKM71007 , **Vetor:** VT7003, **Zen:** 13082	**320** (1.3 16v) 2009/..., **620** (1.6 16v) 2009/...

RT6401
TENSOR DA CORREIA DO ALTERNADOR — MED.: 71 X 26

Cód. Referência	Aplicação
Nytron: 7828, **Cód. ORIGINAL:** 1662022012, 166200D021, 166200W090, 166200W091, 166200W092, 166200W093, 166200D020, 1662022011, 1662022013, 1662022010, **Dayco:** APV2260, **Gates:** T38286, **Ina:** 534001610 , **SKF:** VKM61014, **Vetor:** VT8131	**X60** (1.8 16v) 2013/...

RT6404
TENSOR DA CORREIA DO ALTERNADOR — MED.: 70 X 16 FURO: 10

Cód. Referência	Aplicação
Nytron: 1120, **Cód. ORIGINAL:** 38950P2K305, 38942P01003, **Dayco:** APV2914, **Gates:** T36446, **Vetor:** VT8110, **Zen:** 13091	**320** (1.3 16v) 2009/..., **620** (1.6 16v) 2009/...

RT6405
POLIA DA CORREIA DO ALTERNADOR — MED.: 71 X 26 FURO: 17

Cód. Referência	Aplicação
Nytron: 1313, **Cód. ORIGINAL:** 166200D020, **Dayco:** APV2915, **Vetor:** VT8152, **Zen:** 13177	**X60** (1.8 16v) 2013/...

RT9026
POLIA DA CORREIA DO ALTERNADOR — MED.: 71 X 26 FURO: 17

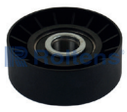

Cód. Referência	Aplicação
Nytron: 1161, **Cód. ORIGINAL:** 46524820, **Dayco:** APV3080, **Ina:** 531076010, **SKF:** VKM4909, **Vetor:** VT7030, **Zen:** 12906	**X60** (1.8 16v) 2013/...

MAZDA

RT8104
TENSOR DA CORREIA DENTADA — MED.: 58 X 31

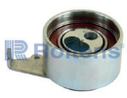

Cód. Referência	Aplicação
Nytron: 1184, 1158, **Cód. ORIGINAL:** R20112700B , R20112700A, OK01612701, OK01612700A, OK01612700, OK01612701, OK01612700A, OK01612700, **Dayco:** ATB2615, **SKF:** VKM74004 , **Vetor:** VT8066, **Zen:** 13065	**B2200** (2.2 8V Diesel) 1993/1995

MAZDA

RT8113

POLIA DA CORREIA DENTADA — MED.: 53 X 27 FURO: 8

Cód. Referência	Aplicação
Nytron: 1254, **Dayco:** ATB2097	**Mx3** (1.6 16v DOHC) 1994/1998, **Mx5** (1.8 16v) 1994/1995, **Protege** (1.8 16v) 1991/1999

MERCEDES-BENZ

RT3035

POLIA DA CORREIA DO ALTERNADOR — MED.: 96 X 26 FURO: 17

Cód. Referência	Aplicação
Nytron: 1202, **Cód. ORIGINAL:** PQG100142, PQG100141L, OK9BV10770, OK9B10730A, 252862B010, 252862B000, 1122000970, 1122000670, **Dayco:** APV2931, **Ina:** 532064410 , **Vetor:** VT8338	**C55** (5.5 24v V8) 2005/2006, **CL500** (5.0 24v V8) 1999/2005, **CL500** (5.5 32v V8) 2006/2011, **CLK430** (4.3 24v V8) 1998/2002, **CLK500** (5.0 24v V8) 2003/2008, **CLK55** (5.4 24v V8) 2001/2006, **E430** (4.3 24v V8) 1997/2002, **E55** (5.4 24v V8) 1998/2006, **ML430** (4.3 24v V8) 1999/2001, **ML500** (5.0 24v V8) 2002/2007, **R500** (5.0 24v V8) 2006/2008, **S55** (5.4 24v V8) 2001/2005, **SLK55** (5.5 24v V8) 2005/2011, **C43** (4.3 24v V8) 1998/2002, **CLK500** (5.0 32v V8) 2003/2008, **CLS500** (5.0 24v V8) 2005/2012, **CLS55** (5.5 24v V8) 2005/2006, **E430** (4.3 32v V8) 1997/2002, **E500** (5.0 24v V8) 2003/2012, **G55** (5.5 32v V8) 2009/..., **ML55** (5.4 24v V8) 2002/2005, **S500** (5.0 24v V8) 1998/2005, **SL55** (5.4 24v V8) 2002/2008

RT6030

POLIA DA CORREIA DO ALTERNADOR — MED.: 65 X 27 FURO: 8

Cód. Referência	Aplicação
Nytron: 1171, **Cód. ORIGINAL:** 93336184, **Dayco:** APV2891, **SKF:** VKM60014A, **Vetor:** VT7022, **Zen:** 13380	**Sprinter** (2.2 16v CDi OM651LA) 2012/...

RT6032

POLIA DA CORREIA DO ALTERNADOR — MED.: 64 X 31 FURO: 17

Cód. Referência	Aplicação
Cód. ORIGINAL: 8200905328, 8200673090, 8200492180, 8200072120, **Vetor:** VT8608, **Zen:** 13439	**ML320** (3.0 24v V6 Diesel) 2007/2009, **ML350** (3.0 24v V6 Diesel) 2009/2012

RT6036

POLIA DA CORREIA DO ALTERNADOR — MED.: 71 X 26 FURO: 17

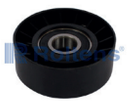

Cód. Referência	Aplicação
Nytron: 1313, **Cód. ORIGINAL:** 6112000270, **Dayco:** APV2915, **Vetor:** VT8152, **Zen:** 13177	**Sprinter** (CDi Eletrônico)

RT6216

POLIA DA CORREIA DO ALTERNADOR — MED.: 79 X 25 FURO: 8

Cód. Referência	Aplicação
Nytron: 1226, **Cód. ORIGINAL:** 940703800014, **Dayco:** APV2086, **Ina:** 531071810, **SKF:** VKM4836 , **Vetor:** VT7026, **Zen:** 13250	**190 E** (2.3 8v) 1985/1993, **230 E** (2.3 8v) 1988/1993

RT6529

POLIA DA CORREIA DO ALTERNADOR — MED.: 88 X 29 FURO: 17

Cód. Referência	Aplicação
Nytron: 1175, **Cód. ORIGINAL:** 70992880, **Dayco:** APV2866, **SKF:** VKM4917, **Vetor:** VT7014	**Sprinter** (2.5 Maxion HSD)

MERCEDES-BENZ

RT6560

POLIA DA CORREIA DENTADA — MED.: 64 X 35 FURO: 10

Cód. Referência	Aplicação
Nytron: 2072, **Cód. ORIGINAL:** BF7T6B209B, **Dayco:** ATB2338, **Gates:** T42153, **Ina:** 532013610 , **Vetor:** VT7023, **Zen:** 13340	**Sprinter** (310d - 2.8 8v Maxion) 1995/2019, **Sprinter** (310d - 2.8 8v Turbo Diesel HSD Maxion) 1995/2019, **Sprinter** (310d - 2.5 8v Maxion) 1995/2019, **Sprinter** (310d - 2.5 8v HSD Maxion) 1995/2019, **Sprinter** (310d - 2.5 8v Turbo Diesel HSD Maxion) 1995/2019, **Sprinter** (312d - 2.8 8v Maxion) 1995/2019, **Sprinter** (312d - 2.8 8v Turbo Diesel HSD Maxion) 1995/2019, **Sprinter** (312d - 2.5 8v Maxion) 1995/2019, **Sprinter** (312d - 2.5 8v HSD Maxion) 1995/2019, **Sprinter** (312d - 2.5 8v Turbo Diesel HSD Maxion) 1995/2019, **Sprinter** (412 - 2.8 8v Maxion) 1995/2019, **Sprinter** (412 - 2.8 8v Turbo Diesel HSD Maxion) 1995/2019, **Sprinter** (412 - 2.5 8v Maxion) 1995/2019, **Sprinter** (412 - 2.5 8v HSD Maxion) 1995/2019, **Sprinter** (412 - 2.5 8v Turbo Diesel HSD Maxion) 1995/2019

RT6561

TENSOR DA CORREIA DENTADA — MED.: 67 X 38

Cód. Referência	Aplicação
Nytron: 7738, **Cód. ORIGINAL:** ERR1972A, 69904704, 520103, 300369, 300269, 300069, **Dayco:** ATB2416, **Gates:** T41246, **Ina:** 531046510 , **SKF:** VKM004499, **Vetor:** VT7021, **Zen:** 13339	**Sprinter** (310d - 2.8 8v Maxion) 1995/2019, **Sprinter** (310d - 2.8 8v Turbo Diesel HSD Maxion) 1995/2019, **Sprinter** (310d - 2.5 8v Maxion) 1995/2019, **Sprinter** (310d - 2.5 8v HSD Maxion) 1995/2019, **Sprinter** (310d - 2.5 8v Turbo Diesel HSD Maxion) 1995/2019, **Sprinter** (312d - 2.8 8v Maxion) 1995/2019, **Sprinter** (312d - 2.8 8v Turbo Diesel HSD Maxion) 1995/2019, **Sprinter** (312d - 2.5 8v Maxion) 1995/2019, **Sprinter** (312d - 2.5 8v HSD Maxion) 1995/2019, **Sprinter** (312d - 2.5 8v Turbo Diesel HSD Maxion) 1995/2019, **Sprinter** (412 - 2.8 8v Maxion) 1995/2019, **Sprinter** (412 - 2.8 8v Turbo Diesel HSD Maxion) 1995/2019, **Sprinter** (412 - 2.5 8v Maxion) 1995/2019, **Sprinter** (412 - 2.5 8v HSD Maxion) 1995/2019, **Sprinter** (412 - 2.5 8v Turbo Diesel HSD Maxion) 1995/2019

RT6562

TENSOR DA CORREIA DENTADA

Cód. Referência	Aplicação
Cód. ORIGINAL: BF7T6B209, A0069904704, A0000300369, A0000300069, **SKF:** VKM4788, **Vetor:** VT7099, **Zen:** 12833	**Sprinter** (2.5 HSD Maxion) 1995/2019

RT6562FE

TENSOR DA CORREIA DENTADA

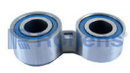

Cód. Referência	Aplicação
Cód. ORIGINAL: 0069904704, **SKF:** VKM4788, **Vetor:** VT7099, **Zen:** 12833	**Sprinter** (2.5 HSD Maxion) 1995/2019

RT6562RFE

TENSOR DA CORREIA DENTADA

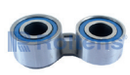

Cód. Referência	Aplicação
Cód. ORIGINAL: 0069904704	**Sprinter** (2.5 HSD Maxion) 1995/2019

RT6617

TENSOR DA CORREIA DENTADA — MED.: 66 X 33 FURO: 25

Cód. Referência	Aplicação
Nytron: 7738, **Cód. ORIGINAL:** LHP100860, LHP100680, BF7T6B209A, BF5T6B209A, **Dayco:** ATB2416, **Gates:** T41246, **Ina:** 531033110, **SKF:** VKM004499, **Vetor:** VT7021, **Zen:** 13339	**Sprinter** (310d - 2.8 8v Maxion) 1995/2019, **Sprinter** (310d - 2.8 8v Turbo Diesel HSD Maxion) 1995/2019, **Sprinter** (310d - 2.5 8v Maxion) 1995/2019, **Sprinter** (310d - 2.5 8v HSD Maxion) 1995/2019, **Sprinter** (310d - 2.5 8v Turbo Diesel HSD Maxion) 1995/2019, **Sprinter** (312d - 2.8 8v Maxion) 1995/2019, **Sprinter** (312d - 2.8 8v Turbo Diesel HSD Maxion) 1995/2019, **Sprinter** (312d - 2.5 8v Maxion) 1995/2019, **Sprinter** (312d - 2.5 8v HSD Maxion) 1995/2019, **Sprinter** (312d - 2.5 8v Turbo Diesel HSD Maxion) 1995/2019, **Sprinter** (412 - 2.8 8v Maxion) 1995/2019, **Sprinter** (412 - 2.8 8v Turbo Diesel HSD Maxion) 1995/2019, **Sprinter** (412 - 2.5 8v Maxion) 1995/2019, **Sprinter** (412 - 2.5 8v HSD Maxion) 1995/2019, **Sprinter** (412 - 2.5 8v Turbo Diesel HSD Maxion) 1995/2019

MERCEDES-BENZ

RT6618

TENSOR DA CORREIA DENTADA

Cód. Referência	Aplicação
Nytron: 7739, **Cód. ORIGINAL:** BF7T6B209B, BF7T6B209A, BF5T6B209B, BF5T6B209A, **Dayco:** ATB2591	**Sprinter** (310d - 2.8 8v Maxion) 1995/2019, **Sprinter** (310d - 2.8 8v Turbo Diesel HSD Maxion) 1995/2019, **Sprinter** (310d - 2.5 8v Maxion) 1995/2019, **Sprinter** (310d - 2.5 8v HSD Maxion) 1995/2019, **Sprinter** (310d - 2.5 8v Turbo Diesel HSD Maxion) 1995/2019, **Sprinter** (312d - 2.8 8v Maxion) 1995/2019, **Sprinter** (312d - 2.8 8v Turbo Diesel HSD Maxion) 1995/2019, **Sprinter** (312d - 2.5 8v Maxion) 1995/2019, **Sprinter** (312d - 2.5 8v HSD Maxion) 1995/2019, **Sprinter** (312d - 2.5 8v Turbo Diesel HSD Maxion) 1995/2019, **Sprinter** (412 - 2.8 8v Maxion) 1995/2019, **Sprinter** (412 - 2.8 8v Turbo Diesel HSD Maxion) 1995/2019, **Sprinter** (412 - 2.5 8v Maxion) 1995/2019, **Sprinter** (412 - 2.5 8v HSD Maxion) 1995/2019, **Sprinter** (412 - 2.5 8v Turbo Diesel HSD Maxion) 1995/2019

RT6622

POLIA DA CORREIA DO ALTERNADOR — MED.: 77 X 22 FURO: 17

Cód. Referência	Aplicação
Nytron: 1178, **Cód. ORIGINAL:** 735006717, **Dayco:** APV2085, **Ina:** 531067730, **SKF:** VKM4810, **Vetor:** VT7017, VT8398, **Zen:** 12896	**A160** (1.6 8v) 1999/2005, **A190** (1.9 8v) 2000/2005, **B170** (1.7 8v) 1999/..., **B180** (1.7 8v) 2010/2011, **B200** (2.0 8v Turbo) 2007/2011

RT6818

POLIA DO AR CONDICIONADO — MED.: 81 X 20 FURO: 8

Cód. Referência	Aplicação
Nytron: 7784, **Cód. ORIGINAL:** 52251292, **Dayco:** APV2886, **Ina:** 531032410, **SKF:** VKM34299H, **Vetor:** VT6821S10, **Zen:** 12854	**Sprinter** (2.5 8v Maxion Diesel) 1997/2000

RT6834

TENSOR DA CORREIA DO ALTERNADOR — MED.: 88 X 29

Cód. Referência	Aplicação
Nytron: 7832, **Cód. ORIGINAL:** ERR4708, BG2T10B300AA, 70520171, **Dayco:** APV1004, **Gates:** T38425, **Ina:** 534011720, **SKF:** VKM4781, **Vetor:** VT8018, **Zen:** 13155	**Sprinter 312** (OM014 2.5 8V) 1992/..., **Sprinter 412** (OM014 2.5 8V) 1997/2001, **Sprinter 310** (OM014 2.5 8V) 1992/...

RT6867

POLIA DA CORREIA DO ALTERNADOR — MED.: 74 X 40 FURO: 17

Cód. Referência	Aplicação
Nytron: 1314, **Cód. ORIGINAL:** 2R0145299, BG2T10B300AA, **Vetor:** VT8146N	**L2638** (OM457LA) 1998/2006, **LS1938** (OM457LA) 1998/2005, **Ls2638** (OM457LA) 1998/2006, **1938 S** (OM457LA) 1999/2006, **1944 S** (OM457LA) 2003/2005

RT7622

POLIA DA CORREIA DO ALTERNADOR — MED.: 77 X 22 FURO: 17

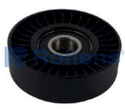

Cód. Referência	Aplicação
Nytron: 1178, **Cód. ORIGINAL:** 90571758, **Dayco:** APV2085, **Ina:** 531067730, **SKF:** VKM4810, **Vetor:** VT7017, VT8398, **Zen:** 12896	**A160** (1.6 8v) 1999/2005, **A190** (1.9 8v) 2000/2005, **B170** (1.7 8v) 2009/..., **B180** (1.7 8v) 2010/2011, **B200** (2.0 8v Turbo) 2007/2011

RT8006

POLIA DA CORREIA DO ALTERNADOR — MED.: 70 X 22

Cód. Referência	Aplicação
Nytron: 1176, **Cód. ORIGINAL:** 1662020419, **Dayco:** APV2205, **Ina:** 532040430, **Vetor:** VT8399, VT7024, **Zen:** 12862	**A160** (1.6 8v) 1999/2005, **A190** (1.9 8v) 2000/2005, **A200** (2.0 8v) 2006/2010, **B170** (1.7 8v) 2009/..., **B180** (1.7 8v) 2010/2011, **B200** (2.0 8v Turbo) 2007/2011, **B200** (2.0 8v) 2006/2010

RT8007

POLIA DA CORREIA DO ALTERNADOR — MED.: 77 X 22 FURO: 17

Cód. Referência	Aplicação
Nytron: 1178, **Cód. ORIGINAL:** 1662020519, **Dayco:** APV2085, **Gates:** T36183, **Ina:** 531067730, **SKF:** VKM4810, **Vetor:** VT7017, VT8398, **Zen:** 12896	**A160** (1.6 8v) 1999/2005, **A190** (1.9 8v) 2000/2005, **B170** (1.7 8v) 2009/..., **B180** (1.7 8v) 2010/2011, **B200** (2.0 8v Turbo) 2007/2011

MERCEDES-BENZ

RT8008

POLIA DA CORREIA DO ALTERNADOR — MED.: 64 X 18

Cód. Referência	Aplicação
Cód. ORIGINAL: 1662020719	**A160** (1.6 8v S / AR) 1999/2005, **A190** (1.9 8v S / AR) 2000/2005

RT8012

POLIA DA CORREIA DO ALTERNADOR — MED.: 70 X 26 FURO: 17

Cód. Referência	Aplicação
Nytron: 1228, **Cód. ORIGINAL:** F8CZ6C348AA, A0002020019, 6512000670, **Dayco:** APV2134, **Gates:** 38082, **SKF:** VKM4922, **Vetor:** VT8154, **Zen:** 12917	**C240** (2.6 18V) 2000/2003, **C280** (3.0 24v V6) 2008/2009, **C300** (3.0 24v V6) 2010/2011, **C320** (2.8 18v) 2001/2007, **GLK280** (3.0 24v V6) 2009/..., **GLK300** (3.0 24v V6) 2010/..., **Sprinter** (2.2 16v CDi - Eletrônico) 2001/2012, **C240** (2.4 18v) 1997/2000, **E240** (2.4 18v) 1997/2002, **C320** (3.2 18v) 2001/2005, **C350** (3.5 32v V8) 2006/2012, **C43** (4.3 24v V8) 1998/2000, **C55** (5.5 24v V8) 2005/2006, **CL500** (5.0 24v V8) 1999/2005, **CL500** (5.5 32v V8) 2006/2011, **CLK320** (3.2 18v) 1998/2005, **CLK350** (3.5 24v V8) 2006/2009, **CLK430** (4.3 24v V8) 1998/2002, **CLK500** (5.0 24v V8) 2003/2008, **CLK55** (5.4 24v V8) 2001/2006, **CLS350** (3.5 24v V6) 2006/2010, **CLS500** (5.0 24v V8) 2005/2010, **E320** (3.2 24v V6) 1997/2005, **E350** (3.5 24v V6) 2006/..., **E430** (4.3 24v V8) 1997/2002, **E500** (5.0 24v V8) 2003/2010, **E500** (5.5 32v V8) 2009/..., **E55** (5.4 24v V8) 1998/2006, **ML320** (3.2 18v V6) 1998/2002, **ML350** (3.5 24v V6) 2005/2012, **ML430** (4.3 24v V8) 1999/2001, **ML500** (5.0 24v V8) 2002/2007, **ML500** (5.5 32v V8) 2007/2010, **ML55** (5.4 24v V8) 2000/2005, **R500** (5.0 24v V8) 2006/2008, **R500** (5.5 32v V8) 2010/2011, **S320** (3.2 18v) 1998/2001, **S400** (3.5 24v V6) 2010/2011, **S500** (5.0 32v V8) 1999/2005, **S500** (5.5 32v V8) 2005/2011, **S55** (5.4 24v V8) 2001/2005, **SL350** (3.5 18v V6) 2006/2012, **SL500** (5.0 24v V8) 2001/2012, **SL500** (5.5 32v V8) 2006/2012, **SLK320** (3.2 18v) 2001/2004, **SLK350** (3.5 24v V6) 2005/2012, **SLK55** (5.5 24v V8) 2005/2011, **Accelo** (715 C Motor OM612LA) 2002/2011, **Sprinter 415** (2.2 DISEL) 2002/2011, **Sprinter 515** (515 CDI DIESEL) 2002/2011

RT8012CP

POLIA DA CORREIA DO ALTERNADOR

Cód. Referência	Aplicação
Cód. ORIGINAL: 6512000670, 272202101, 2722020819, 0002020919, 0002020019	**C240** (2.6 18V) 2000/2003, **C280** (3.0 24v V6) 2008/2009, **C300** (3.0 24v V6) 2010/2011, **C320** (2.8 18v) 2001/2007, **GLK280** (3.0 24v V6) 2009/..., **GLK300** (3.0 24v V6) 2010/..., **Sprinter** (2.2 16v CDi - Eletrônico) 2001/2012, **C240** (2.4 18v) 1997/2000, **E240** (2.4 18v) 1997/2002, **C320** (3.2 18v) 2001/2005, **C350** (3.5 32v V8) 2006/2012, **C43** (4.3 24v V8) 1998/2000, **C55** (5.5 24v V8) 2005/2006, **CL500** (5.0 24v V8) 1999/2005, **CL500** (5.5 32v V8) 2006/2011, **CLK320** (3.2 18v) 1998/2005, **CLK350** (3.5 24v V8) 2006/2009, **CLK430** (4.3 24v V8) 1998/2002, **CLK500** (5.0 24v V8) 2003/2008, **CLK55** (5.4 24v V8) 2001/2006, **CLS350** (3.5 24v V6) 2006/2010, **CLS500** (5.0 24v V8) 2005/2010, **E320** (3.2 24v V6) 1997/2005, **E350** (3.5 24v V6) 2006/..., **E430** (4.3 24v V8) 1997/2002, **E500** (5.0 24v V8) 2003/2010, **E500** (5.5 32v V8) 2009/..., **E55** (5.4 24v V8) 1998/2006, **ML320** (3.2 18v V6) 1998/2002, **ML350** (3.5 24v V6) 2005/2012, **ML430** (4.3 24v V8) 1999/2001, **ML500** (5.0 24v V8) 2002/2007, **ML500** (5.5 32v V8) 2007/2010, **ML55** (5.4 24v V8) 2000/2005, **R500** (5.0 24v V8) 2006/2008, **R500** (5.5 32v V8) 2010/2011, **S320** (3.2 18v) 1998/2001, **S400** (3.5 24v V6) 2010/2011, **S500** (5.0 32v V8) 1999/2005, **S500** (5.5 32v V8) 2005/2011, **S55** (5.4 24v V8) 2001/2005, **SL350** (3.5 18v V6) 2006/2012, **SL500** (5.0 24v V8) 2001/2012, **SL500** (5.5 32v V8) 2006/2012, **SLK320** (3.2 18v) 2001/2004, **SLK350** (3.5 24v V6) 2005/2012, **SLK55** (5.5 24v V8) 2005/2011, **Accelo** (715 C Motor OM612LA) 2002/2011, **Sprinter 415** (2.2 DISEL) 2002/2011, **Sprinter 515** (515 CDI DIESEL) 2002/2011

RT8013

POLIA DA CORREIA DO ALTERNADOR — MED.: 115 X 21 FURO: 10

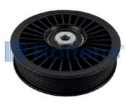

Cód. Referência	Aplicação
Nytron: 1253, **Cód. ORIGINAL:** A6112340393, **Dayco:** APV2121, **Gates:** T36212, **Ina:** 532010810 , **SKF:** VKM4766, **Vetor:** VT8160	**GLK220** (2.2 16V Diesel) 2013/..., **Sprinter** (2.2 16v CDi - Eletrônico) 2001/2012, **CL500** (5.5 32v V8) 2006/2011, **E500** (4.7 32v V8) 2012/..., **E500** (5.0 32v V8) 2009/..., **E63** (5.5 32v V8) 2012/..., **GL500** (4.7 32v V8) 2013/..., **S500** (4.7 32v V8) 2014/..., **S500** (5.5 32v V8) 2005/2011, **Accelo** (715c) 2002/2011

MERCEDES-BENZ

RT8014

POLIA DA CORREIA DO ALTERNADOR — MED.: 80 X 46 FURO: 10

Cód. Referência	Aplicação
Nytron: 1126, **Cód. ORIGINAL:** A0005500403, **Dayco:** APV2907, **Vetor:** VT8070, **Zen:** 13245	**Ls1938** 1998/2005, **L2638** 1998/2006, **Ls2638** 1998/2006, **1938** 1999/2006

RT8015

POLIA DO VENTILADOR — MED.: 80 X 29 FURO: 20

Cód. Referência	Aplicação
Nytron: 1224, **Dayco:** APV2409, **Ina:** 532023510, **SKF:** VKM4763, **Vetor:** VT8071, **Zen:** 13181	**Ls1938** (Ventilador OM457LA BOMBA DA AGUA) 1998/2005, **1938** (Ventilador OM457LA BOMBA DA AGUA) 1999/2005, **L2638** (Ventilador OM457LA BOMBA DA AGUA) 1998/2006, **Ls2638** (Ventilador OM457LA BOMBA DA AGUA) 1998/2006

RT8016

TENSOR DA CORREIA DO ALTERNADOR — MED.: 71 X 26

Cód. Referência	Aplicação
Nytron: 7865, **Cód. ORIGINAL:** A6462000570, 68001798AB, 6462000270, 6112000570, 6112000470, 6112000370, **Dayco:** APV2232, **Gates:** T38415, **Ina:** 533001710, **SKF:** VKM4818 , **Vetor:** VT8153, **Zen:** 13234	**Sprinter** (2.2 16v CDi) 2001/2012, **Accelo** (715C OM611LA) 2002/2011
Refil	
RT6036	

RT8017

TENSOR DA CORREIA DO ALTERNADOR — MED.: 74 X 34

Cód. Referência	Aplicação
Nytron: 7835, **Cód. ORIGINAL:** 9062002070, 9062001770, 9062001470, 9062000270, **Dayco:** APV1055, **Gates:** T38559, **Ina:** 531050920 , **SKF:** VKM4784, **Vetor:** VT8068, **Zen:** 13168	**915e** 2003/..., **Ls1938** 1998/2005, **Ls2638** 1998/2006, **L2838** 1998/2006, **Of1417** 1999/2003, **1938s** 1999/2006, **Lo914** 2000/2004, **2428** 2000/2006, **L1622** 2001/2005, **1318** 2002/2004, **1944s** 2003/2005, **1728s** 2003/2006, **Of1418** 2004/2007, **Lo915** 2004/2012, **1718** 2008/2011, **Of1519** 2012/..., **1215c** 1999/2004, **1718m** (4x2) 2002/2004 , **914c** (4x2) 1997/2003, **L1218** (Eletrônico) 2001/..., **L1418** (Eletrônico) 2001/..., **L1620** (Eletrônico) 2006/2011, **L1622** (Eletrônico) 2001/2005, **LO915** (Eletrônico) 2004/2012, **OH1418** (Eletrônico) 2004/2006, **Accelo** (915c) 2002/..., **Atron** (1319) 2012/..., **Atron** (1624) 2012/..., **Atron** (2324) 2011/..., **Axor** (2826) 2006/..., **Axor** (2831) 2006/..., **O500** (M) 2007/2012, **O500** (R) 2006/..., **O500** (U) 2006/..., **OF1721** (Euro 5) 2012/... , **OF1722** (M) 2004/..., **2423** (B) 1999/2009, **2423** (K) 1999/2009, **712c** (4x2) 1998/2003

RT8019

POLIA DA CORREIA DO ALTERNADOR — MED.: 54 X 27 FURO: 17

Cód. Referência	Aplicação
Nytron: 1212, **Cód. ORIGINAL:** A0002020419, 6512000770, **Dayco:** APV2935, **Vetor:** VT8454	**Accelo** (715 C Motor OM612LA) 2002/2011, **Sprinter** (515 CBI Disel) 2012/..., **Sprinter** (415 2.2 DIESEL) 2012/...

RT8019CP

POLIA DA CORREIA DO ALTERNADOR

Cód. Referência	Aplicação
Cód. ORIGINAL: 6512000770	**Sprinter 515** (2.2 16v CDI Diesel) 2012/..., **Sprinter 415** (2.2 16v CDI Diesel) 2012/...

RT8021

POLIA DA CORREIA DO ALTERNADOR — MED.: 81 X 44 FURO: 10

Cód. Referência	Aplicação
Nytron: 1219, **Cód. ORIGINAL:** A000550403, **Dayco:** APV2411, **Ina:** 532019510, **Vetor:** VT8168	**LS1938** (OM457LA) 1998/2005, **L2638** (OM457LA) 1998/..., **LS2638** (OM457LA) 1998/..., **1938-S** (OM457LA) 1998/2006

MERCEDES-BENZ

RT8022 — POLIA DO VENTILADOR

Cód. Referência	Aplicação
Mercedes-Benz: A000.550.1633	**OM457LA** (TODOS) TODOS

RT8024 — POLIA DO TENSOR DO ALTERNADOR

Cód. Referência	Aplicação
Mercedes-Benz: A457.200.3270/9042000370	**AXOR 1933/1930/25401930S LS/2636** (OM 500) TODOS

RT8025 — POLIA DA CORREIA DO ALTERNADOR

MED.: 78 X 42 FURO: 17

Cód. Referência	Aplicação
Nytron: 1269, **Cód. ORIGINAL:** A4572003170, **SKF:** VKM4929, **Vetor:** VT8232, **Zen:** 13183	**Axor** (2035s OM457LA) 2005/..., **Axor** (2036s OM457LA) 2012/..., **Axor** (2040s OM457LA) 2005/..., **Axor** (2041s OM457LA) 2012/..., **Axor** (2044s OM457LA) 2005/..., **Axor** (2536S OM457LA) 2012..., **Axor** (2540S OM457LA) 2005..., **Axor** (3340S OM457LA) 2005..., **Axor** (3341S OM457LA) 2012..., **Axor** (3344S OM457LA) 2005..., **Axor** (4140K OM457LA) 2006...

RT8045 — TENSOR DA CORREIA DO ALTERNADOR

MED.: 74 X 38

Cód. Referência	Aplicação
Nytron: 7834, **Cód. ORIGINAL:** 572000070, 4572002570, 4572001770, **Dayco:** APV1095, **Gates:** T38570, **Ina:** 531051020, **SKF:** VKM4783 , **Vetor:** VT8067, **Zen:** 13167	**1938s** (OM457LA) 1999/2006, **1944s** (OM457LA) 2003/2005, **L2638** (OM457LA) 1998/2006, **LS1938** (OM457LA) 1998/2005, **Ls2638** (OM457LA) 1998/2006

RT8047 — TENSOR DA CORREIA DO ALTERNADOR

MED.: 77 X 30

Cód. Referência	Aplicação
Nytron: 7840, **Cód. ORIGINAL:** 4602000970, 4572001970, **Dayco:** APV1096, **Gates:** T38542, **Ina:** 534005410, **SKF:** VKMCV51017, **Vetor:** VT8208	**Axor** (2035s) 2005/..., **Axor** (2040s) 2005/..., **Axor** (2044s) 2005/..., **Atron 1635** (OM457 LA) 2006..., **1634** (OM457 LA) 2001..., **1944** (OM457 LA) 2002/2005, **2638** (OM457 LA) 2006...

RT8048 — TENSOR DA CORREIA DO ALTERNADOR

MED.: 83 X 34

Cód. Referência	Aplicação
Nytron: 7866, **Cód. ORIGINAL:** 4572004270, 4572003070, **Dayco:** APV1096, **Ina:** 531060530 , **SKF:** VKMCV51007, **Vetor:** VT8204, **Zen:** 13164	**Axor** (2035s) 2005/..., **Axor** (2040s) 2005/..., **Axor** (2044s) 2005/..., **Axor** (2540S OM457LA) 2005/..., **Axor** (2544S OM457LA) 2005/..., **Axor** (2640S OM457LA) 2005/..., **Axor** (3340S OM457LA) 2005/..., **Axor** (3344S OM457LA) 2005/...

RT8049 — TENSOR DA CORREIA DO ALTERNADOR

MED.: 78 X 42

Cód. Referência	Aplicação
Nytron: 7869, **Cód. ORIGINAL:** 4572004370, 4572003170, **Dayco:** APV2446, **Gates:** T38662, **Ina:** 534053910, **SKF:** VKMCV51008, **Vetor:** VT8186, **Zen:** 13165	**Axor** (2035s) 2005/..., **Axor** (2036s) 2012/..., **Axor** (2040s) 2005/..., **Axor** (2041s) 2012/..., **Axor** (2044s OM457LA) 2005/..., **Axor** (2540S OM457LA) 2005/..., **Axor** (2544S OM457LA) 2005/..., **Axor** (2640S OM457LA) 2005/..., **Axor** (3340S OM457LA) 2005/..., **Axor** (3344S OM457LA) 2005/..., **Axor** (2536S OM457LA) 2012/..., **Axor** (2541S OM457LA) 2012/..., **Axor** (2641S OM457LA) 2012/..., **Axor** (2644S OM457LA) 2005/..., **Axor** (3341S OM457LA) 2012/..., **Axor** (4140K OM457LA) 2006/..., **Axor** (4141K OM457LA) 2012/..., **Axor** (4144K OM457LA) 2006/...
Refil	
RT8025	

RT8050 — TENSOR DA CORREIA DO ALTERNADOR

MED.: 75 X 37

Cód. Referência	Aplicação
Nytron: 7864, **Cód. ORIGINAL:** 4572003270, 4572002770, **Dayco:** APV2941, **SKF:** VKM4798, **Vetor:** VT8173, **Zen:** 13172	**0500** (GL Articulado), **0500** (GLE Articulado), **0500** (RS 1636) 2003/2011, **0500** (RS 1735) 2003/2011, **0500** (RS 1833) 2003/2011, **0500** (RS 1835) 2003/2011, **0500** (RS 1836) 2003/2011, **0500** (RSD 2036) 2003/2011, **0500** (RSD 2042) 2003/2011, **0500** (RSD 2236) 2003/2011, **0500** (RSD 2336) 2003/2011, **0500** (RSD 2436) 2003/2011, **0500** (RSD 2442) 2003/2011, **0500** (RSD 2443) 2003/2011, **0500** (RSD 2736) 2003/2011

MERCEDES-BENZ

RT8051

POLIA DA CORREIA DO ALTERNADOR — MED.: 52 X 30 FURO: 10

Cód. Referência	Aplicação
Nytron: 1138, **Cód. ORIGINAL:** A0049818425, **Dayco:** APV2908, **SKF:** VKM04897A, **Vetor:** VT8140, **Zen:** 13198	**710** 1992/1995, **710** 1996/1999, **710** 2000/2003, **Oh1318** 1988/1997, **O371 UI** 1994/1996, **Of1620** 1995/1998, **Lk1620** 1996/..., **1723** 1997/2001, **Of1721** 1997/2004, **1720** 1997/2006, **Oh1420** 1999/2003, **Lo610** 2000/2002, **1420** 2002/2005, **Lo712** 2006/2008, **Lo812** 2006/2008, **1418r** (OM366A) 1998/2001, **1718a** 1999/2001, **710** (Plus Eletrônico) 2003/..., **Lo814** (OM364A) 1996/2001, **OH1421I** 1998/2004, **OH1421I** (Gás) 1997/1998, **OH1623I** (Gás) 1998/2004

RT8053

TENSOR DA CORREIA DO ALTERNADOR — MED.: 65 X 24

Cód. Referência	Aplicação
Cód. ORIGINAL: 6512001870, 6512000470, **Dayco:** APV2982, **Gates:** T39166, **Vetor:** VT8615, **Zen:** 13415	**Sprinter 515** (2.2 16v CDI Diesel) 2012/..., **Sprinter 415** (2.2 16v CDI Diesel) 2012/...

RT8054

TENSOR DA CORREIA DO ALTERNADOR — MED.: 81 X 33

Cód. Referência	Aplicação
Nytron: 7855, **Cód. ORIGINAL:** 9062002670, **Dayco:** APV1110, **Ina:** 534005710, **SKF:** VKMCV51014, **Vetor:** VT8304, **Zen:** 13173	**OF1417**, **OF1722**, **Atego** (2425 OM904LA BOMBA DA AGUA), **Atego** (1315 OM904LA BOMBA DA AGUA) 2005/2010, **Atego** (1418 OM904LA BOMBA DA AGUA) 2004/2012, **Atego** (1419 OM904LA BOMBA DA AGUA) 2012..., **Atego** (1518 OM904LA BOMBA DA AGUA) 2005/2012, **Atego** (1718 OM904LA BOMBA DA AGUA) 2005/2012, **Atego** (1719 OM904LA BOMBA DA AGUA) 2012..., **Atego** (1725 OM904LA BOMBA DA AGUA) 2004/2012, **Atego** (1726 OM904LA BOMBA DA AGUA) 2012...., **Atego** (1728 OM904LA BOMBA DA AGUA) 2007/2012, **Atego** (1729 OM904LA BOMBA DA AGUA) 2012..., **Atego** (2425 OM904LA BOMBA DA AGUA) 2005/2012, **Atego** (2426 OM904LA BOMBA DA AGUA) 2005/2012, **Axor** (2533)

RT8055

TENSOR DA CORREIA DO ALTERNADOR — MED.: 80 X 25

Cód. Referência	Aplicação
Cód. ORIGINAL: 1022007770, 1022006970, 1022006670, 1022006070, 1022003470, 1022003370, 1022001270, **Dayco:** APV2254, **Vetor:** VT8306	**190e** (2.3 8v) 1986/1993, **230e** (2.3 8v) 1988/1993

RT8056

TENSOR DA CORREIA DO ALTERNADOR — MED.: 80 X 26

Cód. Referência	Aplicação
Dayco: APV2254, **Ina:** 534000710, **Vetor:** VT8307	**190e** (2.3 8v) 1985/1993, **190e** (2.3 8v) 1986/1991, **230e** (2.3 8v) 1988/1993

RT8057

TENSOR DA CORREIA DO ALTERNADOR — MED.: 70 X 25

Cód. Referência	Aplicação
Cód. ORIGINAL: 1032000870, 1032000770, 1032000670, 1032000470, **Ina:** 531017620, **SKF:** VKM71003	**260e** (2.6 12v) 1991/1993, **C280** (2.8 24v) 1993/2001, **E280** (2.8 24v) 1993/1995, **SL280** (2.8 24v) 1993/1999, **C36** (3.6 24v) 1995/1997, **E320** (3.2 24v) 1993/1997, **SL320** (3.2 24v) 1993/1999, **300** (E - 3.0 12v) 1991/1993, **300** (SE - 3.0 12v) 1991/1993, **300** (SE - 3.2 12v) 1991/1993, **300** (SL - 3.0 12v) 1991/1993, **300** (TE - 3.0 12v) 1991/1993

RT8058

TENSOR DA CORREIA DO ALTERNADOR — MED.: 80 X 32

Cód. Referência	Aplicação
Cód. ORIGINAL: 1192000270, 1192000170, **Ina:** 534007720, **Vetor:** VT8302	**S420** (4.2 32v V8) 1993/1994, **S500** (5.0 32v V8) 1993/1998, **500** (E - 5.0 32v V8) 1991/1993, **500** (SEL - 5.0 32v V8) 1991/1993

MERCEDES-BENZ

RT8059

TENSOR DA CORREIA DO ALTERNADOR — MED.: 71 X 33

Cód. Referência	Aplicação
Cód. ORIGINAL: 1042000570, **Vetor:** VT7010	**S320** (3.2 24v) 1991/1998, **300** (SE - 3.2 24v) 1991/1993

RT8060

TENSOR DA CORREIA DO ALTERNADOR

Cód. Referência	Aplicação
Cód. ORIGINAL: 1622003270, 1042000870, **Ina:** 533008230, **SKF:** VKM38100, **Vetor:** VT8305	**C280** (2.8 24v) 1997/2001, **E280** (2.8 18v) 1993/2005, **SL280** (2.8 24v) 1993/1995, **C36** (3.6 24v) 1995/1997, **E320** (3.2 24v) 1993/1997, **SL320** (3.2 24v) 1993/1999

RT8061

TENSOR DA CORREIA DO ALTERNADOR — MED.: 76 X 28

Cód. Referência	Aplicação
Cód. ORIGINAL: 2712000470, **Vetor:** VT8478	**C180** (1.6 16v) 2013/..., **C180** (1.8 16v) 2011/..., **C200** (1.8 16v) 2009/..., **C250** (1.8 16v) 2011/..., **Clc200** (1.8 16v) 2009/2011, **Clk200** (1.8 16v) 2009/2010, **E250** (1.8 16v) 2011/..., **Slk200** (1.8 16v) 2009/2012, **Slk250** (1.8 16v) 2012/...

RT8063

POLIA DA CORREIA DO ALTERNADOR — MED.: 91 X 27 FURO: 8

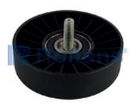

Cód. Referência	Aplicação
Cód. ORIGINAL: 2712060019, **SKF:** VKM38073	**C180** (1.8 16v) 2011/..., **C180** (1.6 16v Turbo) 2013/..., **C200** (1.8 16v) 2006/..., **Clc200** (1.8 16v) 2009/2011, **Clk200** (1.8 16v) 2009/2010, **Slk200** (1.8 16v) 2005/2012

RT8064

POLIA DA CORREIA DO ALTERNADOR — MED.: 76 X 28 FURO: 17

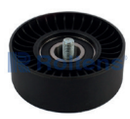

Cód. Referência	Aplicação
Nytron: 1301, **Cód. ORIGINAL:** 2712000570, **Vetor:** VT8561	**C180** (1.8 16v) 2011/..., **C180** (1.6 16v Turbo) 2013/..., **C200** (1.8 16v) 2006/..., **Clc200** (1.8 16v) 2009/2011, **Clk200** (1.8 16v) 2009/2010, **Slk200** (1.8 16v) 2005/2012

RT8065

TENSOR DA CORREIA DO ALTERNADOR — MED.: 65 X 26

Cód. Referência	Aplicação
Cód. ORIGINAL: A2742001570, A2742000870, A2742000770, A2742001370	**C180** (1.6 16v) 2013/2018, **C200** (2.0 16v) 2013/2018, **C200** (2.0 16v) 2015/2018, **C250** (2.0 16v) 2014/2018, **C300** (2.0 16v) 2014/2018, **E200** (2.0 NGT) 2013/2016, **E180** (1.6 16v) 2013/2016, **E200** (2.0 16v) 2013/2016, **E200** (2.0 16v) 2017/2018, **E250** (2.0 16v) 2013/2016, **E300** (2.0 16v) 2015/2018, **GLK200** (2.0 16v) 2015/2018, **Glk250** (2.0 16v), **GLC250** (2.0 16v Flexfuel) 2015/2018, **GLC250** (2.0 16v CNG) 2015/2018, **C180** (1.6 16v Blue Efficiency) 2012/2014

RT8066

POLIA DA CORREIA DO ALTERNADOR — MED.: 85 X 25 FURO: 9

Cód. Referência	Aplicação
Vetor: VT8419	**E200** (2.0 16v) 2017/2019

RT8068

TENSOR DA CORREIA DO ALTERNADOR — MED.: 65 X 22

Cód. Referência	Aplicação
Cód. ORIGINAL: 2702000070, 2702000170, 2702000370, A2702000070, A2702000170, A2702000370	**A160** (W176 M270) 2012/2019, **A180** (W176 M270) 2012/2019, **A200** (W176 M270) 2012/2019, **A220** (W176 M270) 2012/2019, **A250** (W176 M270) 2012/2019, **A45** (W176 M270) 2012/2019, **B160** (W246 M270) 2011/2019, **B180** (W246 M270) 2011/2019, **B200** (W246 M270) 2011/2019, **B220** (W246 M270) 2011/2019, **B250** (W246 M270) 2011/2019, **C160** (W205 M270) 2013/2019, **CLA180** (C117 M270) 2013/2019, **CLA200** (C117 M270) 2013/2019, **CLA220** (C117 M270) 2013/2019, **CLA250** (C117 M270) 2013/2019, **CLA45** (C117 M270 AMG) 2013/2019, **CLS180** (R172 M270) 2016/2019, **Gla180** (X156 M270) 2013/2019, **Gla200** (X156 M270) 2013/2019, **Gla220** (X156 M270) 2013/2019, **Gla250** (X156 M270) 2013/2019, **Gla45** (X156 M270 AMG) 2013/2019

MERCEDES-BENZ

RT8072

TENSOR DA CORREIA DO ALTERNADOR — MED.: 65 X 26

Cód. Referência	Aplicação
Cód. ORIGINAL: A6512002170, A6512001570, 6512002170, 6512001570	**GLK-Class** (X204 - 220 CDI 4-matic (204.984, 204.997)) 12-2008/06-2015

RT8073

TENSOR DA CORREIA DO ALTERNADOR — MED.: 65 X 26

Cód. Referência	Aplicação
Cód. ORIGINAL: A2742001270, A2742000470, A2742000070, 2742001470, 2742000670, 2742000270, **Gates:** T39338, **Ina:** 534057010, **SKF:** VKM38530, **Vetor:** VT8628	**C300** 09-2015/08-2018, **C250** (T-Model) 03-2014/08-2014, **C300** (T-Model) 09-2015/05-2018, **C300** (Cabriolet) 06-2016/05-2018, **E250** (Avantgarde Turbo VR4) 01-2013/12-2016, **E300** (Cabriolet) 06-2017/..., **E300** (Coupe) 12-2016/..., **SLC 300** 01-2016/..., **SLK 300** 07-2015/...

RT8074

TENSOR DA CORREIA DO ALTERNADOR

LANÇAMENTO

Cód. Referência	Aplicação
Mercedes-Benz: 1122000870, 1122000670	**C240** TODOS, **E240/E280/E320/E430/E500** TODOS, **ML500** (5.0 24 V V8) 2005/2007, **ML55AMG** (5.4 24 V V8) 2000/2005, **ML430** (4.3 24V V8) 1998/2002, **R500 4 MATIC** (5.0 32 V V8) 2006/2007, **S500** (5.0 24 V V8) 1998/2005, **S55 AMG KOMPRESSOR** (5.4 32 V V8) 1998/2005, **SLK55 AMG** (5.4 32 V V8) 1998/2005, **E430** (4.3 24 V V8) 1997/1999, **E500** (2002/2005) 2002/2005, **G55 AMG KOMPRESSOR** (5.4 24 V V8) 2009/2012, **ML430** (4.3 24 V V8) 1998/2002, **ML55 AMG** (5.4 24 V V8) 2000/2005, **ML500** (5.0 24 V V8) 2001/2005, **ML500 4MATIC** (5.0 24 V V8) 2005/2007, **CL500 COUPE** (5.0 24 V V8) 199/2005, **CLK55 AMG COUPE** (5.4 24 V V8) 2001/2006, **CLK430 COUPE** (4.3 24 V V8) 1998/2002, **CLK500 COUPE** (5,0 24 V V8) 2002/2006, **CLS500 COUPE** (5.0 24 V V8) 2004/2006, **CLS55 AMG COUPE** (5.4 24 V V8) 2004/2006, **E55 AMG KOMPRESSOR** (5.4 24 V V8) 2002/2006, **E430 T-MODELL** (4.3 24 V V8) 199/2003

RT8313

POLIA DA CORREIA DO ALTERNADOR — MED.: 65 X 24 FURO: 17

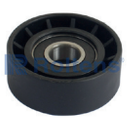

Cód. Referência	Aplicação
Nytron: 1181, 1124, **Cód. ORIGINAL:** 6512000370 , 6512000270, **Dayco:** APV3079, **Zen:** 12931	**GLK220** (2.2 16V Diesel) 2013/..., **Sprinter 415** (2.2 DIESEL) 2012/..., **Sprinter 515** (CDI DIESEL) 2012/...

RT8313CP

POLIA DA CORREIA DO ALTERNADOR

Cód. Referência	Aplicação
Cód. ORIGINAL: 6512000370, 6512000270	**GLK220** (2.2 16V Diesel) 2013/..., **Sprinter 515** (2.2 16v CDI Diesel) 2012/..., **Sprinter 415** (2.2 16v CDI Diesel) 2012/...

RT9073CP

POLIA DA CORREIA DO ALTERNADOR — MED.: 65 X 26 FURO: 17

Cód. Referência	Aplicação
Cód. ORIGINAL: A2742001270, A2742000470, A2742000070, 2742001470, 2742000670, 2742000270, A6512002170, A6512001570, 6512002170, 6512001570, A2742001570, A2742000870, A2742000770, A2742001370, 6C1Q6A228AB	**C180** (1.6 16v) 2013/2018, **C200** (2.0 16v) 2013/2018, **C200** (2.0 16v) 2015/2018, **C250** (2.0 16v) 2014/2018, **C300** (2.0 16v) 2014/2018, **E200** (2.0 NGT) 2013/2016, **E180** (1.6 16v) 2013/2016, **E200** (2.0 16v) 2013/2016, **E200** (2.0 16v) 2017/2018, **E250** (2.0 16v) 2013/2016, **E300** (2.0 16v) 2015/2018, **GLK200** (2.0 16v) 2015/2018, **Glk250** (2.0 16v), **GLC250** (2.0 16v Flexfuel) 2015/2018, **GLC250** (2.0 16v CNG) 2015/2018, **C180** (1.6 16v Blue Efficiency) 2012/2014, **GLK-Class** (X204 - 220 CDI 4-matic (204.984, 204.997)) 12-2008/06-2015, **C300** 09-2015/08-2018, **C250** (T-Model) 03-2014/08-2014, **C300** (T-Model) 09-2015/05-2018, **C300** (Cabriolet) 06-2016/05-2018, **E250** (Avantgarde Turbo VR4) 01-2013/12-2016, **E300** (Cabriolet) 06-2017/..., **E300** (Coupe) 12-2016/..., **SLC 300** 01-2016/..., **SLK 300** 07-2015/...

MINI

RT8315
POLIA DA CORREIA DO ALTERNADOR — MED.: 65 X 24 FURO: 17

Cód. Referência	Aplicação
Nytron: 1124, **Cód. ORIGINAL:** 575161, **Dayco:** APV3079, **SKF:** VKM4913, **Vetor:** VT8089 / VT8136, **Zen:** 12931	**Cooper** (One - 1.6 16v) 2006/..., **Cooper** (S - 1.6 16v Turbo) 2006/...

RT8568
TENSOR DA CORREIA DO ALTERNADOR — MED.: 65 X 25

Cód. Referência	Aplicação
Nytron: 7909, **Cód. ORIGINAL:** 1611425480, 3648850, 7571015, 7534398, 5751G9, 5751E7, 11287571015, 11287534398, **Dayco:** APV2465, **Ina:** 534031810, **Vetor:** VT8443	**Cooper** (One - 1.6 16v) 2006/..., **Cooper** (S One - 1.6 16v Turbo) 2006/...

RT8733
POLIA DO SISTEMA COMUTÁVEL DA BOMBA D'ÁGUA — MED.: 75 X 27 FURO: 6

Cód. Referência	Aplicação
Cód. ORIGINAL: V759883280, **Vetor:** VT8444	**Cooper** (One - 1.6 16v) 2006/..., **Cooper** (S One - 1.6 16v Turbo) 2006/...

RT9053
SISTEMA COMUTÁVEL DE BOMBA D'ÁGUA C/ SENSOR — MED.: 75 X 26

Cód. Referência	Aplicação
Cód. ORIGINAL: BH3T10B300AA, 5262500, V759883280, 120455, 11287538832, **Dayco:** APV3627	**Cooper** (R56 - 1.6 16v) 2006/..., **Cooper** (R57 - 1.6 16v) 2006/..., **Cooper** (R60 - 1.6 16v) 2006/..., **One** (R56 - 1.6 16v) 2006/..., **One** (R56 - 1.6 16v Turbo) 2006/..., **John** (Cooper Works ALL4 R60 - 1.6 16v) 2006/..., **Cooper** (S ALL4 R60 - 1.6 16v) 2006/..., **Cooper** (S R55 - 1.6 16v) 2006/..., **Cooper** (S R56 - 1.6 16v) 2006/..., **Cooper** (S R57 - 1.6 16v) 2006/..., **Cooper** (S R58 - 1.6 16v) 2006/..., **Cooper** (S R60 - 1.6 16v) 2006/...

MITSUBISHI

RT6030
POLIA DA CORREIA DO ALTERNADOR — MED.: 65 X 27 FURO: 8

Cód. Referência	Aplicação
Nytron: 1171, **Cód. ORIGINAL:** 93336184, **Dayco:** APV2891, **SKF:** VKM60014A, **Vetor:** VT7022, **Zen:** 13380	**ASX** (2.0 16v) 2011/2012, **Lancer** (2.0 16v) 2007/2012, **Outlander** (2.4 16v) 2009/2011, **Outlander** (2.0 16v) 2012

RT6406
POLIA DA CORREIA DO ALTERNADOR — MED.: 54 X 11 FURO: 10

Cód. Referência	Aplicação
Nytron: 2060, **Cód. ORIGINAL:** 88440, MR985030, **Dayco:** APV2913, **SKF:** VKM4804, **Vetor:** VT8357, **Zen:** 12970	**L200** (Triton - 3.2 16v Diesel) 2008/...

RT6604
POLIA DA CORREIA DENTADA — MED.: 59 X 32 FURO: 10

Cód. Referência	Aplicação
Nytron: 2052, **Cód. ORIGINAL:** 2481033024, **Dayco:** ATB2011, **Gates:** T42017, **Ina:** 532007420, **SKF:** VKM85000, **Vetor:** VT8457, VT8079, **Zen:** 13047	**Airtrek** (2.4 16v 4G64) 2003/2008, **Colt** (1.8 16v) 1995/1997, **Expo** (2.4 16v) 1992/1997, **Galant** (2.0 16v) 1992/2000, **Lancer** (1.8 16v) 1992/2000, **Lancer** (2.0 16v) 1999/2007, **Space Wagon** (2.0 16v) 1993/1995, **Eclipse** (2.0 Mota 4G63) 1991/1999, **Space Wagon** (2.4 16v Mot.4G54) 1993/2004, **Pajero** (1.8 16v Mot. 4G93, DOHC) 1999/2002, **L200** (Triton - 2.4 16v Flex) 2013/...

RT7618FE
POLIA DA CORREIA DO ALTERNADOR — MED.: 50 X 12 FURO: 17

Cód. Referência	Aplicação
Nytron: 2057, **Cód. ORIGINAL:** MB609139, **Dayco:** APV2910, **Vetor:** VT8082, **Zen:** 13241	**L200** (2.5 8v TDi) 1996/2002, **L300** (2.5 8v TDi) 1995/2000, **Pajero** (Sport - 2.8 8v Diesel) 1999/2005

MITSUBISHI

RT7619

PARAFUSO REGULADOR DE VALVULAS

Cód. Referência	Aplicação
Mitsubishi: L 200	**L200** (TODOS) TODOS

RT7766

TENSOR DA CORREIA DO ALTERNADOR — MED.: 65 X 12 FURO: 10

Cód. Referência	Aplicação
Nytron: 2056, **Cód. ORIGINAL:** MR233147, **Dayco:** APV2911, **Vetor:** VT8081, **Zen:** 13240	**L200** (2.5 8v TDi) 1999/2007, **Pajero** (Sport - 2.5 8v Diesel) 2006/2011

RT8004

TENSOR DA CORREIA DENTADA — MED.: 61 X 30

Cód. Referência	Aplicação
Nytron: 7789, **Cód. ORIGINAL:** MD329625, MD050135, 2431742020, 2431742010, 2431742000, **Dayco:** ATB2114, **Gates:** T42129, **Ina:** 531023220, **SKF:** VKM75601, **Vetor:** VT8063, **Zen:** 13060	**L200** (2.5 8v TDi) 1991/2012, **L300** (2.5 8v TDi) 1995/2000, **Pajero** (2.5 8v TDi) 2006/2011

RT8005

TENSOR DA CORREIA DENTADA — MED.: 58 X 22

Cód. Referência	Aplicação
Nytron: 7757, **Cód. ORIGINAL:** MD050125, 2335742030, 2335742020, 2335742010, **Dayco:** ATB2099, **Gates:** T42130, **Ina:** 531023120, **SKF:** VKM75612, **Vetor:** VT8064, **Zen:** 13057	**L200** (2.5 8v TDi) 1991/2012, **L300** (2.5 8v TDi) 1995/2000, **Pajero** (2.5 8v TDi) 2006/2011

RT8009

TENSOR DA CORREIA DENTADA — MED.: 60 X 31 FURO: 10

Cód. Referência	Aplicação
Nytron: 2051, **Cód. ORIGINAL:** SMD182537, MD334999, MD334548, MD182537, **Dayco:** ATB2339, **Gates:** T41054, **Ina:** 531019320, **SKF:** VKM75064, **Vetor:** VT8072, **Zen:** 13085	**Airtrek** (2.0 16v) 2005/2007, **Eclipse** (2.0 16v) 1995/1999, **Expo** (2.4 16v) 1992/1997, **Galant** (2.0 16v) 1992/2000, **Lancer** (2.0 16v) 1993/1995, **Space Wagon** (2.4 16v) 1993/2004, **Space Wagon** (2.0 16v) 1999/2007, **L200** (Triton - 2.4 16v) 2013/...

RT8010

TENSOR DA CORREIA DENTADA — MED.: 61 X 31 FURO: 10

Cód. Referência	Aplicação
Nytron: 2049, **Cód. ORIGINAL:** MD129355, 2445033020, 2445033010, 2441032553, **Dayco:** ATB2010, **Gates:** T41046, **Ina:** 531012020, **SKF:** VKM75144, **Vetor:** VT8073, **Zen:** 13073	**Eclipse** (2.0 16v) 1991/1994

RT8011

TENSOR DA CORREIA DENTADA — MED.: 59 X 32 FURO: 10

Cód. Referência	Aplicação
Nytron: 2050, **Cód. ORIGINAL:** MD169592, **Dayco:** ATB2358, **Ina:** 531019620, **SKF:** VKM75009, **Vetor:** VT8074, **Zen:** 13069	**Lancer** (1.8 16v) 1992/2000, **Pajero** (1.8 16v) 1999/2002

RT8120

TENSOR HIDRÁULICO DA CORREIA DENTADA

Cód. Referência	Aplicação
Cód. ORIGINAL: 2441039001, **Vetor:** VT8483	**Pajero** (3.0 24v V6) 1994/2002, **Pajero** (3.0 12v V6) 1994/2002, **Pajero** (Sport - 3.0 24v V6) 1998/2006

RT8123

TENSOR HIDRÁULICO DA CORREIA DENTADA

Cód. Referência	Aplicação
Cód. ORIGINAL: MD308587, **Vetor:** VT8558	**Space Wagon** (2.0 16v) 1993/1995, **L200** (Triton - 2.4 16v) 2013/...

MITSUBISHI

RT8124

TENSOR HIDRÁULICO DA CORREIA DENTADA

Cód. Referência	Aplicação
Cód. ORIGINAL: 1145A055	**Outlander** (3.0 24v V6) 2008/...

RT8126

TENSOR HIDRÁULICO DA CORREIA DENTADA

Cód. Referência	Aplicação
Cód. ORIGINAL: MD369715, MD308086	**Eclipse** (2.0 16v) 1995/1999, **Space Wagon** (2.4 16v) 1993/2004

RT8190

TENSOR DA CORREIA DO ALTERNADOR

LANÇAMENTO

Cód. Referência	Aplicação
Fiat: 53138049	**Outlander** (2.4 16 V) 2006/2012, **Outlander Sport** (2.0 16 v) 2010/...

RT9010

TENSOR DA CORREIA DENTADA — MED.: 60 X 24 FURO: 10

Cód. Referência	Aplicação
Nytron: 2064, **Cód. ORIGINAL:** 86462125, ITB60H29, J1145053, 4505525, MN137247, **Dayco:** ATB2587, **Vetor:** VT8230	**Airtrek** (2.4 16v) 2005/..., **Grandis** (2.4 16v) 2005/...

RT9011

TENSOR DA CORREIA DENTADA — MED.: 59 X 32

Cód. Referência	Aplicação
Nytron: 7774, **Cód. ORIGINAL:** MD320174, **Dayco:** ATB2356, **Gates:** T41212, **Ina:** 531034720, **SKF:** VKM4897, **Vetor:** VT8076, **Zen:** 13088	**Pajero** (1.8 16v) 1999/2002, **Pajero** (TR4 - 2.0 16v) 2004/...

RT9012

TENSOR DA CORREIA DENTADA — MED.: 59 X 32

Cód. Referência	Aplicação
Nytron: 7777, **Cód. ORIGINAL:** MD104578, 2441035060, 2441035020, 2441035010, 2441035000, **Dayco:** ATB2125, **Gates:** T41048, **Ina:** 531012520, **SKF:** VKM75004, **Vetor:** VT8077, **Zen:** 13046	**Pajero** (3.0 12v V6) 1992/05-1994

RT9013

TENSOR DA CORREIA DO ALTERNADOR — MED.: 65 X 25

Cód. Referência	Aplicação
Cód. ORIGINAL: K04891595AE, 1345A079, 1345A060, 1345A059, 1345A008, 04891595AE, 04891595AC, 04891595AB, 04891595AA, 04627742AA, **Dayco:** APV2987, **Gates:** T39053, **Ina:** 534032510, **Vetor:** VT8431, VT8550	**ASX** (2.0 16v) 2010/2012, **Lancer** (2.0 16v) 2007/..., **Outlander** (2.4 16v) 2009/2011, **Outlander** (2.0 16v) 2012/...

RT9015

TENSOR DA CORREIA DO ALTERNADOR — MED.: 80 X 29

Cód. Referência	Aplicação
Cód. ORIGINAL: MN149179, **Ina:** 534028510, **SKF:** VKM65009, **Vetor:** VT8373	**Airtrek** (2.0 16v) 2005/2007, **Airtrek** (2.4 16v) 2003/2008, **Grandis** (2.4 16v) 2005/2008, **Lancer** (2.0 16v) 2004/2007

MITSUBISHI

RT9017

POLIA DA CORREIA DO ALTERNADOR — MED.: 80 X 26 FURO: 17

Cód. Referência	Aplicação
Cód. ORIGINAL: MN149179, **Vetor:** VT8473	**Airtrek** (2.0 16v) 2005/2007, **Airtrek** (2.4 16v) 2003/2008, **Grandis** (2.4 16v) 2005/2008, **Lancer** (2.0 16v) 2004/2007

RT9018

POLIA DA CORREIA DO ALTERNADOR — MED.: 60 X 23

Cód. Referência	Aplicação
Cód. ORIGINAL: 1145A042	**Outlander** (3.0 24v V6) 2007/2017

RT9019

TENSOR DA CORREIA DO ALTERNADOR — MED.: 80 X 32

Cód. Referência	Aplicação
Cód. ORIGINAL: MD367192, 1345A078, **Vetor:** VT8505	**Pajero** (3.5 24v V6) 2000/2004, **Pajero** (3.8 24v V6) 2004/..., **L200** (Triton - 3.5 24V V6) 2008/..., **Pajero** (Dakar - 3.5 24v V6) 2011/..., **Pajero** (Sport - 3.5 24v V6) 2006/2011

RT9020

POLIA DA CORREIA DENTADA — MED.: 59 X 36 FURO: 10

Cód. Referência	Aplicação
Nytron: 2059, **Cód. ORIGINAL:** MD319022, **Dayco:** ATB2336, **Gates:** T42018, **Ina:** 532014820, **SKF:** VKM85002, **Vetor:** VT8080, **Zen:** 13053	**3000gt** (3.0 24v V6) 1991/1998, **Diamante** (3.0 24v V6) 1991/1993, **Eclipse** (3.0 24v V6) 2000/2001, **Pajero** (3.0 24v V6) 06-1994/2002, **Eclipse** (3.8 24v V6) 2006/2011, **Pajero** (3.0 12v V6) 06-1994/2002, **Pajero** (3.5 24v V6) 1998/2004, **Pajero** (3.8 24v V6) 2004, **Pajero** (Sport - 3.0 24v V6) 1998/2006, **L200** (Triton - 3.5 24V V6) 2008/..., **Pajero** (Sport - 3.5 24v V6) 2006/2011, **Pajero** (Dakar - 3.5 24v V6) 2011, **Galant** (2.5 v6 24v) 1992/2019

RT9021

TENSOR DA CORREIA DENTADA — MED.: 60 X 35 FURO: 10

Cód. Referência	Aplicação
Nytron: 2058, **Cód. ORIGINAL:** MD140071, 2445039810, 2445035530, 2445035510, **Dayco:** ATB2345, **Gates:** T41039, **Ina:** 531005120, **SKF:** VKM75000, **Vetor:** VT8078, **Zen:** 13054	**Eclipse** (3.0 24v V6) 2000/2001, **Pajero** (3.0 24v V6) 1994/2002, **Eclipse** (3.8 24v V6) 2006/2011, **Pajero** (3.0 12v V6) 1994/2002, **Pajero** (3.5 24v V6) 1998/2004, **Pajero** (3.8 24v V6) 2004/..., **Pajero** (Sport - 3.0 24v V6) 1998/2006, **L200** (Triton - 3.5 24V V6) 2008/..., **Pajero** (Dakar - 3.5 24v V6) 2011/..., **Pajero** (Sport - 3.5 24v V6) 2006/2011

RT9022

POLIA DA CORREIA DO ALTERNADOR — MED.: 90 X 25

Cód. Referência	Aplicação
Nytron: 7788, **Cód. ORIGINAL:** 2528135010, MD308882, MD166381, MD102451, 2528139010, **Dayco:** APV2198, **Gates:** 36882, **Ina:** 532038120, **SKF:** VKM4898, **Vetor:** VT8075, **Zen:** 13059	**Airtrek** (2.4 16v) 2003/2008, **Colt** (1.6 16v) 1995/1997, **Eclipse** (3.0 24v V6) 2000/2001, **Grandis** (2.4 16v) 2005/2008, **Lancer** (2.0 16v) 1999/2007, **Lancer** (1.6 16v) 1995/2000, **Pajero** (3.0 24v V6) 1994/2002, **Pajero** (1.8 16v) 1999/2002, **Pajero** (Sport - 3.0 24v V6) 1998/2006, **Pajero** (TR4 - 2.0 16v) 2004/..., **Pajero** (3.0 12v V6) 1992/2002, **Pajero** (3.5 24v V6) 1998/2000, **Diamant** (3.0 24v V6) 1991/2001, **Pajero** (3.5 24v V6) 1998/..., **Pajero** (3.0 24v V6) 1994/2006, **Pajero** (3.8 24v V6) 2003/..., **Pajero** (3.0 12v V6 - SOHC) 1992/2002, **Pajero** (2.0 16v - TR4) 2000/2015, **L200** (Triton - 3.5 24v V6) 2008/...

RT9023

TENSOR DA CORREIA DENTADA — MED.: 55 X 18 FURO: 8

Cód. Referência	Aplicação
Nytron: 2055, **Cód. ORIGINAL:** 2335733130, 2335733120, 2335733350, 2335738001, MD115976, MD185544, MD192068, MD352473, 1023300GS, **Dayco:** ATB2261, **Gates:** T41047, **Ina:** 531012120, **SKF:** VKM75044, **Vetor:** VT8065, **Zen:** 13045	**L300** (2.4 Diesel), **Airtrek** (2.0 16v) 2005/2007, **Airtrek** (2.4 16v) 2003/2008, **Colt** (1.8 16v) 1990/1992, **Eclipse** (2.0 16v) 1989/2000, **Expo** (2.4 16v), **Galant** (2.0 16v) 1992/..., **Galant** (2.0 8v) 1992/1996, **Grandis** (2.4 16v) 2005/2008, **Lancer** (2.0 16v) 1999/2007, **Lancer** (1.8 16v) 1990/1992, **Space Wagon** (2.4 16v) 1993/2004, **Space Wagon** (2.0 16v) 1992/..., **L200** (Triton - 2.4 16v Flex) 2013/...

MITSUBISHI

RT9037

TENSOR DA CORREIA DENTADA — MED.: 60 X 24

Cód. Referência	Aplicação
Nytron: 7758, **Cód. ORIGINAL:** MD011536, **Dayco:** ATB2113, **Gates:** T41043, **Ina:** 531012420, **SKF:** VKM75033, **Vetor:** VT8148, **Zen:** 13048	**L200** (2.4 Diesel), **L300** (2.4 Diesel), **Galant** (2.4 16v) 1994/1997, **Space wagon** (2.4 16v) 1994/2004

RT9048

TENSOR DA CORREIA DENTADA — MED.: 57 X 33

Cód. Referência	Aplicação
Cód. ORIGINAL: MD315265, MD175375, **SKF:** VKM75002	**Colt** (1.6 16v) 1995/1997, **Lancer** (1.6 16v) 1995/2000, **Mirage** (1.6 16v) 1991/1995

RT9049

TENSOR DA CORREIA DENTADA — MED.: 60 X 23

Cód. Referência	Aplicação
Cód. ORIGINAL: 1145A042	**Outlander** (3.0 24v V6) 2008/...
Refil	
RT9018	

RT9050

TENSOR DA CORREIA DO ALTERNADOR — MED.: 70 X 31

Cód. Referência	Aplicação
Cód. ORIGINAL: 1345A090	**ASX** (2.0 16v) 2013/..., **Lancer** (2.0 16v) 2012/2017, **Outlander** (2.0 16v) 2012/2017

RT9051

POLIA DA CORREIA DENTADA — MED.: 70 X 23 FURO: 10

Cód. Referência	Aplicação
Cód. ORIGINAL: 5320646, 1145A026, 654798	**Outlander** (3.0 VL AWD ES V6) 2007, **Outlander** (3.0 VL AWD GT V6 A/T) 2010/2016, **Outlander** (3.0 VL AWD GT V6 A/T) 2012/2013 , **Outlander** (3.0 VL AWD LS V6) 2007, **Outlander** (3.0 VL AWD LS V6 A/T) 2008, **Outlander** (3.0 VL AWD XLS V6) 2007, **Outlander** (3.0 VL AWD XLS V6 A/T) 2008/2010, **Outlander** (3.0 VL AWD XLS V6 A/T) 2008/2011, **Outlander** (3.0 V6 4WD GT) 2006/2017, **Outlander** (3.0 V6 4WD LS) 2006/2017, **Outlander** (3.0 V6 4WD XLS) 2006/2017, **Outlander** (3.0 V6 4WD ES) 2006/2017, **Outlander** (3.0 24v V6 SOHC Diesel) 2007/...

RT9056

POLIA DA CORREIA DO ALTERNADOR — MED.: 90 X 30 FURO: 10/42

Cód. Referência	Aplicação
Cód. ORIGINAL: 2528135060, 2528135050, 2528135020, MD374877, MD327654, MD368209 , **Gates:** T36495, **SKF:** VKM65045	**Airtrek** (2.4 16v) 2003/2008, **Eclipse** (3.0 24v V6) 2000/2001, **Grandis** (2.4 16v) 2005/2008, **Lancer** (2.0 16v) 1999/2007, **Lancer** (1.6 16v) 1995/2000, **Pajero** (3.5 24v V6) 2000/2004, **Pajero** (3.8 24v V6) 2004/..., **Pajero** (Sport - 3.0 24v V6) 1998/2006, **L200** (Triton - 3.5 24V V6) 2008/..., **Pajero** (Dakar - 3.5 24v V6) 2011/..., **Pajero** (Sport - 3.5 24v V6) 2006/2011

RT9062

POLIA DA CORREIA DO ALTERNADOR — MED.: 70 X 28 FURO: 10

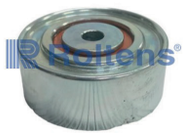

Cód. Referência	Aplicação
Cód. ORIGINAL: 1341A089	**L200 Tríton Sport** (2.4 Diesel) 2016/...

RT9064

TENSOR DA CORREIA DO ALTERNADOR

LANÇAMENTO

Cód. Referência	Aplicação
Cód. ORIGINAL: 1345A119	**L200** (Triton 2.4 Diesel) 2016/...

MITSUBISHI

RT9065
LANÇAMENTO

POLIA DA CORREIA DO ALTERNADOR — MED.: 70 FURO: 10

Cód. Referência	Aplicação
Mitsubishi: 1341A051, **Vetor:** VT8669	**L200 TRITON** (2.4 16 V DIESEL) 2016/...

MWM

RT6827

TENSOR DA CORREIA DO ALTERNADOR — MED.: 89 X 31

Cód. Referência	Aplicação
Nytron: 7718, **Cód. ORIGINAL:** 2RP903157, **Dayco:** APV2882, **Vetor:** VT8029	**Volare** (W8 Eletronico MWM ACTEON 4.12TCE / 6.12TCE) 2005/2008, **Volare** (W9 Eletronico MWM ACTEON 4.12TCE / 6.12TCE) 2006/2012

NISSAN

RT1010

TENSOR DA CORREIA DO ALTERNADOR — MED.: 70 X 26

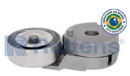

Cód. Referência	Aplicação
Cód. ORIGINAL: 11955JD21A, 11955JD20A, 11955ET00A, **Dayco:** APV2671, **Ina:** 534044210, **Vetor:** VT8331	**Livina** (1.8 16v - MR18DE (Utilizar correia 6pk1200 a 6pk1205)) 09/14, **Tiida** (1.8 16v - MR18DE (Utilizar correia 6pk1200 a 6pk1205)) 07/..., **X-Trail** (2.0 16v - MR20DE) 08/10, **Sentra** (2.0 16v - MR20DE (Utilizar correia 6pk1200 a 6pk1205)) 06/12, **Sentra** (2.0 16v - MR20DE (Utilizar correia 6pk1210 a 6pk1212)) 13/...

RT1011

POLIA DA CORREIA DO ALTERNADOR — MED.: 70 X 26 FURO: 17

Cód. Referência	Aplicação
Nytron: 1115, **Cód. ORIGINAL:** 11955JD21A, 11955JD20A, 11955ET00A, **Dayco:** APV2867, **Gates:** 36166, **Vetor:** VT8035, **Zen:** 12853	**Livina** (1.8 16v) 2009/..., **Sentra** (2.0 16v) 2007/..., **Tiida** (1.8 16v) 2008/..., **X-Trail** (2.0 16v) 2008/2009

RT6026

POLIA DA CORREIA DO ALTERNADOR — MED.: 70 X 26 FURO: 17

Cód. Referência	Aplicação
Nytron: 1129, **Cód. ORIGINAL:** 940703410074, **Dayco:** APV2856, **SKF:** VKM60001A, **Vetor:** VT7080, **Zen:** 13212	**Frontier** (2.8 TD) 2002/2008, **Xterra** (2.8 TD) 2002/2008

RT6026CP

POLIA DA CORREIA DO ALTERNADOR — MED.: 70 X 26 FURO: 8/10

Cód. Referência	Aplicação
Nytron: 1129CP, 1128, **Cód. ORIGINAL:** 940703800024, **Dayco:** APV2868, **SKF:** VKM4834 , **Vetor:** VT8036, VT7001	**Frontier** (2.8) 2002/2008, **Xterra** (2.8) 2003/2008

RT6028CP

POLIA DA CORREIA DO ALTERNADOR — MED.: 70 X 26 FURO: 8

Cód. Referência	Aplicação
Nytron: 1128, **Cód. ORIGINAL:** BF9T19A216BA, **Dayco:** DYV705, **SKF:** VKM4834, **Vetor:** VT7001	**Frontier** (2.8 12v TDi) 2002/2008, **Xterra** (2.8 12v TDi) 2003/2008

RT6030

POLIA DA CORREIA DO ALTERNADOR — MED.: 65 X 27 FURO: 8

Cód. Referência	Aplicação
Nytron: 1171, **Cód. ORIGINAL:** 93336184, **Dayco:** APV2891, **SKF:** VKM60014A, **Vetor:** VT7022, **Zen:** 13380	**Livina** (1.6 16v) 2010/...

NISSAN

RT6216

POLIA DA CORREIA DO ALTERNADOR — MED.: 79 X 25 FURO: 8

Cód. Referência	Aplicação
Nytron: 1226, **Cód. ORIGINAL:** 940703800014, **Dayco:** APV2086, **Ina:** 531071810, **SKF:** VKM4836 , **Vetor:** VT7026, **Zen:** 13250	**Xterra** (2.8 12v TDi) 2003/2008, **Frontier** (2.8 12v Diesel) 2002/2008

RT6437

POLIA DA CORREIA DO ALTERNADOR — MED.: 70 X 33 FURO: 10

Cód. Referência	Aplicação
Nytron: 2096, **Cobra:** FE107031, **Cód. ORIGINAL:** 11927ED00BA, 11927ED00B, 11927ED008, 11927ED000, 119275HW0A, 119271HC0D, 119271HC0A, **Dayco:** APV3073, **Gates:** T36608, **Ina:** 532078010, **SKF:** VKM62022, **Vetor:** VT8445	**Kicks** (1.6 L 16V DOHC L4) 2016/..., **Livina** (1.6 L 16V DOHC L4) 2009/..., **March** (1.6 L 16V DOHC L4) 2011/..., **March** (1.0 L 16V DOHC L4) 2012/..., **Versa** (1.6 L 16V DOHC L4) 2011/..., **Versa** (1.0 L 16V DOHC L4) 2011/...

RT6714

POLIA DA CORREIA DO ALTERNADOR — MED.: 70 X 34 FURO: 17

Cód. Referência	Aplicação
Cobra: FE177034, **Cód. ORIGINAL:** 1662075011, 1662031010, 1662031011, 1662031012, 11955X00D, 1662075010, 166200C020, 1662075020, 1662075021, 1662075030, 119555X00B, 119555X00C, 119555X00E, 166200C011, **Vetor:** VT8543	**Frontier** (2.5 L 16V DOHC L4 YD25ETI Diesel) 2008/..., **Pathfinder** (2.5 L 16V DOHC L4 YD25DDTI Diesel) 2005/...

RT6831

TENSOR DA CORREIA DO ALTERNADOR — MED.: 70 X 26

Cód. Referência	Aplicação
Nytron: 7819, **Cód. ORIGINAL:** MSB34102, MSB34101, BF9T10B300AA, 93354738, 93342438, 93342246, 93341438, 93297735, 6008001592002, **Dayco:** APV2855, **SKF:** VKM60013A, **Vetor:** VT7000, **Zen:** 12899	**Frontier** (2.8 12v TDi) 2002/2008, **Xterra** (2.8 12v TDi) 2003/2008

RT6898

TENSOR DA CORREIA DO ALTERNADOR — MED.: 70 X 34

Cód. Referência	Aplicação
Nytron: 7933, **Cód. ORIGINAL:** 11955-5X00D, 11955-5X00C, 119555X00E, 119555X00B, **Dayco:** APV2842, **Gates:** T39170, **Ina:** 534043510 , **SKF:** VKM62028, **Vetor:** VT8586	**Frontier** (2.5 L 16V DOHC L4 YD25ETI Diesel) 2008/..., **Pathfinder** (2.5 L 16V DOHC L4 YD25DDTI Diesel) 2005/...

RT7026

POLIA DA CORREIA DO ALTERNADOR — MED.: 71 X 26 FURO: 17

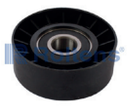

Cód. Referência	Aplicação
Nytron: 1129, **Cód. ORIGINAL:** 940703410074, **Dayco:** APV2856, **SKF:** VKM60001A, **Vetor:** VT7080, **Zen:** 13212	**Frontier** (2.8 TD) 2002/2008, **Xterra** (2.8 TD) 2002/2008

RT7626

POLIA DA CORREIA DO ALTERNADOR — MED.: 74 X 22 FURO: 17

Cód. Referência	Aplicação
Nytron: 1222, **Cód. ORIGINAL:** 940703810094, **Dayco:** APV2854, **SKF:** VKM4835, **Vetor:** VT7002	**Frontier** (2.8 Turbo Diesel MWM), **Xterra** (2.8 Turbo Diesel MWM)

RT8031

SUPORTE DO VENTILADOR

Cód. Referência	Aplicação
Nytron: 5021, **Cód. ORIGINAL:** 93342307	**Frontier** (2.8 16v TDi) 2002/2008, **Xterra** (2.8 16v TDi) 2003/2008

NISSAN

RT8031A

SUPORTE DO VENTILADOR

Cód. Referência	Aplicação
Cód. ORIGINAL: 940706050096, 960706050076, 940706050044, 93354759	**Frontier** (2.8 16v TDi) 2002/2008, **Xterra** (2.8 16v TDi) 2003/2008

RT8319

TENSOR DA CORREIA DENTADA — MED.: 59 X 29 FURO: 8

Cód. Referência	Aplicação
Nytron: 7769, **Cód. ORIGINAL:** 82986, 8200704394, 8200454895, 8200103069, 8200035827, 1307700QAG, 082952, **Dayco:** ATB2219, **Gates:** T43126, **Ina:** 531040410, **SKF:** VKM16002, **Vetor:** VT8086, **Zen:** 12783	**March** (1.0 16v) 2012/...

RT8392

POLIA DA CORREIA DO ALTERNADOR — MED.: 60 X 25 FURO: 17

Cód. Referência	Aplicação
Nytron: 1151, **Cobra:** LH176026, **Cód. ORIGINAL:** 93160256, 9198527, 4506194, 4410595, **Dayco:** APV2159 / DYV801, **Gates:** T36176, **Ina:** F-124059, **SKF:** VKM 34132, **Vetor:** VT08090, **Zen:** 12838	**Livina** (1.6 L 16V DOHC L4) 2009/...

RT8405

TENSOR DA CORREIA DENTADA — MED.: 66 X 32 FURO: 8

Cód. Referência	Aplicação
Nytron: 7759, **Cód. ORIGINAL:** 8200585576, 8200244615, 77001081117, 130701192R, 1307000QAB, **Dayco:** ATB2246, **Gates:** T43064, **Ina:** 531040930, **SKF:** VKM16020L, **Vetor:** VT8099, **Zen:** 12782	**Livina** (1.6 16v) 2010/...

RT8409

POLIA DA CORREIA DENTADA — MED.: 55 X 32 FURO: 10

Cód. Referência	Aplicação
Nytron: 1156, **Cód. ORIGINAL:** 1307000QAA, **Dayco:** ATB2077, **Gates:** T41237, **Ina:** 532022110 , **SKF:** VKM4597, **Vetor:** VT8101, **Zen:** 12811	**Livina** (1.6 16v) 2010, **Tiida** (1.6 16v) 2010

RT8414

POLIA DA CORREIA DO ALTERNADOR — MED.: 60 X 26 FURO: 17

Cód. Referência	Aplicação
Nytron: 1151, **Cód. ORIGINAL:** 8200277606, 1192500QAF, 1192700QAA, 5751.97, 5751.A2, 5751C8, 7700102872, 7700102931, 8200104754, 8200403954, 8200603359, 9649675880, 9652046680, 7700104092, **Dayco:** APV2159, **Gates:** T36176, **Ina:** 532024310 , **SKF:** VKM4802, **Vetor:** VT8090, **Zen:** 12838	**LIVINA** (1.6 16v C/ACD+DH) 2010/..., **MARCH** (1.6 16v C/ACD+DH) 2012/..., **Tiida** (1.6 16v C/ACD+DH) 2010/..., **Versa** (1.6 16v C/ACD+DH) 2011/...

RT8417

POLIA DA CORREIA DO ALTERNADOR — MED.: 80 X 15 FURO: 12

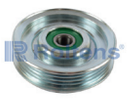

Cód. Referência	Aplicação
Cód. ORIGINAL: 11925VC80A, 11925VC80, 11925VC801, 11925EB70A	**Frontier** (2.5 16v Diesel C/ DH) 2008/2010, **Pathfinder** (2.5 16v Diesel C/ DH) 2006/2009

RT8432

POLIA RÍGIDA DO ALTERNADOR — MED.: 55 X 26 FURO: 17

Cód. Referência	Aplicação
Cobra: 2200, **Cód. ORIGINAL:** 7701477689, 6001547291, 7700110616, **SKF:** VKM03612A, **Vetor:** VT8560, **Zen:** 5676	**Tiida** (1.5 DCi) 2009/2007, **Tiida** (1.8) 2009/2007

NISSAN

RT8435

TENSOR DA CORREIA DO ALTERNADOR — MED.: 70 X 33

Cód. Referência	Aplicação
Cód. ORIGINAL: 119481HC0A, 119281HC0B, 119271HC0A, 11931HC0A, 119321HC0A, 119291HC0B, 119301HC0A, **Vetor:** VT8197	**Kicks** (1.6 L 16V DOHC L4) 2016/..., **Livina** (1.6 L 16V DOHC L4) 2009/..., **March** (1.6 L 16V DOHC L4) 2011/..., **March** (1.0 L 16V DOHC L4) 2012/..., **Versa** (1.6 L 16V DOHC L4) 2011/..., **Versa** (1.0 L 16V DOHC L4) 2011/...

RT8439

TENSOR DA CORREIA DO ALTERNADOR — MED.: 84 X 25 FURO: 12

Cód. Referência	Aplicação
Cód. ORIGINAL: 1192531U02, 1192531U0C, 1192531U01, 1192531U05, 1192531U0B, 1192531U04, 1192531U00, 11925EB310, 11925EB32A	**Frontier** (2.5) 2008/2016

RT8442

TENSOR DA CORREIA DO ALTERNADOR — MED.: 67 X 29

Cód. Referência	Aplicação
Cód. ORIGINAL: A4708600000, 11955001QJ, 11955001QC, 117508712R	**Frontier** (2.3 CD 16v Diesel) 2019/...

RT8442CP

POLIA DA CORREIA DO ALTERNADOR — MED.: 67 X 29

Cód. Referência	Aplicação
Cód. ORIGINAL: 117508712R, A4708600000, 11955001QJ, 11955001QC	**Frontier** (2.3 16V) 2019/...

RT8443

POLIA DA CORREIA DO ALTERNADOR

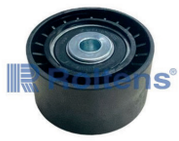

Cód. Referência	Aplicação
Cód. ORIGINAL: 11750-00Q2E, 8200725951, 119230802R, 119230802R, **Dayco:** APV3178, **Gates:** T36380, **Ina:** 532053410, **SKF:** VKM36087	**Frontier** (2.3 16V) 2019/..

RT8500CP

POLIA DA CORREIA DO ALTERNADOR — MED.: 65 X 24 FURO: 8

Cód. Referência	Aplicação
Cód. ORIGINAL: 8200360524, 1175000Q0D, 1175000Q1D, 1175000Q1G, 1175000QAR, 1175000QAU, 117501083R, 1175000Q0B, 8100861569, 1175000Q0B, 8200460446, 8200608550, 8200612619, 8200861569, 8300360524, 8300460446, 8300612619, 117509654R	**Livina** (1.6 16v) 2010/...

RT8581

TENSOR DA CORREIA DO ALTERNADOR — MED.: 65 X 24

Cód. Referência	Aplicação
Nytron: 7843, **Cód. ORIGINAL:** 8200612619, 1175000Q0D, 1175000Q1D, 1175000Q1G, 1175000QAR, 1175000QAU, 117501083R, 117509654R, 8100861569, 8200360524, 1175000Q0B, 8200608550, 8200861569, 8300360524, 8300460446, 8300612619, 1175000Q0B, 8200460446, **Dayco:** APV2477, **Ina:** 534026910, **SKF:** VKM36055, **Vetor:** VT8247	**Livina** (1.6 16v) 2010/...
Refil	
RT8500CP	

OPEL

RT6008
TENSOR DA CORREIA DENTADA — MED.: 70 X 26

Cód. Referência	Aplicação
Cód. ORIGINAL: 90531965, 55565236	**Combo van**, **Agila** (Hatchback - H00), **Astra** (Hatchback - F08), **Astra** (Hatchback - F48), **Astra** (Sedan - F69), **Astra** (Station Wagon - F35), **Corsa** (Hatchback) 1973, **Corsa** (Hatchback) 1978, **Corsa** (Hatchback) 1979, **Corsa** (Hatchback - F08), **Corsa** (Hatchback - F68), **Meriva** (Minivan)

PEUGEOT

RT2021
POLIA DA CORREIA DO ALTERNADOR — MED.: 70 X 26 FURO: 10

Cód. Referência	Aplicação
Nytron: 1207, **Cód. ORIGINAL:** A118111210CA, **Dayco:** APV2933, **Gates:** 36497, **Vetor:** VT8349	**Partner** (1.8 8v C/ACD) 1999/2003

RT3001
AMORTECEDOR HIDRÁULICO DO TENSOR DA CORREIA DO ALTERNADOR

Cód. Referência	Aplicação
Cód. ORIGINAL: 96218349, 575152, **Dayco:** APV2227, **Ina:** 533001210	**206** (1.6 16v) 1999/2008, **206** (1.4 8v) 2004/..., **206** (1.6 8v) 1999/2001

RT3002
AMORTECEDOR HIDRÁULICO DO TENSOR DA CORREIA DO ALTERNADOR

Cód. Referência	Aplicação
Cód. ORIGINAL: 96200388, 575181, 575179, 575144, 575143	**206** (1.6 16v) 1999/2008, **306** (1.8 8v) 1997/2001, **406** (3.0 24v V6) 1998/2000, **407** (3.0 24v V6) 2007/2009, **605** (3.0 24v V6) 1997/1999, **607** (3.0 24v V6) 2000/2005, **Partner** (1.8 8v) 1996/2008, **206** (1.6 8V ate OPR 09155 C/AR) 1999/2001, **206** (1.4 8V ate OPR 09155 C/AR) 2004/2008, **206** (3.0 24v v6 ate OPR 09155 C/AR) 2004/2008, **206** (3.0 24v v6 C/AR) 1999/2001, **406** (3.0 24v v6) 1997/1999

RT3046
TENSOR DA CORREIA DENTADA

LANÇAMENTO

Cód. Referência	Aplicação
Citroën: LR005.362, 0829ES, **Land Rover:** LR009395, **Peugeot:** 0829FS	**Boxer** (2.0 16 V) 2016/...

RT5200
POLIA DO VIRABREQUIM — MED.: 127 X 36 FURO: 30

Cód. Referência	Aplicação
Cód. ORIGINAL: 0515K6	**306** (2.0) 1997/1998, **307** (2.0), **406** (2.0) 1995/2004, **306** (1.8) 1997/1998, **307** (1.8), **406** (1.8) 1995/2000, **605** (2.0) 1994/1999, **806** (2.0) 1998/2000, **306** (Avec Hayon - 2.0 S16) 1996/2001, **306** (Avec Hayon - 2.0) 1997/2001, **306** (Avec Hayon - 1.8) 1997/2001, **306** (Break - 2.0) 1997/2002, **306** (Break - 1.8) 1997/2002, **306** (Cabriolet - 2.0) 1997/2002, **306** (Cabriolet - 1.8) 2000/2002, **405** (II - 2.0) 1994/1995, **406** (Break - 2.0) 1996/2004, **406** (Break - 1.8) 1996/2000, **406** (Coupe - 2.0) 1997/2004

RT5201
POLIA DO VIRABREQUIM — MED.: 128 X 19 FURO: 7

Cód. Referência	Aplicação
Cód. ORIGINAL: 0515J3	**106** (1.6 16v) Todos, **Partner** (1.6 16v) Todos

PEUGEOT

RT5202

POLIA DO VIRABREQUIM — MED.: 143 X 25

Cód. Referência	Aplicação
Cód. ORIGINAL: 9650653380, 9636924480, 0515R8, 0515P1, 0515N0, 0515K1	**206** (1.6 16v) 2000/..., **206** (1.4 16v) 2003/..., **207** (1.6 16v) 2006/..., **207** (1.4 16v) 2006/..., **307** (1.6 16v) 2001/2003, **307** (1.4 16v) 2003/..., **1007** (1.4 16v) 2006/..., **1007** (1.6 16v) 2005/..., **206** (1.1) 1998/..., **206** (1.4) 1998/..., **206** (1.4 SW) 2002/..., **207** (1.4e) 2006/..., **207** (1.4 SW) 2007/..., **307** (1.4) 2001/2009, **206** (1.6) 1998/1999, **307** (1.6) 2001/2006, **Partner** (1.6 16v) 2000/..., **206** (CC - 1.6 16v) 2001/2002, **206** (SW - 1.4 16v) 2003/..., **206** (SW - 1.6 16v) 2002/..., **206** (SW - 1.1) 2002/..., **307** (Bioflex - 1.6 16v) 2007/..., **307** (CC - 1.6 16v) 2004, **307** (SW - 1.6 16v) 2002/2003

RT5205

POLIA DO VIRABREQUIM — MED.: 127 X 25 FURO: 30

Cód. Referência	Aplicação
Cód. ORIGINAL: 0515H6	**406** (2.0 Turbo) 1996/2004, **605** (2.0 Turbo) 1991/1999, **306** (1.8 ST) 1994/1997, **306** (2.0 ST) 1994/2001, **306** (Break - 1.8) 1997/2002, **306** (Avec Hayon - 2.0 XSi) 1993/2001, **306** (Avec Hayon - 1.8) 1993/2001, **306** (Cabriolet - 2.0) 1994/2002, **306** (Cabriolet - 1.8) 1994/2002, **405** (II - 1.6) 1992/1995, **405** (II - 1.8) 1992/1996, **405** (II Break - 2.0 - 4x4) 1992/1996, **405** (II Break - 2.0) 1992/1996, **405** (II Break - 1.6) 1992/1996, **406** (Break - 2.0 Turbo) 1996/2004, **806** (Expert Camionnette - 1.8) 1996/2000

RT6266

BUCHA SUPERIOR DO GARFO DE EMBREAGEM

Cód. Referência	Aplicação
Cód. ORIGINAL: 217511	**306** (1.6 8v Gasolina) 1994/2001, **205** (1.4 8v Gasolina) 1992/1998, **206** (1.6 16v Gasolina) 1998/2004, **206** (1.6 8v Gasolina) 1998/2004, **206** (1.4 8v Flex) 2005/2010, **206** (1.6 16v Flex) 2005/2010, **206** (1.4 8v Gasolina) 2005/2010, **106** (1.0 8v Gasolina) 1994/2001, **206** (SW - 1.6 16v Flex) 2005/2008 , **206** (SW - 1.4 8v Flex) 2005/2008

RT6267

BUCHA INFERIOR DO GARFO DE EMBREAGEM

Cód. Referência	Aplicação
Cód. ORIGINAL: 217512	**306** (1.6 8v Gasolina) 1994/2001, **205** (1.4 8v Gasolina) 1992/1998, **206** (1.6 16v Gasolina) 1998/2004, **206** (1.6 8v Gasolina) 1998/2004, **206** (1.4 8v Flex) 2005/2010, **206** (1.6 16v Flex) 2005/2010, **206** (1.4 8v Gasolina) 2005/2010, **106** (1.0 8v Gasolina) 1994/2001, **206** (SW - 1.6 16v Flex) 2005/2008 , **206** (SW - 1.4 8v Flex) 2005/2008

RT6548

POLIA DA CORREIA DENTADA — MED.: 71 X 34 FURO: 8

Cód. Referência	Aplicação
Nytron: 1277, **Dayco:** ATB1005, **Gates:** T42183, **Ina:** 532044110, **SKF:** VKM22390, **Vetor:** VT8210 , **Zen:** 13299	**Boxer** (2.3 16v Multijet) 2009/...

RT6549

POLIA DA CORREIA DO ALTERNADOR — MED.: 71 X 29 FURO: 10

Cód. Referência	Aplicação
Nytron: 1255, **Cód. ORIGINAL:** 504000412, **Dayco:** APV1074, **Ina:** 532029810, **SKF:** VKM32301, **Vetor:** VT8209, **Zen:** 13345	**Boxer** (2.3 16v Multijet) 2009/...

RT6621

POLIA DA CORREIA DO ALTERNADOR — MED.: 71 X 29 FURO: 17

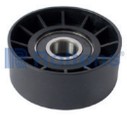

Cód. Referência	Aplicação
Nytron: 1241, **Cód. ORIGINAL:** 46750224, **Dayco:** APV3075, **Vetor:** VT8011, **Zen:** 13236	**Boxer** (2.3 16v Multijet) 2009/...

PEUGEOT

RT6627

POLIA DA CORREIA DO ALTERNADOR — MED.: 65 X 27 FURO: 10

Cód. Referência	Aplicação
Nytron: 1239, **Cód. ORIGINAL:** 46460702, **Gates:** T36029, **Ina:** 532021410, **SKF:** VKM33023, **Vetor:** VT8006, **Zen:** 12919	**206** (1.6 8v C/AC/DH) 1999/2001

RT6647

POLIA DA CORREIA DENTADA — MED.: 64 X 34 FURO: 25/8

Cód. Referência	Aplicação
Nytron: 7751, **Cód. ORIGINAL:** 4740847, **Dayco:** ATB2017, **Gates:** T41234, **Ina:** 531055710, **SKF:** VKM22380, **Vetor:** VT7048, **Zen:** 12850	**Boxer** (2.8 8v Diesel) 1999/2009

RT6765

TENSOR DA CORREIA DO ALTERNADOR — MED.: 70 X 29

Cód. Referência	Aplicação
Nytron: 7839, **Cód. ORIGINAL:** 5751J2, 504086751, 504000410, **Dayco:** APV1075, **Ina:** 533006120, **Vetor:** VT8212	**Boxer** (2.3 16v Multijet) 2009/...

RT6766

TENSOR DA CORREIA DENTADA — MED.: 69 X 33 FURO: 8

Cód. Referência	Aplicação
Nytron: 7703, **Cód. ORIGINAL:** 504183759, 504010846, 0829G4, **Dayco:** ATB1004, **Gates:** T43163, **Ina:** 531050510, **Vetor:** VT8211, **Zen:** 13298	**Boxer** (2.3 16v Multijet) 2009/...

RT6790

TENSOR DA CORREIA DO ALTERNADOR — MED.: 60 MM X 24 MM

LANÇAMENTO

Cód. Referência	Aplicação
Cód. ORIGINAL: 1611503780	**EXPERT** (1.6 16 V TURBO DIESEL) 2018/...

RT6792

TENSOR DA CORREIA DENTADA — MED.: 60 MM X 24 MM

LANÇAMENTO

Cód. Referência	Aplicação
Citroën: 9808835080, **Peugeot:** 1610577380	**EXPERT** (1.6 16 V TURBO DIESEL) 2018/...

RT8101

POLIA DA CORREIA DENTADA — MED.: 67 X 34 FURO: 25

Cód. Referência	Aplicação
Cód. ORIGINAL: 99461357, 2992484	**boxer** (2.5 Diesel) 1994/2002, **boxer** (2.8 HDI) 1998...

RT8300

POLIA DA CORREIA DO ALTERNADOR — MED.: 71 X 26 FURO: 11

Cód. Referência	Aplicação
Nytron: 1187, **Cód. ORIGINAL:** 575114, **Dayco:** APV2211, **Ina:** 532042410	**205** (1.8 Diesel XUD7), **306** (1.8 Diesel XUD7), **405** (1.8 Diesel XUD7)

PEUGEOT

RT8301

POLIA DA CORREIA DENTADA — MED.: 67 X 34 FURO: 25

Cód. Referência	Aplicação
Cód. ORIGINAL: 81832, 083040, 99432547	**Boxer** (2.5 8v Diesel) 1999/2000, **Boxer** (2.8 8v Turbo) 2002/2009

RT8302

TENSOR DA CORREIA DENTADA — MED.: 59 X 24 FURO: 13

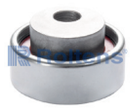

Cód. Referência	Aplicação
Nytron: 7772, **Cód. ORIGINAL:** 97535002, 97522886, 96281179, 82954, 82919, 82053, **Dayco:** ATB2027, **Ina:** 531003010, **SKF:** VKM13100, **Vetor:** VT7034, **Zen:** 12916	**106** (1.0 8v) 1994/2001, **205** (1.4 8v) 1992/1998, **206** (1.6 8v) 1999/2001, **306** (1.6 8v) 1995/1997, **405** (1.6 8v) 1992/1996 , **Partner** (1.8 8v) 1999/2003

RT8303

POLIA DA CORREIA DENTADA — MED.: 61 X 34 FURO: 10

Cód. Referência	Aplicação
Nytron: 7764, **Cód. ORIGINAL:** 083016, 96099089 , 96194727, 96201309, 9400830149, 9400830379, 9400830639, 083014, 083036, 083037, 083046, 083063, 130776F900, 130776F901, SU00100089, SU00100784, 083011, **Dayco:** ATB2025, **Gates:** T42065, **Ina:** 532002010, **SKF:** VKM23246, **Vetor:** VT7035	**306** (1.8 16v) 1998/2001, **306** (2.0 16v) 1998/2000

RT8304

TENSOR DA CORREIA DENTADA — MED.: 58 X 31 FURO: 13

Cód. Referência	Aplicação
Nytron: 7760, **Cód. ORIGINAL:** 91538722, 82942 , 82920, **Dayco:** ATB2018, **Gates:** T41134, **Ina:** 531003310, **SKF:** VKM13210, **Vetor:** VT7036	**306** (2.0 16v) 1994/1997, **405** (2.0 16v) 1994/1995

RT8305

POLIA DA CORREIA DO ALTERNADOR — MED.: 78 X 26 FURO: 17

Cód. Referência	Aplicação
Nytron: 1170, **Cód. ORIGINAL:** 575160, **Dayco:** APV2216, **Vetor:** VT8085, **Zen:** 13249	**307** (2.0 16v) 2004/2013, **406** (2.0 16v) 1997/2003

RT8306

TENSOR DA CORREIA DENTADA — MED.: 59 X 22 FURO: 13

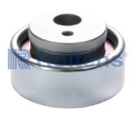

Cód. Referência	Aplicação
Nytron: 7762, **Cód. ORIGINAL:** 96281179, 97535002, 082053, 082919, 082954, 97522886, 82944, 96052662, 82929, **Dayco:** ATB2027, **Gates:** T41129, **Ina:** 531004510, 531003010, **SKF:** VKM13100, **Vetor:** VT7038, **Zen:** 12916	**405** (1.8 8v) 1992/1997, **806** (2.0 8v Turbo) 1995/2000, **106** (1.0 8V) 1992/2001, **206** (1.0 8V) 1999/..., **206** (1.6 8V) 1999/..., **405** (1.6 8V) 1992/1997, **405** (2.0 16V) 1992/1997, **406** (2.0 8V Turbo) 1996/2004

RT8307

TENSOR DA CORREIA DENTADA — MED.: 58 X 34 FURO: 13/6

Cód. Referência	Aplicação
Nytron: 7763, **Cód. ORIGINAL:** 96225744, 82935 , 82932, **Dayco:** ATB2038, **Gates:** T41258, **Ina:** 531004710, **SKF:** VKM13202, **Vetor:** VT8125, **Zen:** 13068	**306** (2.0 16v) 1998/2000, **406** (2.0 16v) 1997/2003, **605** (2.0 16v) 1994/1995

RT8308

POLIA DA CORREIA DENTADA — MED.: 60 X 29 FURO: 8

Cód. Referência	Aplicação
Nytron: 1251, **Cód. ORIGINAL:** 9648473280, 9643414780, **Gates:** T42191, **Ina:** 532039510, **SKF:** VKM23256, **Vetor:** VT8254, **Zen:** 13226	**206** (1.6 16v) 2002/2008, **307** (1.6 16v) 2002/2013, **Partner** (1.6 16v) 2003/..., **207** (1.6 16v) 2002/2008, **208** (1.6 16v) 2013..., **Partner** (1.6 16v Motor 1806405 em diante) 2003...

PEUGEOT

RT8309

POLIA DA CORREIA DO ALTERNADOR — MED.: 59 X 26 FURO: 10

Cód. Referência	Aplicação
Nytron: 1250, **Cód. ORIGINAL:** 575198, **Dayco:** APV2180, **Gates:** T36190, **Ina:** 532033110, **SKF:** VKM4789, **Vetor:** VT7041, **Zen:** 12966	**206** (1.6 16v) 1999/2008, **206** (1.4 8v) 2004/2010, **207** (1.6 16v) 2009/2013, **207** (1.4 8v) 2009/2015, **Hoggar** (1.4 8v) 2010/2014, **Hoggar** (1.6 16v) 2010/2012, **Partner** (1.6 16v) 2003/...

RT8310

POLIA DA CORREIA DENTADA — MED.: 60 X 29 FURO: 10

Cód. Referência	Aplicação
Nytron: 1280, **Cód. ORIGINAL:** 9400830429, 9632722180, 96327221, 083073, 083042, **Dayco:** ATB2127, **Gates:** T41235, **Ina:** 532028910 , **SKF:** VKM23230, **Vetor:** VT7043, **Zen:** 13289	**307** (2.0 16v) 2004/2013, **308** (2.0 16v) 2012/..., **406** (2.0 16v) 1997/2003, **407** (2.0 16v) 2005/2009, **408** (2.0 16v) 2011/..., **605** (2.0 16v) 1994/1995, **807** (2.0 16v) 2004/...

RT8311

POLIA DA CORREIA DO ALTERNADOR — MED.: 56 X 21 FURO: 8

Cód. Referência	Aplicação
Nytron: 1150, **Cód. ORIGINAL:** 400342, **Dayco:** APV2164, **Gates:** T36122, **Ina:** 532026010, **SKF:** VKM4807, **Vetor:** VT8087, **Zen:** 12809	**206** (1.0 16v) 2001/2006

RT8312

POLIA DA CORREIA DO ALTERNADOR — MED.: 65 X 27 FURO: 10

Cód. Referência	Aplicação
Nytron: 1239, **Cód. ORIGINAL:** 575151, **Gates:** T36029, **Ina:** 532021410, **SKF:** VKM33023, **Vetor:** VT8006, **Zen:** 12919	**206** (1.6 8v) 1999/2001, **206** (1.6 16v) 2002/2008, **206** (1.4 8v) 2004/2008

RT8314

POLIA DA CORREIA DO ALTERNADOR — MED.: 70 X 27 FURO: 10

Cód. Referência	Aplicação
Nytron: 1239, **Dayco:** APV2148, **Gates:** T36029, **Ina:** 532021410, **SKF:** VKM33023, **Vetor:** VT8088 , **Zen:** 12919	**206** (1.6 8v) 1999/2001, **206** (1.4 8v) 2004/2008, **206** (1.6 16v) 2000/2008

RT8315

POLIA DA CORREIA DO ALTERNADOR — MED.: 65 X 24 FURO: 17

Cód. Referência	Aplicação
Nytron: 1124, **Cód. ORIGINAL:** 575161, **Dayco:** APV3079, **SKF:** VKM4913, **Vetor:** VT8089 / VT8136, **Zen:** 12931	**207** (1.4 8v) 2009/2013, **208** (1.5 8v) 2013/..., **208** (1.6 16v) 2013/..., **208** (1.6 16v) 2015/..., **307** (1.6 16v) 2002/2013, **307** (2.0 16v) 2004/2013, **308** (1.6 16v) 2012/..., **406** (2.0 16v) 1997/2003, **408** (1.6 16v) 2012/..., **807** (2.0 16v) 2004/..., **3008** (1.6 16v) 2011/..., **Hoggar** (1.4 8v) 2010/..., **Rcz** (1.6 16v) 2012/...

RT8316

POLIA DA CORREIA DO ALTERNADOR — MED.: 60 X 26 FURO: 17

Cód. Referência	Aplicação
Nytron: 1123, **Cód. ORIGINAL:** 9638976580, 8200603359, 8200403954, 8200277606, 8200104754, 7700104092, 7700102931, 7700102872, 1192700QAA, 1192500QAF, **Dayco:** APV3078, **Zen:** 12934	**206** (1.4 8v C/ACD+DH) 2004/..., **206** (1.6 16v C/ACD+DH) 2001/..., **207** (1.4 8v C/ACD+DH) 2008/..., **207** (1.6 16v C/ACD+DH) 2008/..., **HOGGAR** (1.4 8v C/ACD+DH) 2010/..., **HOGGAR** (1.6 16v C/ACD+DH) 2010/..., **PARTNER** (1.6 16v C/ACD+DH) 2003/...

RT8317

POLIA DA CORREIA DO ALTERNADOR — MED.: 90 X 25 FURO: 17

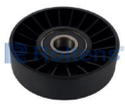

Cód. Referência	Aplicação
Nytron: 1146, **Cód. ORIGINAL:** 575120, **Dayco:** APV1011, **Gates:** T36033, **Ina:** 532013810, **SKF:** VKM33034, **Vetor:** VT7045, **Zen:** 12894	**306** (1.6 8v) 1995/1997, **306** (1.8 16v) 1998/2001, **306** (1.8 8v) 1995/1998, **306** (2.0 8v) 1994/2000, **405** (1.6 8v) 1992/1996, **405** (1.8 8v) 1993/1996, **405** (2.0 16v) 1994/1995 , **405** (2.0 8v) 1994/1999, **806** (2.0 8v Turbo) 1997/2000

PEUGEOT

RT8318

TENSOR DA CORREIA DENTADA — MED.: 58 X 31

Cód. Referência	Aplicação
Nytron: 7761, **Cód. ORIGINAL:** 96137001, 82950, 82949, 82948, 82931, **Dayco:** ATB2028, **Gates:** T41135, **Ina:** 531071710, **Vetor:** VT7033	**306** (2.0 16v) 1994/1997, **405** (2.0 16v) 1994/1995, **306** (Cabriolet - 2.0 16v) 1994/1995

RT8319

TENSOR DA CORREIA DENTADA — MED.: 59 X 29 FURO: 8

Cód. Referência	Aplicação
Nytron: 7769, **Cód. ORIGINAL:** 82986, 8200704394, 8200454895, 8200103069, 8200035827, 1307700QAG, 082952, **Dayco:** ATB2219, **Gates:** T43126, **Ina:** 531040410, **SKF:** VKM16002, **Vetor:** VT8086, **Zen:** 12783	**206** (1.0 16v) 2001/2006

RT8320

TENSOR DA CORREIA DO ALTERNADOR — MED.: 60 X 26

Cód. Referência	Aplicação
Nytron: 7829, **Cód. ORIGINAL:** 5751A2, 9652046680, 9649675880, **Dayco:** APV2547, **Gates:** T39055, **Ina:** 534017910, **SKF:** VKM33101, **Vetor:** VT8231, **Zen:** 13281	**206** (1.6 16v) 2002/2008, **206** (1.4 8v) 2004/2008, **207** (1.6 16v) 2009/2013, **Hoggar** (1.6 16v) 2010/..., **Partner** (1.6 16v) 2003/...

RT8321

TENSOR DA CORREIA DENTADA — MED.: 60 X 26 FURO: 8

Cód. Referência	Aplicação
Nytron: 7726, **Cód. ORIGINAL:** 96429298, 82990, **Dayco:** ATB1016, **Gates:** T43023, **Ina:** 531057210, **SKF:** VKM4759, **Vetor:** VT7059, **Zen:** 13201	**206** (1.4 8v) 2004/2008, **207** (1.4 8v) 2009/2013, **208** (1.5 8v) 2013/..., **Hoggar** (1.4 8v) 2010/...

RT8322

TENSOR DA CORREIA DO ALTERNADOR — MED.: 65 X 24

Cód. Referência	Aplicação
Nytron: 7838, **Cód. ORIGINAL:** 9636207480, 96362074, **Dayco:** APV2264, **Gates:** T38206, **Ina:** 534002210, **Vetor:** VT8135, **Zen:** 13204	**307** (2.0 16v) 2004/2013, **406** (2.0 16v) 1997/2003, **807** (2.0 16v) 2004/...

RT8323

TENSOR DA CORREIA DO ALTERNADOR — MED.: 70 X 29

Cód. Referência	Aplicação
Nytron: 1262, **Cód. ORIGINAL:** 96222715, 575150, **Dayco:** APV2036, **Gates:** T38232, **Ina:** 531030610, **SKF:** VKM4791, **Vetor:** VT8130	**206** (1.6 8v) 1999/2001, **206** (1.6 16v) 2002/2008, **207** (1.4 8v) 2009/2013, **Partner** (1.6 16v) 2003/...

RT8324

TENSOR DA CORREIA DO ALTERNADOR — MED.: 70 X 28 FURO: 8

Cód. Referência	Aplicação
Nytron: 1267, **Dayco:** ATB2732, **Vetor:** VT8129	**206** (1.6 8v) 1999/2001, **206** (1.6 16v) 2002/2008, **207** (1.4 8v) 2009/2013, **Partner** (1.6 16v) 2003/...

RT8325

POLIA DA CORREIA DENTADA — MED.: 31 X 24 FURO: 8

Cód. Referência	Aplicação
Dayco: ATB2626, **Gates:** T41331	**208** (1.2 12V PURE TECH) 2017/...

RT8326

TENSOR DA CORREIA DO ALTERNADOR

Cód. Referência	Aplicação
Nytron: 7956, **Cód. ORIGINAL:** 9808281280, 9675874680, 96758746, 3639516, 1611426280, 16114262, **Dayco:** APV3220, **Gates:** T39430	**208** (1.2 12V PURE TECK) 2017/...

PEUGEOT

RT8394

TENSOR DA CORREIA DENTADA — MED.: 60 X 26 FURO: 8

Cód. Referência	Aplicação
Cód. ORIGINAL: 9822154480, 9806475280, 1613189380, 1623068180, **Gates:** T43273	**208** (1.2 12V PURE TECH) 2017/...

RT8401

POLIA DA CORREIA DENTADA — MED.: 67 X 34 FURO: 25

Cód. Referência	Aplicação
Nytron: 7752, **Cód. ORIGINAL:** 5001001259, 7701040204, **Dayco:** ATB2016, **Gates:** T41178, **Ina:** 532023920, **SKF:** VKM22385, **Vetor:** VT7032 , **Zen:** 12840	**Boxer** (2.5 8v Disel) 1999/2007, **Boxer** (2.8 / 2.8 turbo 8v) 2002/2009

RT8408

POLIA DA CORREIA DO ALTERNADOR — MED.: 56 X 21 FURO: 8

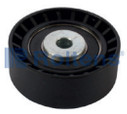

Cód. Referência	Aplicação
Nytron: 1150, **Cód. ORIGINAL:** 8200040161, **Dayco:** APV2164, **Gates:** T36122, **Ina:** 532026010 , **SKF:** VKM4807, **Vetor:** VT8087, **Zen:** 12809	**206** (1.0 16v C / AC E DH OU só DH) 2001/2006

RT8510

POLIA DA CORREIA DO ALTERNADOR — MED.: 59 X 26 FURO: 10

Cód. Referência	Aplicação
Nytron: 1250, **Cobra:** LH106027, **Cód. ORIGINAL:** 5751G3, 5751C9, 96426581, 9642658180, 96463960, 96554874, 9655487480, 9684015280, 575198, **Dayco:** APV2180, **Gates:** T36190, **Ina:** 532033110, **SKF:** VKM4789, **Vetor:** VT7041, **Zen:** 12966	**206** (1.4 8V N. de OPR 09156 em diante com AR C.) 2004/2008, **206** (1.6 16v N. de OPR 11179 em diante com AR C.) 2002/2008 , **207** (1.6 16v N. de OPR 11179 em diante com AR C.) 2009/2013 , **Hoggar** (1.6 16v OPR 11179 em diante) 2010...

RT8559

TENSOR DA CORREIA DENTADA — MED.: 61 X 29 FURO: 8

Cód. Referência	Aplicação
Nytron: 7615, **Cód. ORIGINAL:** 9653137180, 0829A9, **Dayco:** ATB2325, **Gates:** T43145, **Ina:** 531077010, **SKF:** VKM13263L, **Vetor:** VT8322	**307** (2.0 16v EW10A) 2005/2013, **308** (2.0 16v EW10A) 2012/... , **407** (2.0 16v EW10A) 2005/2009, **408** (2.0 16v EW10A) 2011/...

RT8560

TENSOR DA CORREIA DO ALTERNADOR — MED.: 60 X 25 FURO: 10

Cód. Referência	Aplicação
Cód. ORIGINAL: 9687210080, 965663380, 5751E9, **Dayco:** APV2556, **Vetor:** VT8406	**206** (1.6 16v) 2002/2008, **207** (1.6 16v) 2009/2013, **307** (1.6 16v) 2007/2013, **Hoggar** (1.6 16v) 2010/..., **Partner** (1.6 16v) 2003/...

RT8561

POLIA DA CORREIA DENTADA — MED.: 60 X 29 FURO: 10

Cód. Referência	Aplicação
Cód. ORIGINAL: 83042	**307** (2.0 16v) 2004/2013, **308** (2.0 16v) 2012/..., **406** (2.0 16v) 1997/2003, **407** (2.0 16v) 2005/2009, **408** (2.0 16v) 2011/..., **605** (2.0 16v) 1994/1995, **807** (2.0 16v) 2004/...

RT8562

POLIA DA CORREIA DO ALTERNADOR — MED.: 59 X 26 FURO: 10

Cód. Referência	Aplicação
Nytron: 1250, **Cobra:** LH106027, **Cód. ORIGINAL:** 5751C9, 575198, 96426581, 5751G3, 9642658180, 96463960, 96554874, 9655487480, 1611422980, **Contitech:** V85520, **Dayco:** APV2180, **Gates:** T36190, **Ina:** 532033110 , **SKF:** VKM4789	**206** (1.6 16v C/AR) 1999/2008, **206** (1.4 8v C/AR) 2004/2010, **207** (1.6 16v C/AR) 2009/2013, **207** (1.4 8v C/AR) 2009/2015, **Hoggar** (1.4 8v C/AR) 2010/2014, **Hoggar** (1.6 16v C/AR) 2010/2012, **Partner** (1.6 16v C/AR) 2003/..., **208** (1.2 12V PURE TECH) 2017/...

PEUGEOT

RT8563

POLIA DA CORREIA DO ALTERNADOR — MED.: 59 X 26 FURO: 8

Cód. Referência	Aplicação
Nytron: 7710, **Cód. ORIGINAL:** 575191, **Dayco:** APV2065, **Gates:** T38280, **Ina:** 531055010, **SKF:** VKM33042, **Vetor:** VT8315, **Zen:** 13229	**307** (1.6 16v) 2002/2013

RT8564

POLIA DA CORREIA DENTADA — MED.: 67 X 34 FURO: 25

Cód. Referência	Aplicação
Nytron: 7752, **Cód. ORIGINAL:** 81832, 81823, 4740846, 083040, 99432547, **Dayco:** ATB2016, **Gates:** T41178, **Ina:** 532023920, **SKF:** VKM22385, **Vetor:** VT7032, **Zen:** 12840	**Boxer** (2.5 8v Disel) 1997/2000, **Boxer** (2.5 8v Disel) 1999/2000, **Boxer** (2.8 / 2.8 turbo 8v) 2002/2009

RT8565

TENSOR DA CORREIA DENTADA — MED.: 59 X 22 FURO: 13

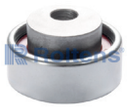

Cód. Referência	Aplicação
Cód. ORIGINAL: 97535002	**306** (1.8 8v) 1995/1998, **306** (2.0 8v) 1994/2000, **405** (1.8 8v) 1993/1996, **405** (2.0 8v) 1994/1999, **605** (2.0 8v) 1994, **806** (2.0 8v turbo) 1995/2000, **Partner** (1.8 8v) 1999/2003

RT8566

TENSOR DA CORREIA DENTADA — MED.: 59 X 31 FURO: 13

Cód. Referência	Aplicação
Nytron: 7760, **Dayco:** ATB2018, **Gates:** T41134, **Ina:** 531003310, **SKF:** VKM13210, **Vetor:** VT7036	**306** (2.0 16v) 1994/1997, **405** (2.0 16v) 1994/1997

RT8567

TENSOR DA CORREIA DENTADA — MED.: 59 X 24 FURO: 13

Cód. Referência	Aplicação
Nytron: 7762, **Cód. ORIGINAL:** 082954, 97535002, 082053, 082929, 96281179, 97522886, 082919, **Dayco:** ATB2027, **Gates:** T41129, **Ina:** 531004510, 531003010, **SKF:** VKM13100, **Vetor:** VT7034, VT7038, **Zen:** 12916	**405** (1.8 8v) 1992/1997, **806** (2.0 8v Turbo) 1995/2000, **106** (1.0 8V) 1992/2001, **206** (1.0 8V) 1999/..., **206** (1.6 8V) 1999/..., **405** (1.6 8V) 1992/1997, **405** (2.0 16V) 1992/1997, **406** (2.0 8V Turbo) 1996/2004

RT8568

TENSOR DA CORREIA DO ALTERNADOR — MED.: 65 X 25

Cód. Referência	Aplicação
Nytron: 7909, **Cód. ORIGINAL:** 1611425480, 3648850, 7571015, 7534398, 5751G9, 5751E7, 11287571015, 11287534398, **Dayco:** APV2465, **Ina:** 534031810, **Vetor:** VT8443	**308** (1.6 16v) 2012/..., **408** (1.6 16v) 2012/..., **208** (1.6 16v THP) 2015/..., **3008** (1.6 16v THP) 2011/..., **308** (1.6 16v THP) 2016/2019, **Rcz** (1.6 16v) 2012/..., **RCZ** (1.6 16v THP) 2012/2015, **408** (Griffe - 1.6 16v THP) 2012/2016

RT8569

POLIA DA CORREIA DENTADA — MED.: 60 X 34 FURO: 10

Cód. Referência	Aplicação
Nytron: 7764, **Cód. ORIGINAL:** 083016, 96099089, 96194727, 96201309, 9400830149, 9400830379, 9400830639, 083014, 083036, 083037, 083046, 083063, 130776F900, 130776F901, SU00100089, SU00100784, 083011, **Dayco:** ATB2025, **Gates:** T42065, **Ina:** 532002010, **SKF:** VKM23246, **Vetor:** VT7035	**306** (1.8 16v) 1998/2001, **306** (2.0 16v) 1998/2000

RT8570

TENSOR DA CORREIA DENTADA — MED.: 58 X 34 FURO: 14

Cód. Referência	Aplicação
Nytron: 7763, **Dayco:** ATB2038, **Gates:** T41258, **Ina:** 531004710, **SKF:** VKM13202, **Vetor:** VT8125, **Zen:** 13068	**306** (2.0 16v) 1998/2000, **406** (2.0 16v) 1997/2003, **605** (2.0 16v) 1994/1995

Roltens

PEUGEOT

RT8571

POLIA DA CORREIA DO ALTERNADOR — MED.: 60 X 27 FURO: 10

Cód. Referência	Aplicação
Nytron: 1250, **Cód. ORIGINAL:** 575198, **Dayco:** APV2180, **Gates:** T36190, **Ina:** 532033110, **SKF:** VKM4789, **Vetor:** VT7041, **Zen:** 12966	**206** (1.6 16v) 1999/2008, **206** (1.4 8v) 2004/2010, **207** (1.6 16v) 2009/2013, **207** (1.4 8v) 2009/2015, **Partner** (1.6 16v) 2003/..., **Hoggar** (1.4 8v C/AR) 2010/2014, **Hoggar** (1.6 16v C/AR) 2010/2012

RT8572

POLIA DA CORREIA DENTADA — MED.: 60 X 29 FURO: 10

Cód. Referência	Aplicação
Nytron: 1280, **Cód. ORIGINAL:** 9400830429, 9632722180, 96327221, 083073, 083042, **Dayco:** ATB2127, **Gates:** T41235, **Ina:** 532028910, **SKF:** VKM23230, **Vetor:** VT7043, **Zen:** 13289	**307** (2.0 16v) 2004/2013, **308** (2.0 16v) 2012/..., **406** (2.0 16v) 1997/2003, **407** (2.0 16v) 2005/2009, **408** (2.0 16v) 2011/..., **605** (2.0 16v) 1994/1995, **807** (2.0 16v) 2004/...

RT8573

POLIA DA CORREIA DENTADA — MED.: 60 X 29 FURO: 8

Cód. Referência	Aplicação
Nytron: 1251, **Cód. ORIGINAL:** 083062, 0829A1, **Dayco:** ATB2208, **Ina:** 532014210, **SKF:** VKM23130, VKM23256, **Vetor:** VT7044, **Zen:** 13226	**206** (1.6 16v ate mot. 1806404) 2002/2008, **307** (1.6 16v ate mot. 1806404) 2002/2013, **Partner** (1.6 16v ate mot. 1806404) 2003/...

RT8574

POLIA DA CORREIA DO ALTERNADOR — MED.: 90 X 25 FURO: 17

Cód. Referência	Aplicação
Nytron: 1146, **Cód. ORIGINAL:** 575120, **Dayco:** APV1011, **Gates:** T36033, **Ina:** 532013810, **SKF:** VKM33034, **Vetor:** VT8316, VT7045, **Zen:** 12894	**306** (1.6 8v) 1995/1997, **306** (1.8 16v) 1998/2001, **306** (1.8 8v) 1995/1998, **306** (2.0 8v) 1994/2000, **405** (1.6 8v) 1992/1996, **405** (1.8 8v) 1993/1996, **405** (2.0 16v) 1994/1995, **405** (2.0 8v) 1994/1999, **806** (2.0 8v Turbo) 1997/2000

RT8576

TENSOR DA CORREIA DENTADA — MED.: 70 X 30 FURO: 8

Cód. Referência	Aplicação
Nytron: 7770, **Cód. ORIGINAL:** 9637492680, 96374926, 82982, 0829C8, 0829C7, **Dayco:** ATB2037, **Gates:** T43159, **Ina:** 531063210, **SKF:** VKM13256, VKM13132, **Vetor:** VT8255, VT7039, **Zen:** 13288	**206** (1.6 16v) 2002/2008, **307** (1.6 16v) 2002/2013, **Partner** (1.6 16v) 2003/..., **207** (1.6 16v) 2002/2008, **208** (1.6 16v) 2013..., **Hoggar** (1.6 16v) 2010...

RT8577

TENSOR DA CORREIA DENTADA — MED.: 60 X 29 FURO: 8

Cód. Referência	Aplicação
Nytron: 7778, **Cód. ORIGINAL:** 96370580, 9635336880, 96353368, 82979, 82978, 82969, **Dayco:** ATB2149, **Gates:** T43050, **Ina:** 531052910, **SKF:** VKM13214, **Vetor:** VT7042	**306** (1.8 16v) 1998/2001

RT8578

TENSOR DA CORREIA DENTADA — MED.: 62 X 29 FURO: 8

Cód. Referência	Aplicação
Nytron: 7771, **Cód. ORIGINAL:** 96403456, 82967, 82976, 82977, 82992, 82993, 82996, 82997, 0829A7, 96398222, 96433296, 96378749, **Dayco:** ATB1014, **Gates:** T43022, **Ina:** 531054610, **SKF:** VKM13234, **Vetor:** VT7040, **Zen:** 13202	**307** (2.0 16v) 2004/2013, **406** (2.0 16v) 1997/2003, **807** (2.0 16v) 2004

RT8580

TENSOR DA CORREIA DENTADA — MED.: 60 X 29 FURO: 10

Cód. Referência	Aplicação
	306

PEUGEOT

RT8584

TENSOR DA CORREIA DO ALTERNADOR — MED.: 65 X 24

Cód. Referência	Aplicação
Nytron: 7850, **Cód. ORIGINAL:** 1636996080, **Dayco:** APV2539, **Ina:** 534025010, **SKF:** VKM33074, **Vetor:** VT8224, **Zen:** 13413	**206** (1.6 16v) 2002/2008, **206** (1.4 8v) 2004/2008, **Hoggar** (1.6 16v) 2010/..., **Partner** (1.6 16v) 2003/..., **207** (1.6 16v (TU5JP4)) 2009/2013, **307** (1.6 16v (TU5JP4)) 2002/2013, **1007** (1.4 16v (TU3A, TU3JP, ET3J4)) 2005/..., **1007** (1.6 16v (TU5JP4)) 2005/..., **207** (1.4 16v (ET3J4, TU3A, TU3A)) 2006/2013, **208** (1.6 (EC5)) 2013/...., **301** (1.6 (EC5)) 2012/2017, **307** (1.4 (TU3JP)) 2000/2003, **307** (1.4 16v (ET3J4)) 2003/2007

RT8585

TENSOR DA CORREIA DO ALTERNADOR — MED.: 64 X 28

Cód. Referência	Aplicação
Dayco: APV2271, **Ina:** 534003710, **Vetor:** VT8252	**206** (1.6 8v) 1999/2001, **206** (1.6 16v) 2002/2008, **206** (1.4 8v) 2004/2008

RT8586

TENSOR DA CORREIA DENTADA — MED.: 70 X 36

Cód. Referência	Aplicação
Cód. ORIGINAL: 9630535380, 82310, 82309, 82308, 0829C5, **Ina:** 533008820, **SKF:** VKM13902, **Vetor:** VT8253	**406** (3.0 24v V6) 1998/2000, **407** (3.0 24v V6) 2007/2009, **605** (3.0 24v V6) 1997/1999, **607** (3.0 24v V6) 2000/2005

RT8587

TENSOR DA CORREIA DO ALTERNADOR — MED.: 90 X 25

Cód. Referência	Aplicação
Cód. ORIGINAL: 96263652, 575135, 575119, **Ina:** 533007220, **SKF:** VKM33028, **Vetor:** VT8286	**306** (1.8 16v) 1998/2001, **306** (2.0 8v) 1994/2000, **306** (2.0 16v) 1994/2000, **405** (1.6 8v) 1992/1996, **405** (1.8 8v) 1993/1996, **405** (2.0 16v) 1994/1995, **405** (2.0 8v) 1994/1999, **406** (2.0 16v) 1997/2003, **806** (2.0 8v Turbo) 1995/2000

RT8588

TENSOR DA CORREIA DO ALTERNADOR — MED.: 70 X 25

Cód. Referência	Aplicação
Cód. ORIGINAL: 9663566180, 5751G8, 5751C0, **Vetor:** VT8329	**307** (2.0 16v) 2004/2013, **308** (2.0 16v) 2012/..., **407** (2.0 16v) 2007/2009, **408** (2.0 16v) 2011/...

RT8590

TENSOR DA CORREIA DO ALTERNADOR — MED.: 65 X 25

Cód. Referência	Aplicação
Citroën: 5751F8	**307** (2.0 16v) 2004/2013, **406** (2.0 16v) 1997/2003, **807** (2.0 16v) 2004/...

RT8733

POLIA DO SISTEMA COMUTÁVEL DA BOMBA D'ÁGUA — MED.: 75 X 27 FURO: 6

Cód. Referência	Aplicação
Cód. ORIGINAL: V759883280, **Vetor:** VT8444	**208** (1.6 16v THP) 2016/..., **3008** (1.6 16v THP) 2011/..., **308** (1.6 16v THP) 2016/2019, **RCZ** (1.6 16v THP) 2012/2015, **408** (Griffe - 1.6 16v THP) 2012/2016

RT9053

SISTEMA COMUTÁVEL DE BOMBA D'ÁGUA C/ SENSOR — MED.: 75 X 26

Cód. Referência	Aplicação
Cód. ORIGINAL: BH3T10B300AA, 5262500, V759883280, 120455, 11287538832, **Dayco:** APV3627	**508** (1.6 THP 165) 2010/..., **3008** (1.6 THP 165) 2009/..., **3008** (1.6 Thp 165 Turbo), **5008** (1.6 Thp 165 Turbo), **208** (1.6 Thp 165) 2016/...

PORSCHE

RT7079
TENSOR DA CORREIA DO ALTERNADOR — MED.: 70 X 26

Cód. Referência	Aplicação
Cód. ORIGINAL: 059903133R, 95810236151, 95810236150, 059903133J, 059903133F	**Panamera** (Hatchback - 3.0 D Diesel250cv) 2011/2013, **Macan** (SUV - 3.0 S Diesel250cv) 2014/..., **Cayenne** (SUV - 3.0) 2014/...

RENAULT

RT1010
TENSOR DA CORREIA DO ALTERNADOR — MED.: 70 X 26

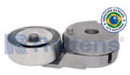

Cód. Referência	Aplicação
Cód. ORIGINAL: 11955JD21A, 11955JD20A, 11955ET00A, **Dayco:** APV2671, **Ina:** 534044210, **Vetor:** VT8331	**Fluence** (2.0 16v CVT (Ultilizar correia 6pk1215 a 6pk1220)) 11/...

RT1011
POLIA DA CORREIA DO ALTERNADOR — MED.: 70 X 26 FURO: 17

Cód. Referência	Aplicação
Nytron: 1115, **Cód. ORIGINAL:** 11955JD21A, 11955JD20A, 11955ET00A, **Dayco:** APV2867, **Gates:** 36166, **Vetor:** VT8035, **Zen:** 12853	**Fluence** (2.0 16v CVT) 2011/...

RT3002
AMORTECEDOR HIDRÁULICO DO TENSOR DA CORREIA DO ALTERNADOR

Cód. Referência	Aplicação
Cód. ORIGINAL: 96200388, 575181, 575179, 575144, 575143	**Laguna** (3.0 24v V6) 1997/2003

RT5204
POLIA DO VIRABREQUIM — MED.: 122 X 29 FURO: 7

Cód. Referência	Aplicação
Cód. ORIGINAL: 8200458960, 7700109260	**Espace** (2.0i) 1996/2000, **Grand Espace** (2.0i) 1998/2000, **Laguna** (2.0i) 1994/2000, **Megane** (2.0i) 1995/2003, **Scénic** (2.0i) 1996/1999, **Trafic** (2.0 com Injeção Eletrônica), **Laguna** (Nevada - 2.0i) 1995/2000, **Megane** (Classic - 2.0i) 1996/2002

RT5206
POLIA DO VIRABREQUIM — MED.: 133 X 24 FURO: 25

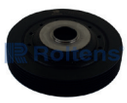

Cód. Referência	Aplicação
Cód. ORIGINAL: 7700101242	**Clio** (1.4i 16v) 2001/2010, **Symbol** (1.4i 16v) 2001/2010, **Clio** (1.6i 16v) 2001/2010, **Symbol** (1.6i 16v) 2001/2010, **Clio** (1.4i 16v) 1999/2010, **Clio** (1.6i 16v) 1998/2010, **Kangoo** (1.6i 16v) 2002/2010, **Laguna** (1.6i 16v) 1998/2010, **Megane** (1.6i 16v) 1998/2010, **Scénic** (1.6i 16v) 1999/2010, **Megane** (1.4i 16v) 1998/2010, **Scénic** (1.4i 16v) 1999/2010, **Kangoo** (Express - 1.6i 16v) 2002/2010, **Laguna** (Nevada - 1.6i 16v) 1998/2010, **Megane** (Classic - 1.6i 16v) 1998/2010, **Megane** (Classic - 1.4i 16v) 1998/2010, **Megane** (Scénic - 1.6i) 1998/2010, **Megane** (Scénic - 1.4i 16v) 1998/2010

RT5208
POLIA DO VIRABREQUIM

Cód. Referência	Aplicação
Cód. ORIGINAL: 8200477938, 8200699517, 8200544135, 123033245R	**Clio** (1.6 16v) 2010/..., **Symbol** (1.6 16v) 2010/..., **Duster** (1.6 16v) 2010/..., **Fluence** (1.6 16v) 2010/..., **Grand Scénic** (1.6 16v) 2010/..., **Kangoo** (1.6 16v) 2010/..., **Thalia** (1.5 DCi) 2010/..., **Sandero** (1.6 16v) 2010/..., **Twingo** (1.5 DCi) 2010/..., **Clio** (II - 1.4 16v) 2010/..., **Clio** (II - 1.6 16v) 2010/..., **Kangoo** (Express - 1.6 16v) 2010/..., **Logan** (II - 1.6 16v) 2010/..., **Megane** (II - 1.4 16v) 2010/..., **Megane** (II - 1.6 16v) 2010/..., **Scénic** (II - 1.4 16v) 2010/..., **Scénic** (II - 1.6 16v) 2010/...

RT6030
POLIA DA CORREIA DO ALTERNADOR — MED.: 65 X 27 FURO: 8

Cód. Referência	Aplicação
Nytron: 1171, **Cód. ORIGINAL:** 93336184, **Dayco:** APV2891, **SKF:** VKM60014A, **Vetor:** VT7022, **Zen:** 13380	**Megane** (1.6 16v) 2008/..., **Scénic** (1.6 16v) 2008/2010

RENAULT

RT6032

POLIA DA CORREIA DO ALTERNADOR — MED.: 64 X 31 FURO: 17

Cód. Referência	Aplicação
Cód. ORIGINAL: 8200905328, 8200673090, 8200492180, 8200072120, **Vetor:** VT8608, **Zen:** 13439	**Duster** (2.0 16v) 2012/..., **Fluence** (2.0 16v Turbo) 2013/..., **Grand Scénic** (2.0 16v) 2008/2009, **Megane** (2.0 16v) 2006/2011, **Oroch** (2.0 16v) 2016/..., **Sandero** (RS - 2.0 16v) 2015/...

RT6437

POLIA DA CORREIA DO ALTERNADOR — MED.: 70 X 33 FURO: 10

Cód. Referência	Aplicação
Nytron: 2096, **Cobra:** FE107031, **Cód. ORIGINAL:** 11927ED00BA, 11927ED00B, 11927ED008, 11927ED000, 119275HW0A, 119271HC0D, 119271HC0A, **Dayco:** APV3073, **Gates:** T36608, **Ina:** 532078010, **SKF:** VKM62022, **Vetor:** VT8445	**Fluence** (1.6 L 16V DOHC L4) 2011/...

RT8101

POLIA DA CORREIA DENTADA — MED.: 67 X 34 FURO: 25

Cód. Referência	Aplicação
Cód. ORIGINAL: 99461357, 2992484	**Master** (2.8 Turbo Diesel) 2002/2004

RT8128

TENSOR HIDRÁULICO DA CORREIA DENTADA

Cód. Referência	Aplicação
Cód. ORIGINAL: 9146693	**Laguna** (2.0 16v) 1996/1997

RT8301

POLIA DA CORREIA DENTADA — MED.: 67 X 34 FURO: 25

Cód. Referência	Aplicação
Cód. ORIGINAL: 81832, 083040, 99432547	**Master** (2.8 8v DTi) 2002/2004

RT8311

POLIA DA CORREIA DO ALTERNADOR — MED.: 56 X 21 FURO: 8

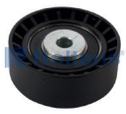

Cód. Referência	Aplicação
Nytron: 1150, **Cód. ORIGINAL:** 400342, **Dayco:** APV2164, **Gates:** T36122, **Ina:** 532026010, **SKF:** VKM4807, **Vetor:** VT8087, **Zen:** 12809	**Clio** (1.0 16v) 2000/..., **Clio** (1.0 8v) 1998/2009, **Kangoo** (1.0 16v) 2000/2005, **Kangoo** (1.0 8v) 2000/2005, **Logan** (1.0 16v) 2008/..., **Sandero** (1.0 16v) 2008/..., **Twingo** (1.0 16v) 2002/...

RT8316

POLIA DA CORREIA DO ALTERNADOR — MED.: 60 X 26 FURO: 17

Cód. Referência	Aplicação
Nytron: 1123, **Cód. ORIGINAL:** 9638976580, 8200603359, 8200403954, 8200277606, 8200104754, 7700104092, 7700102931, 7700102872, 1192700QAA, 1192500QAF, **Dayco:** APV3078, **Zen:** 12934	**FLUENCE** (1.6 16v C/ACD+DH C/K4M) 2013/..., **Master** (2.5 C/ACD+DH) 2008/2009, **LAGUNA** (2.0 8v C/ACD+DH) 1993/..., **MEGANE** (2.0 8v C/ACD+DH) 1998/..., **MEGANE** (1.6 8v C/ACD+DH C/K7M) 1996/2007, **Scénic** (2.0 8v C/ACD+DH) 1998/..., **Trafic** (2.0 8v C/ACD+DH) 2000/...

RT8319

TENSOR DA CORREIA DENTADA — MED.: 59 X 29 FURO: 8

Cód. Referência	Aplicação
Nytron: 7769, **Cód. ORIGINAL:** 82986, 8200704394, 8200454895, 8200103069, 8200035827, 1307700QAG, 082952, **Dayco:** ATB2219, **Gates:** T43126, **Ina:** 531040410, **SKF:** VKM16002, **Vetor:** VT8086, **Zen:** 12783	**Clio** (1.0 16v) 2000/..., **Kangoo** (1.0 16v) 2000/2005, **Logan** (1.0 16v) 2008/..., **Sandero** (1.0 16v) 2008/..., **Twingo** (1.0 16v) 2002/..., **Duster** (1.0 16v D4D) 2006/...

RENAULT

RT8390

TENSOR DA CORREIA DENTADA — MED.: 60 X 29

Cód. Referência	Aplicação
Cód. ORIGINAL: 7700871168, 7700745215, 7700692315, **Ina:** 531004010, **SKF:** VKM16200, **Vetor:** VT8310	**Trafic** (2.2 8v Gasolina) 1992/1998, **Trafic** (2.0) 1992/1998, **SpaceVan** (2.1 8v Diesel) 1997/1998

RT8391

TENSOR DA CORREIA DENTADA — MED.: 60 X 33

Cód. Referência	Aplicação
Cód. ORIGINAL: 7700852114, 7700722452	**Trafic** (2.1 8v Diesel) 1994/1998

RT8392

POLIA DA CORREIA DO ALTERNADOR — MED.: 60 X 25 FURO: 17

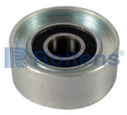

Cód. Referência	Aplicação
Nytron: 1151, **Cobra:** LH176026, **Cód. ORIGINAL:** 93160256, 9198527, 4506194, 4410595, **Dayco:** APV2159 / DYV801, **Gates:** T36176, **Ina:** F-124059, **SKF:** VKM 34132, **Vetor:** VT08090, **Zen:** 12838	**Kangoo** (1.6 L 16V DOHC L4) 2007/..., **Megane** (1.6 L 16V DOHC L4) 2014/..., **Oroch** (1.6 L 16V DOHC L4) 2015/..., **Sandero** (1.6 L 16V DOHC L4) 2007/..., **Sandero** (1.6 L 8V SOHC L4) 2007/2012, **Scenic** (2.0 l 8V SOHC L4) 1999/2001, **Scenic** (1.6 L 16V DOHC L4) 1999/2001, **Trafic** (2.0 L 8V SOHC L4) 1999/2002, **Laguna** (2.0 L 8V SOHC L4) 1995/2001, **Clio** (1.6 L 16V DOHC L4) 2000/2009, **Clio** (1.6 L 8V SOHC L4) 1999/2002, **DUSTER** (1.6 L 16V DOHC L4) 2011/...

RT8400

TENSOR DA CORREIA DO ALTERNADOR — MED.: 70 X 28 FURO: 8

Cód. Referência	Aplicação
Nytron: 1235, **Cód. ORIGINAL:** 7700851321, **Dayco:** APV2008, **SKF:** VKM4792, **Vetor:** VT8129	**Laguna** (2.0 8v C / AC) 1994/2001, **Megane** (2.0 8v C / AC) 1997/2003, **R19** (2.0 16v C / AC) 1992/1997, **R19** (1.8 16v Motor F7P) 1993/1998, **Scenic** (2.0 8v C / AC) 1999/2010

RT8401

POLIA DA CORREIA DENTADA — MED.: 67 X 34 FURO: 25

Cód. Referência	Aplicação
Nytron: 7752, **Cód. ORIGINAL:** 5001001259, 7701040204, **Dayco:** ATB2016, **Gates:** T41178, **Ina:** 532023920, **SKF:** VKM22385, **Vetor:** VT7032 , **Zen:** 12840	**Master** (2.8 8v DTi) 2002/2004

RT8402

TENSOR DA CORREIA DENTADA — MED.: 55 X 22 FURO: 10

Cód. Referência	Aplicação
Nytron: 1148, **Cód. ORIGINAL:** 8200102612, 7700273277, **Dayco:** ATB2046, **Gates:** T41155, **Ina:** 531081000, 531036110, **SKF:** VKM4773, **Vetor:** VT8095, **Zen:** 12837	**Clio** (1.6 8v) 1996/2002, **Express** (1.6 8v) 1998/2000, **Kangoo** (1.6 8v) 2000/2009, **Megane** (1.6 8v) 1998/2000

RT8403

POLIA DA CORREIA DENTADA — MED.: 59 X 26 FURO: 10

Cód. Referência	Aplicação
Nytron: 1230, **Cód. ORIGINAL:** 7700875305, **Dayco:** ATB2283, **Ina:** 532021810, **SKF:** VKM4819 , **Vetor:** VT8039	**Laguna** (2.0 8v) 1994/2001, **Megane** (2.0 8v) 1997/2003, **Scenic** (2.0 8v Mot. F3R768) 1999/2000

RT8404

TENSOR DA CORREIA DO ALTERNADOR — MED.: 70 X 25

Cód. Referência	Aplicação
Nytron: 1147, **Cód. ORIGINAL:** 8900582997, 8200192843, 8200421284, 8200582997, 8300582997, 8400582997, 8500582997, 7700105325, 8700582997, 9000582997, 9100582997, 8600582997, **Dayco:** APV2064, **Gates:** T38484, **Ina:** 531042710, **Vetor:** VT8096	**Symbol** (1.6 16v) 2009, **Clio** (1.6 16v) 2000/2008, **Kangoo** (1.6 16v) 2001, **Kangoo** (1.6 8v) 2000/2011, **Logan** (1.6 16v) 2008/2013, **Logan** (1.6 8v) 2008, **Megane** (1.6 16v) 1999/2003 , **Sandero** (1.6 8v) 2008, **Scénic** (1.6 16v) 1999, **Symbol** (1.6 8v) 2009

RENAULT

RT8405

TENSOR DA CORREIA DENTADA — MED.: 66 X 32 FURO: 8

Cód. Referência	Aplicação
Nytron: 7759, **Cód. ORIGINAL:** 8200585576, 8200244615, 77001081117, 130701192R, 1307000QAB, **Dayco:** ATB2246, **Gates:** T43064, **Ina:** 531040930, **SKF:** VKM16020L, **Vetor:** VT8099, **Zen:** 12782	**Symbol** (1.6 16v) 2009, **Clio** (1.6 16v) 2000/2008, **Duster** (1.6 16v) 2012, **Kangoo** (1.6 16v) 2001, **Logan** (1.6 16v) 2008/2013, **Megane** (1.6 16v) 1999, **Sandero** (1.6 16v) 2008, **Scénic** (1.6 16v) 1999/2010

RT8406

TENSOR DA CORREIA DENTADA — MED.: 66 X 32 FURO: 8

Cód. Referência	Aplicação
Nytron: 7768, **Cód. ORIGINAL:** 8200989169, 7700114860, 8200045127, 8200061345, 8200061697, 8200086697, 8200222092, 8200499908, 8200499909, 7700108920, 8200676404, 8200989172, 8200676403, **Dayco:** ATB2223, **Gates:** T43035, **Ina:** 531041030, 531063030, **SKF:** VKM16550A, **Vetor:** VT8100, **Zen:** 13203	**Duster** (2.0 16v) 2012, **Fluence** (2.0 16v Turbo) 2013, **Laguna** (2.0 16v) 2000/2001, **Megane** (2.0 16v) 2003/2011, **Scénic** (2.0 16v) 2001/2011

RT8407

TENSOR DA CORREIA DO ALTERNADOR — MED.: 55 X 24 FURO: 10

Cód. Referência	Aplicação
Nytron: 1154, **Cód. ORIGINAL:** 8200040155, **Dayco:** APV2104, **Gates:** T39056, **Ina:** 531074410, **SKF:** VKM4808, **Vetor:** VT8098, **Zen:** 12771	**Clio** (1.0 16v) 2000/..., **Clio** (1.0 8v) 2000/2002, **Kangoo** (1.0 16v) 2000/2005, **Kangoo** (1.0 8v) 2000/2005, **Logan** (1.0 16v) 2008/..., **Twingo** (1.2 8v) 1995/2000

RT8408

POLIA DA CORREIA DO ALTERNADOR — MED.: 56 X 21 FURO: 8

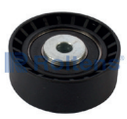

Cód. Referência	Aplicação
Nytron: 1150, **Cód. ORIGINAL:** 8200040161, **Dayco:** APV2164, **Gates:** T36122, **Ina:** 532026010, **SKF:** VKM4807, **Vetor:** VT8087, **Zen:** 12809	**Clio** (1.0 8v C / AR E DH) 1998/2009, **Clio** (1.0 16v C / AR E DH), **Kangoo** (1.0 16v C / AR E DH) 2000/2005, **Kangoo** (1.0 8v C / AR E DH) 2000/2005, **Logan** (1.0 16v C / AR E DH) 2008/..., **Sandero** (1.0 16v C / AR E DH) 2008/..., **Twingo** (1.0 16v C / AR E DH) 2002/...

RT8409

POLIA DA CORREIA DENTADA — MED.: 55 X 32 FURO: 10

Cód. Referência	Aplicação
Nytron: 1156, **Cód. ORIGINAL:** 1307000QAA, **Dayco:** ATB2077, **Gates:** T41237, **Ina:** 532022110, **SKF:** VKM4597, **Vetor:** VT8101, **Zen:** 12811	**Clio** (1.6 16v) 2000/2009, **Duster** (1.6 16v) 2011/, **Fluence** (1.6 16v), **Kangoo** (1.6 16v) 2000/2012, **Laguna** (2.0 16v) 1995/2003, **Logan** (1.6 16v) 2007/, **Megane** (1.6 16v) 1996/2009, **Megane** (2.0 16v) 1999/2001, **Sandero** (1.6 16v) 2007/, **Symbol** (1.6 16v)

RT8410

POLIA DA CORREIA DO ALTERNADOR — MED.: 70 X 30 FURO: 10

Cód. Referência	Aplicação
Nytron: 1145, **Cód. ORIGINAL:** 7700850603, **Dayco:** APV2115, **Gates:** T36046, **Ina:** 532005710, **Vetor:** VT8040	**19** (1.8 8v) 1994/1999, **Clio** (1.0 16v) 1993/2000, **R21** (2.2 8V C / AR E DH) 1994/1999, **R21** (2.0 8v C / AR E DH) 1994/1999

RT8411

TENSOR DA CORREIA DENTADA — MED.: 50 X 22 FURO: 10

Cód. Referência	Aplicação
Nytron: 1149, **Cód. ORIGINAL:** 7700736085, **Dayco:** ATB2091, **Gates:** T41154, **Ina:** 531005510, **SKF:** VKM16000, **Vetor:** VT8102, **Zen:** 12817	**Clio** (1.0 8v) 1998/2009, **Kangoo** (1.0 8v) 2000/2005, **Megane** (1.6 8v) 2001/2011, **Twingo** (1.2 8v) 1995/2000, **Twingo** (1.0 8v) 1999/2001

RT8412

POLIA DA CORREIA DENTADA — MED.: 53 X 32 FURO: 17

Cód. Referência	Aplicação
Nytron: 1153, **Cód. ORIGINAL:** 7700108626, **Dayco:** ATB2285, **Gates:** T42167, **Ina:** 532030810, **SKF:** VKM26310, VKM4611, **Vetor:** VT8103, **Zen:** 12935	**Laguna** (2.0 16v) 2000/2001, **Scénic** (2.0 16v) 2000/2003, **Megane** (2.0 16v Mot. F3R) 1996/2011

RENAULT

RT8413

POLIA DA CORREIA DENTADA — MED.: 54 X 33 FURO: 17

Cód. Referência	Aplicação
Nytron: 1182, **Cód. ORIGINAL:** 8200064664, **Dayco:** ATB2227, **SKF:** VKM4599, **Vetor:** VT8104, **Zen:** 12930	**Duster** (2.0 16v) 2012, **Fluence** (2.0 16v Turbo) 2013, **Laguna** (2.0 16v) 2000/2001, **Megane** (2.0 16v) 2003/2011, **Scénic** (2.0 16v) 2001/2011

RT8414

POLIA DA CORREIA DO ALTERNADOR — MED.: 60 X 26 FURO: 17

Cód. Referência	Aplicação
Nytron: 1151, **Cód. ORIGINAL:** 8200277606, 1192500QAF, 1192700QAA, 5751.97, 5751.A2, 5751C8, 7700102872, 7700102931, 8200104754, 8200403954, 8200603359, 9649675880, 9652046680, 7700104092, **Dayco:** APV2159, **Gates:** T36176, **Ina:** 532024310 , **SKF:** VKM4802, **Vetor:** VT8090, **Zen:** 12838	**Clio** (1.6 16v C/ACD+DH C/K4M) 2000/2009, **Clio** (1.6 8v C/ACD+DH C/K7M) 1996/2002, **DUSTER** (1.6 16v C/ACD+DH C/K4M) 2011/..., **KANGOO** (1.6 16v C/ACD+DH C/K4M) 1999/... , **KANGOO** (1.6 8v C/ACD+DH C/K7M) 1999/..., **Laguna** (2.0 16v C/ACD+DH) 2000/2011, **LOGAN** (1.6 16v C/ACD+DH C/K4M) 2007/..., **LOGAN** (1.6 8v C/ACD+DH C/K7M) 2007/..., **MEGANE** (2.0 16v C/ACD+DH) 1996/..., **Megane** (1.6 16v C/ACD+DH C/K4M) 1996/2007, **Sandero** (1.6 16v C/ACD+DH C/K4M) 2007/..., **Sandero** (1.6 8v C/ACD+DH C/K7M) 2007/..., **Scénic** (2.0 16v C/ACD+DH) 2001/..., **Scénic** (1.6 16v C/ACD+DH C/K4M) 1999/2010, **Symbol** (1.6 16v C/ACD+DH C/K4M) 2009/..., **Symbol** (1.6 8v C/ACD+DH C/K7M) 2009/...

RT8415

TENSOR DA CORREIA DENTADA — MED.: 50 X 31 FURO: 21

Cód. Referência	Aplicação
Nytron: 7767, **Cód. ORIGINAL:** 8200051091, 7700863112, 7700735486, 7700116049, 3343740, 30855992, 30621261, **Dayco:** ATB2049, **Gates:** T42088, **Ina:** 532023710, **SKF:** VKM26101H, **Vetor:** VT8091, **Zen:** 13071	**Laguna** (2.0 8v) 1994/2001, **Megane** (2.0 8v) 1997/2003, **Scénic** (2.0 8v) 1999/2001

RT8416

TENSOR DA CORREIA DENTADA — MED.: 52 X 31

Cód. Referência	Aplicação
Nytron: 7765, **Cód. ORIGINAL:** 7700866043, 7700863113E, 7700863113, 7700726440, **Dayco:** ATB2614, **SKF:** VKM4803, **Vetor:** VT8092, **Zen:** 12902	**Scénic** (2.0 8v) 1999/2001, **19** (1.8 8V) 1999/2001

RT8418

TENSOR DA CORREIA DO ALTERNADOR — MED.: 60 X 26

Cód. Referência	Aplicação
Nytron: 7868, **Cód. ORIGINAL:** 8200761529, 8200603359, 8200403954, 8200277606, 8200169191, 7700102872, 117500000F, **Dayco:** APV2527, **Gates:** T38456, **Ina:** 534027110, **Vetor:** VT8097, **Zen:** 13158	**CLIO** (1.6 16v C/ACD+DH C/K4M) 1999/..., **CLIO** (1.6 8v C/ACD+DH C/K7M) 1996/..., **DUSTER** (1.6 16v C/ACD+DH C/K4M) 2011/..., **FLUENCE** (1.6 16v C/ACD+DH C/K4M) 2013/... , **KANGOO** (1.6 16v C/ACD+DH C/K4M) 1999/..., **KANGOO** (1.6 8v C/ACD+DH C/K7M) 1999/..., **LAGUNA** (2.0 16v C/ACD+DH) 1995/2003, **LOGAN** (1.6 16v C/ACD+DH C/K4M) 2007/..., **LOGAN** (1.6 8v C/ACD+DH C/K7M) 2007/..., **Megane** (2.0 16v C/ACD+DH) 1996/2005, **MEGANE** (1.6 8v C/ACD+DH C/K7M) 1996/2007, **Megane** (1.6 16v C/ACD+DH C/K4M) 1996/2007, **Sandero** (1.6 16v C/ACD+DH C/K4M) 2007/..., **Sandero** (1.6 8v C/ACD+DH C/K7M) 2007/..., **Scénic** (2.0 8v C/ACD+DH) 2001/... , **Scénic** (2.0 16v C/ACD+DH) 2001/..., **Scénic** (1.6 16v C/ACD+DH C/K4M) 2001/..., **Symbol** (1.6 16v C/ACD+DH C/K4M) 2009/..., **Symbol** (1.6 8v C/ACD+DH C/K7M) 2009/...

RT8419

TENSOR DA CORREIA DO ALTERNADOR — MED.: 69 X 25

Cód. Referência	Aplicação
Nytron: 7780, **Cód. ORIGINAL:** 7700273640, 7700272972, 7700271972, **Dayco:** APV2051, **Gates:** T36035, **Ina:** 531035910, **Vetor:** VT8094	**Megane** (1.6 8v C/ACD) 1998/2000

RT8420

TENSOR DA CORREIA DENTADA — MED.: 52 X 31

Cód. Referência	Aplicação
Nytron: 1256, **Dayco:** ATB2050, **Gates:** T41157, **Ina:** 531076110, **Vetor:** VT7066	**Laguna** (2.0 8v) 1994/2001, **Megane** (2.0 8v) 1997/2003, **Scénic** (2.0 8v) 1999/2001

RENAULT

RT8421

POLIA DA CORREIA DENTADA — MED.: 76 X 29 FURO: 8

Cód. Referência	Aplicação
Nytron: 1257, **Cód. ORIGINAL:** 8200004593, **Dayco:** ATB2128, **Gates:** T42169, **Ina:** 532031320, **SKF:** VKM4924, **Vetor:** VT8155	**Master** (2.5 16v DCi) 2004/2013

RT8422

TENSOR DA CORREIA DENTADA — MED.: 70 X 30 FURO: 8

Cód. Referência	Aplicação
Nytron: 7708, **Cód. ORIGINAL:** 8200839580, 8200127467, 8200009194, **Dayco:** ATB2235, **Gates:** T43117, **Ina:** 531054810, **SKF:** VKM16503, **Vetor:** VT8156	**Master** (2.5 16v DCi) 2004/2013

RT8423

POLIA DA CORREIA DO ALTERNADOR — MED.: 90 X 26 FURO: 8

Cód. Referência	Aplicação
Cód. ORIGINAL: 7700852410, **Vetor:** VT8256	**Clio** (1.6 8v) 1996/2002

RT8427

TENSOR DA CORREIA DENTADA — MED.: 75 X 22 FURO: 8

Cód. Referência	Aplicação
Nytron: 7693, **Cód. ORIGINAL:** 8200908180, **Dayco:** ATB2572, **Gates:** T43225, **Ina:** 531087610, **Vetor:** VT8462, **Zen:** 13284	**Kangoo** (1.6 8v) 2009/2011, **Logan** (1.6 8v) 2009/..., **Sandero** (1.6 8v) 2009/..., **Symbol** (1.6 8v) 2009/...

RT8432

POLIA RÍGIDA DO ALTERNADOR — MED.: 55 X 26 FURO: 17

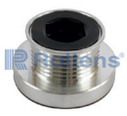

Cód. Referência	Aplicação
Cobra: 2200, **Cód. ORIGINAL:** 7701477689, 6001547291, 7700110616, **SKF:** VKM03612A, **Vetor:** VT8560, **Zen:** 5676	**Twingo** (1.5 DCi CNOE) 03-2007, **Twingo** (1.5 DCi 90) 10-2010, **Kangoo** (1.6 16v 70kw) 06-2001, **Kangoo** (1.6 16v Bivalent 60kw) 06-2005, **Kangoo** (1.4 55kw) 08-1997, **Twingo** (1.5 DCi 75) 10-2010, **Kangoo** (1.5 DCi 60-62kw) 07-2002, **Laguna** (1.6 16v) 01-2001, **Logan** (1.4) 09-2004, **Kangoo** (1.5 DCi 50kw) 06-2005, **Kangoo** (1.6 66kw) 06-2001, **Kangoo** (1.5 DCi 42-48kw) 12-2001, **Logan** (1.5 DCi) 04-2007, **Sandero** (1.4) 02-2009, **Logan** (1.6) 09-2004, **Laguna** (1.8) 01-2001, **Sandero** (1.6) 02-2009, **Clio** (II - 1.4 16v) 10-1999, **Clio** (II - 1.6 16v) 09-1998, **Clio** (II - 1.5 DCi 74kw) 01-2004, **Clio** (II - 1.5 DCi 59-62kw) 06-2001, **Clio** (II - 1.5 DCi 50kw), **Clio** (II - 1.5 DCi 48kw) 06-2001, **Clio** (II - 1.5 DCi 47kw) 06-2005, **Clio** (II - 1.5 DCi) 06-2001, **Clio** (II - 1.6) 11-2003, **Clio** (II - 1.5d), **Laguna** (II - 1.9 DCi) 03-2001, **Laguna** (II - 1.6 16v) 03-2001, **Megane** (I - 1.4 16v) 03-1999, **Megane** (I - 1.6 16v) 03-1999, **Megane** (I - 1.4) 09-1996, **Megane** (I - 1.4e) 03-1999, **Megane** (I - 1.4i) 01-1996, **Scénic** (I - 1.4 16v) 08-2003, **Scénic** (I - 1.6 16v) 08-2003, **Scénic** (I - 1.6) 08-2003

RT8433

TENSOR DA CORREIA DENTADA — MED.: 54 X 26

Cód. Referência	Aplicação
Cód. ORIGINAL: 91463779, 91463778, 9146377, 91463760, 9146376, 8630590, 7439146376, 7438630590, 7436146377, **Gates:** T42097, **Ina:** 531009110, **SKF:** VKM26602, **Vetor:** VT8260	**Laguna** (2.0 16v) 1996/2000

RT8435

TENSOR DA CORREIA DO ALTERNADOR — MED.: 70 X 33

Cód. Referência	Aplicação
Cód. ORIGINAL: 119481HC0A, 119281HC0B, 119271HC0A, 11931HC0A, 119321HC0A, 119291HC0B, 119301HC0A, **Vetor:** VT8197	**Fluence** (1.6 L 16V DOHC L4) 2011/...

RENAULT

RT8438

TENSOR DA CORREIA DO ALTERNADOR — MED.: 67 X 29

Cód. Referência	Aplicação
Cód. ORIGINAL: 8200941079, 8200645234, 8200357406, 117507568R, 117500969R, 117209956R, **Dayco:** APV3179, **Gates:** T38311, **Ina:** 534028110, **SKF:** VKM36086, **Zen:** 13519	**Master** (2.3 L 16V DOHC L4) 2012/..

RT8438CP

POLIA DA CORREIA DO ALTERNADOR — MED.: 67 X 29 FURO: 17

Cód. Referência	Aplicação
Cód. ORIGINAL: 117209956R, 8200941079, 8200645234, 8200357406, 117507568R, 117500969R	**Master** (2.3 L 16V DOHC L4) 2012/..

RT8443

POLIA DA CORREIA DO ALTERNADOR

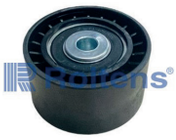

Cód. Referência	Aplicação
Cód. ORIGINAL: 11750-00Q2E, 8200725951, 119230802R, 119230802R, **Dayco:** APV3178, **Gates:** T36380, **Ina:** 532053410, **SKF:** VKM36087	**Master** (2.3 L 16V DOHC L4) 2012/...

RT8500CP

POLIA DA CORREIA DO ALTERNADOR — MED.: 65 X 24 FURO: 8

Cód. Referência	Aplicação
Cód. ORIGINAL: 8200360524, 1175000Q0D, 1175000Q1D, 1175000Q1G, 1175000QAR, 1175000QAU, 117501083R, 1175000Q0B, 8100861569, 1175000Q0B, 8200460446, 8200608550, 8200612619, 8200861569, 8300360524, 8300460446, 8300612619, 117509654R	**Megane** (1.6 16v) 2008/..., **Scénic** (1.6 16v) 2008/2010

RT8579

TENSOR DA CORREIA DO ALTERNADOR — MED.: 61 X 31

Cód. Referência	Aplicação
Nytron: 7824, **Cód. ORIGINAL:** 8200714513, 8200548109, 8200347161, 8200206872, 8200105896, 8200004341, **Dayco:** APV2625, **Gates:** T38455, **Ina:** 534018110, **Vetor:** VT8158, **Zen:** 13160	**Master** (2.5 16v DCi) 2004/2013

RT8581

TENSOR DA CORREIA DO ALTERNADOR — MED.: 65 X 24

Cód. Referência	Aplicação
Nytron: 7843, **Cód. ORIGINAL:** 8200612619, 1175000Q0D, 1175000Q1D, 1175000Q1G, 1175000QAR, 1175000QAU, 117501083R, 117509654R, 8100861569, 8200360524, 1175000Q0B, 8200608550, 8200861569, 8300360524, 8300460446, 8300612619, 1175000Q0B, 8200460446, **Dayco:** APV2477, **Ina:** 534026910, **SKF:** VKM36055, **Vetor:** VT8247	**Megane** (1.6 16v) 2008/..., **Scénic** (1.6 16v) 2008/2010
Refil	
RT8500CP	

RT8582

POLIA DA CORREIA DO ALTERNADOR — MED.: 60 X 29 FURO: 17

Cód. Referência	Aplicação
Nytron: 1157, **Cód. ORIGINAL:** 200761529, **Dayco:** APV2188, **Ina:** 532036420, **SKF:** VKM4915, **Vetor:** VT8157, **Zen:** 13206	**Master** (2.5 16v DCi) 2004/2013, **Duster** (2.0 16v) 2012...

RENAULT

RT8586 — TENSOR DA CORREIA DENTADA — MED.: 70 X 36

Cód. Referência	Aplicação
Cód. ORIGINAL: 9630535380, 82310, 82309, 82308, 0829C5, **Ina:** 533008820, **SKF:** VKM13902, **Vetor:** VT8253	**Laguna** (3.0 24v V6) 1997/2003

RT8589 — TENSOR DA CORREIA DO ALTERNADOR — MED.: 65 X 26 FURO: 10

Cód. Referência	Aplicação
Cód. ORIGINAL: 4449671, 93198659, 93198732, MW30620661, 1175000Q0A, 1175000Q0K, 1175000Q1B, 1175000QAA, 1175000QAE, 4401567, 93198089, 4433452, 4451679, 9109567, 93160004, 117506567R, 7700110947, 8200190571, 8200673092, 8200840824, 673090, 4409587, **Ina:** 534002710, **Vetor:** VT8330	**Duster** (2.0 16v) 2012/..., **Fluence** (2.0 16v Turbo) 2013/..., **Megane** (2.0 16v) 2005/2011, **Grand Scenic** (2.0 16v) 2008/2009

RT8650 — POLIA RÍGIDA DO ALTERNADOR — MED.: 54 X 23 FURO: 17

Cód. Referência	Aplicação
Cód. ORIGINAL: 231007175R, F000BL04F0, 231007633R, F000BL04E9, F000BL0408, F000BL1515	**Duster** (1.6 16v Hi-Flex) 2011/..., **Logan** (1.6 16v Hi-Flex) 2007/2013, **Logan** (1.6 16v Hi-Power - Flex) 2012/..., **Logan** (1.6 16v Hi-Torque - Flex) 2007/2012, **Megane** (II - 1.6 16v Hi-Flex) 2006/2011, **Megane** (II Grandtour - 1.6 16v Hi-Flex) 2006/2012, **Sandero** (1.6 16v Hi-Flex) 2007/2014, **Sandero** (1.6 16v Hi-Power) 2014/..., **Sandero** (1.6 16v Hi-Power - Flex) 2012/2014, **Sandero** (1.6 16v Hi-Torque - Flex) 2007/2012, **Symbol** (1.6 16v Hi-Flex) 2009/2013, **Symbol** (1.6 16v Hi-Torque - Flex) 2009/2013

SCANIA

RT5000 — POLIA DA CORREIA DO ALTERNADOR — MED.: 75 X 30 FURO: 11

Cód. Referência	Aplicação
Nytron: 1286, **Cód. ORIGINAL:** 1858884, **Dayco:** APV1119, **Gates:** T36517, **Ina:** 532045210, **SKF:** VKMC56008, **Vetor:** VT8326, **Zen:** 13187	**L94 310** 1998/2004, **K114** (LB 340 NB) 1998/..., **K114** (LB 380 NB) 1998/..., **K124** (EB 360 LI) 1998/..., **P114** (CB 330) 2001/2004, **P124** (CA 360) 1997/2006, **P94** (CB 260) 1998/2004, **P94** (DB 220) 2001/2004, **P94** (DB 230) 2005/2007, **R114** (GA 330) 1999/2006, **R124** (GA 360) 1999/2006, **T114** (GA 330) 1999/2006, **T124** (GA 360) 1997/2006, **K94** (LB 310 NB) 1998/2009

RT5001 — POLIA DA CORREIA DO ALTERNADOR — MED.: 75 X 39 FURO: 20

Cód. Referência	Aplicação
Nytron: 1217, **Cód. ORIGINAL:** 1503113, **Zen:** 13235	**L94 310** 1998/2004, **K124** (EB/LB 360 LI) 1998/..., **K124** (EB/LB 420 LI) 2003/..., **L94 310** (DSC 9) 1998/2004, **P124** (CA 400) 2001/2006, **P124** (CA 420) 2001/2008, **P124** (CA/CB 360) 1997/2006, **P124** (CB 400) 2001/2006, **P124** (CB 420) 2001/2008, **P124** (GA 360) 1998/2006, **P124** (GA 420) 2005/..., **P124** (LA 420) 2001/2007, **R114** (GA 330) 1999/2006, **R114** (GA 360) 1997/1999, **R114** (GA 380) 2005/2008, **R114** (GA/GB 320) 1997/1999, **R124** (GA 470) 2007/..., **R124** (GA/GB/LA 360) 1997/2006, **R124** (GA/GB/LA 400) 2001/2006, **R124** (GA/GB/LA 420) 1997/2008, **T114** (GA/GB 320) 1998/2000, **T114** (GA/GB 330) 1999/2006, **T114** (GA/GB 360) 1998/2006, **T124** (GA/GB/LA 400) 2001/2006, **T124** (GA/GB/LA 420) 1997/2006, **T124** (GA/LA 360) 1997/2006, **K124** (EB/IB 420 LI) 1997/2008, **K124** (EBV/IB360 LI) 1998/2020, **K124** (EB/IB 420 LI) 2003/2020, **P124** (CB 360) 1997/2006, **P124** (AC 400) 2001/2006, **P124** (GA 420) 2005, **R114** (GA 330) 1997/2008, **R114** (GA 420) 2005/2008, **R124** (GA 470) 2007, **Série T** (GA/GB 320) 1998/2000, **T114** (GA/GB 330) 1998/2004, **T124** (GA/GB 360) 1998/2006

SCANIA

RT5002

POLIA DA CORREIA DO ALTERNADOR — MED.: 95 X 33 FURO: 10

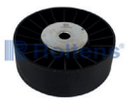

Cód. Referência	Aplicação
Nytron: 1242, **Cód. ORIGINAL:** 1428940, **Dayco:** APV2645, **Gates:** T36135, **Ina:** 532019810, **SKF:** VKM4764, **Vetor:** VT8106, **Zen:** 13248	**K124** (EB/LB 360 LI) 1998/..., **K124** (EB/LB 420 LI) 2003/..., **P124** (CA 400) 2001/2006, **P124** (CA 420) 2001/2008, **P124** (CA/CB 360) 1997/2006, **P124** (CB 400) 2001/2006, **P124** (CB 420) 2001/2008, **P124** (GA 360) 1998/2006, **P124** (GA 420) 2005/..., **P124** (LA 420) 2001/2007, **R114** (GA 330) 1999/2006, **R114** (GA 360) 1997/1999, **R114** (GA 380) 2005/2008, **R114** (GA/GB 320) 1997/1999, **R124** (GA 470) 2007/..., **R124** (GA/GB/LA 360) 1997/2006, **R124** (GA/GB/LA 400) 2001/2006, **R124** (GA/GB/LA 420) 1997/2008, **T114** (GA/GB 320) 1998/2000, **T114** (GA/GB 330) 1999/2006, **T114** (GA/GB 360) 1998/2006, **T124** (GA/GB/LA 400) 2001/2006, **T124** (GA/GB/LA 420) 1997/2006, **T124** (GA/LA 360) 1997/2006

RT5003

POLIA DA CORREIA DO ALTERNADOR — MED.: 96 X 30 FURO: 10

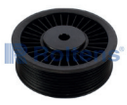

Cód. Referência	Aplicação
Nytron: 1243, **Cód. ORIGINAL:** 1428941, **Dayco:** APV2420, **Gates:** T36170, **Ina:** 532023110, **SKF:** VKM4765, **Vetor:** VT8107, **Zen:** 13246	**K124** (EB/LB 360 LI) 1998/..., **K124** (EB/LB 420 LI) 2003/..., **P124** (CA 400) 2001/2006, **P124** (CA 420) 2001/2008, **P124** (CA/CB 360) 1997/2006, **P124** (CB 400) 2001/2006, **P124** (CB 420) 2001/2008, **P124** (GA 360) 1998/2006, **P124** (GA 420) 2005/..., **P124** (LA 420) 2001/2007, **R114** (GA 330) 1999/2006, **R114** (GA 360) 1997/1999, **R114** (GA 380) 2005/2008, **R114** (GA/GB 320) 1997/1999, **R124** (GA 470) 2007/..., **R124** (GA/GB/LA 360) 1997/2006, **R124** (GA/GB/LA 400) 2001/2006, **R124** (GA/GB/LA 420) 1997/2008, **T114** (GA/GB 320) 1998/2000, **T114** (GA/GB 330) 1999/2006, **T114** (GA/GB 360) 1998/2006, **T124** (GA/GB/LA 400) 2001/2006, **T124** (GA/GB/LA 420) 1997/2006, **T124** (GA/LA 360) 1997/2006

RT5004

TENSOR DA CORREIA DO ALTERNADOR — MED.: 75 X 39

Cód. Referência	Aplicação
Nytron: 7833, **Cód. ORIGINAL:** 1774651, 1371788, 1459988, 1493670, 1545982, 1859654, 1354395, 2197002, 2197005, 3171788, 1503113, **Dayco:** APV1057, **Gates:** T38564, **Ina:** 531061730, **SKF:** VKM4782, **Vetor:** VT8105, **Zen:** 13166	**L94 310** 1998/2004, **K124** (EB/LB 360 LI) 1998/..., **K124** (EB/LB 420 LI) 2003/..., **L94 310** (DSC 9) 1998/2004, **P124** (CA 400) 2001/2006, **P124** (CA 420) 2001/2008, **P124** (CA/CB 360) 1997/2006, **P124** (CB 400) 2001/2006, **P124** (CB 420) 2001/2008, **P124** (GA 360) 1998/2006, **P124** (GA 420) 2005/..., **P124** (LA 420) 2001/2007, **R114** (GA 330) 1999/2006, **R114** (GA 360) 1997/1999, **R114** (GA 380) 2005/2008, **R114** (GA/GB 320) 1997/1999, **R124** (GA 470) 2007/..., **R124** (GA/GB/LA 360) 1997/2006, **R124** (GA/GB/LA 400) 2001/2006, **R124** (GA/GB/LA 420) 1997/2008, **T114** (GA/GB 320) 1998/2000, **T114** (GA/GB 330) 1999/2006, **T114** (GA/GB 360) 1998/2006, **T124** (GA/GB/LA 400) 2001/2006, **T124** (GA/GB/LA 420) 1997/2006, **T124** (GA/LA 360) 1997/2006, **K124** (EB/IB 420 LI) 1997/2008, **K124** (EBV/IB360 LI) 1998/2020, **K124** (EB/IB 420 LI) 2003/2020, **P124** (CB 360) 1997/2006, **P124** (AC 400) 2001/2006, **P124** (GA 420) 2005, **R114** (GA 330) 1997/2008, **R114** (GA 420) 2005/2008, **R124** (GA 470) 2007, **Série T** (GA/GB 320) 1998/2000, **T114** (GA/GB 330) 1998/2004, **T124** (GA/GB 360) 1998/2006

RT5005

TENSOR DA CORREIA DO ALTERNADOR — MED.: 71 X 26

Cód. Referência	Aplicação
Cód. ORIGINAL: 2203641	**Scania**

RT5006

TENSOR DA CORREIA DO ALTERNADOR — MED.: 74 X 30 FURO: 7

Cód. Referência	Aplicação
Cód. ORIGINAL: 1859656, 1774653, 1545984, 1503115, 1438743, **Vetor:** VT8513	**R164** (480 S/ACD) 2002/2008, **R500** (S/ACD) 2008/2012, **R580** (S/ACD) 2011/2012
Refil	
RT5008	

SCANIA

RT5007
POLIA DA CORREIA DO ALTERNADOR — MED.: 74 X 32 FURO: 11/7

Cód. Referência	Aplicação
Nytron: 1284, **Cód. ORIGINAL:** 1858885, **Dayco:** APV1121, **Gates:** T36518, **Ina:** 532041710, **SKF:** VKMCV56007, **Vetor:** VT8245, **Zen:** 13186	**L94 310** 1998/2004, **K114** (LB 340 NB) 1998/..., **K114** (LB 380 NB) 1998/..., **K124** (EB 360 LI) 1998/..., **P114** (CB 330) 2001/2004, **P124** (CA 360) 1997/2006, **P94** (CB 260) 1998/2004, **P94** (DB 220) 2001/2004, **P94** (DB 230) 2005/2007, **R114** (GA 330) 1999/2006, **R124** (GA 360) 1997/2006, **T114** (GA 330) 1999/2006, **T124** (GA 360) 1997/2006, **K94** (LB 310 NB) 1998/2009

RT5008
POLIA DA CORREIA DO ALTERNADOR — MED.: 74 X 34 FURO: 17

Cód. Referência	Aplicação
Cód. ORIGINAL: 1859656, 1774653, 1545984, 1503115, 1438743, **Vetor:** VT8513	**R164** (480 S/ACD) 2002/2008, **R500** (S/ACD) 2008/2012, **R580** (S/ACD) 2011/2012

SEAT

RT6003
TENSOR DA CORREIA DENTADA — MED.: 62 X 22 FURO: 8

Cód. Referência	Aplicação
Nytron: 7736, **Cód. ORIGINAL:** 030109243M, 030109243L, **Dayco:** ATB2248, **Gates:** T43046, **Ina:** 531025230, **SKF:** VKM11107L, **Vetor:** VT7029, **Zen:** 12773	**Ibiza** (1.6) 1999/2002, **Inca** (1.6) 1999/2002

RT6005
TENSOR DA CORREIA DENTADA — MED.: 61 X 27 FURO: 8

Cód. Referência	Aplicação
Nytron: 7743, **Dayco:** ATB2322, **Gates:** T43090, **Ina:** 531056430, **SKF:** VKM60003L, **Vetor:** VT7079, **Zen:** 12821	**Ibiza** (1.0 16v) 2001/2003

RT6024FE
POLIA DA CORREIA DO ALTERNADOR — MED.: 70 X 24 FURO: 17

Cód. Referência	Aplicação
Nytron: 1114, **Cód. ORIGINAL:** 032145299A, **Dayco:** APV3077, **SKF:** VKM4837, **Vetor:** VT7031, **Zen:** 13381	**Cordoba** (1.6 8v) 1999/2002, **Ibiza** (1.6 8v) 2000/2002

RT6029
POLIA DA CORREIA DO ALTERNADOR — MED.: 71 X 26 FURO: 17

Cód. Referência	Aplicação
Nytron: 1160, **Cód. ORIGINAL:** 95WF19A216AC, **Dayco:** APV3081, **SKF:** VKM4839, **Vetor:** VT8037, **Zen:** 12764	**Ibiza** (1.0 16v) 2000/2003

RT6029CP
POLIA DA CORREIA DO ALTERNADOR — MED.: 71 X 26 FURO: 8

Cód. Referência	Aplicação
Nytron: 1160CP, **Cód. ORIGINAL:** 96BF6A228AB, **Vetor:** VT8037, **Zen:** 12832	**Ibiza** (1.0 16v) 2000/2003

RT6040
POLIA DA CORREIA DO ALTERNADOR — MED.: 71 X 26 FURO: 17

Cód. Referência	Aplicação
Nytron: 1188, 1160, **Cód. ORIGINAL:** 030145299C , **Dayco:** APV3081, **SKF:** VKM4839, **Vetor:** VT7080N, **Zen:** 12764	**Ibiza** (1.6 8v) 2000/2003

Roltens

SEAT

RT6180

POLIA DA CORREIA DENTADA — MED.: 57 X 26 FURO: 8

Cód. Referência	Aplicação
Nytron: 2092, **Cód. ORIGINAL:** 36109244, **Dayco:** ATB2529, **Gates:** T42189, **Ina:** 532018210, **SKF:** VKM21122H, **Vetor:** VT7089, **Zen:** 12810	**Ibiza** (1.0 16v) 2001/2003

RT6243

TENSOR DA CORREIA DENTADA — MED.: 72 X 24 FURO: 10/7

Cód. Referência	Aplicação
Nytron: 7782, **Cód. ORIGINAL:** 026109243A, 026109243C, 026109243E, 026109243F, 026109243G, 026109243, 026109243L, **Dayco:** ATB2178, **Gates:** T41107, **Ina:** 531006310, **SKF:** VKM11000H, VKM11020, **Vetor:** VT8187, VT9243PG, **Zen:** 12808	**Cordoba** (1.8 8v) 1995/1999, **Ibiza** (1.8 8v) 1995/1999

RT6278

POLIA DA CORREIA DO ALTERNADOR — MED.: 76 X 26 FURO: 17

Cód. Referência	Aplicação
Nytron: 1173, **Cód. ORIGINAL:** 028145278E, **Dayco:** APV2092, **Gates:** T38087, **Ina:** 531072910 , **SKF:** VKM31004, **Vetor:** VT8108, **Zen:** 12865	**Cordoba** (1.8 8v) 1995/1999, **Ibiza** (1.8 8v) 1995/1999, **Ibiza** (1.6 8v AP) 1999/2000

RT6724

POLIA DA CORREIA DO ALTERNADOR — MED.: 69 X 23 FURO: 17

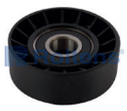

Cód. Referência	Aplicação
Nytron: 1161, **Cód. ORIGINAL:** 90530764, **Dayco:** APV3080, **Ina:** 531076010, **SKF:** VKM4909, **Vetor:** VT7030, **Zen:** 12906	**Cordoba** (1.8 8v) 1998/..., **Ibiza** (1.8 8v) 1998/...

RT6725

POLIA DA CORREIA DO ALTERNADOR — MED.: 70 X 23 FURO: 17

Cód. Referência	Aplicação
Nytron: 1165, 1180, 1163, **Cód. ORIGINAL:** 90412884, **Dayco:** APV3076, APV2214, **Gates:** T36249, **Ina:** 531076010, **SKF:** VKM32243, **Vetor:** VT8436, VT7084, **Zen:** 12906	**Cordoba** (1.6 8v) 1999/2002, **Ibiza** (1.6 8v) 2000/2002

RT7035

TENSOR DA CORREIA DENTADA — MED.: 72 X 28

Cód. Referência	Aplicação
Nytron: 7787, **Cód. ORIGINAL:** 06A109479F, 06A109479C, 06A109479B, 06A109479A, 06A109479, **Dayco:** ATB2088, **Gates:** T43010, **Ina:** 531020320, **SKF:** VKM11113, **Vetor:** VT8128 , **Zen:** 13291	**Cordoba** (1.6 8v) 1999/2002, **Ibiza** (1.6 8v) 2000/2002

RT7041

TENSOR DA CORREIA DO ALTERNADOR — MED.: 70 X 25

Cód. Referência	Aplicação
Cód. ORIGINAL: YM216K254EA, YM216K254AA, 1376631, 1122523, 038903315F, 038903315AE , **Ina:** 534013230	**Alhambra** (1.9 TDI) Todos, **Leon** (1.9 TDI) Todos, **Toledo II** (1.9 TDI) Todos

RT7043

TENSOR DA CORREIA DO ALTERNADOR — MED.: 70 X 24

Cód. Referência	Aplicação
Nytron: 7805, **Cód. ORIGINAL:** 06A903315F, 06A903315E, 06A903315D, **Dayco:** APV2241, **Gates:** T38148, **Ina:** 533007630, **SKF:** VKM31011L, **Vetor:** VT7028, **Zen:** 13257	**Cordoba** (1.6 8v) 1999/2002, **Ibiza** (1.6 8v) 2000/2002

SEAT

RT7531
TENSOR DA CORREIA DO ALTERNADOR — MED.: 71 X 26

Cód. Referência	Aplicação
Nytron: 7799, **Cód. ORIGINAL:** 030145299F, 030145299C, **Dayco:** APV2306, **Gates:** T38214, **Ina:** 534012320, **SKF:** VKM31015L, **Vetor:** VT8109	**Ibiza** (1.0 16v C / DH e S / AR) 2000/2003

SSANGYONG

RT3000
AMORTECEDOR HIDRÁULICO DO TENSOR DA CORREIA DO ALTERNADOR

Cód. Referência	Aplicação
Cód. ORIGINAL: 11281247051, **Ina:** 533000510, **Vetor:** VT8605	**Actyon**, **Kyron** (Kyron)

RT6405
POLIA DA CORREIA DO ALTERNADOR — MED.: 71 X 26 FURO: 17

Cód. Referência	Aplicação
Nytron: 1313, **Cód. ORIGINAL:** 166200D020, **Dayco:** APV2915, **Vetor:** VT8152, **Zen:** 13177	**Actyon** (2.0 16v) 2007/..., **Kyron** (2.0 16v) 2009/..., **Kyron** (2.7 20v) 2007/2011

RT8012
POLIA DA CORREIA DO ALTERNADOR — MED.: 70 X 26 FURO: 17

Cód. Referência	Aplicação
Nytron: 1228, **Cód. ORIGINAL:** F8CZ6C348AA, A0002020019, 6512000670, **Dayco:** APV2134, **Gates:** 38082, **SKF:** VKM4922, **Vetor:** VT8154, **Zen:** 12917	**Actyon** (2.0 16v Diesel) 2007, **Korando** (2.0 16v Diesel) 2011, **Korando** (2.9 10v Diesel) 2001/2002, **Kyron** (2.0 16v Diesel) 2009/2010, **Kyron** (2.7 20v Diesel) 2007/2011, **Rexton** (2.7 20v Diesel) 2005/2010, **Musso** (2.9 10v Diesel) 1998/2002, **Rexton** (3.2 24v V6) 2002/2010

RT8012CP
POLIA DA CORREIA DO ALTERNADOR

Cód. Referência	Aplicação
Cód. ORIGINAL: 6512000670, 272202101, 2722020819, 0002020919, 0002020019	**Actyon** (2.0 16v Diesel) 2007, **Korando** (2.0 16v Diesel) 2011, **Korando** (2.9 10v Diesel) 2001/2002, **Kyron** (2.0 16v Diesel) 2009/2010, **Kyron** (2.7 20v Diesel) 2007/2011, **Rexton** (2.7 20v Diesel) 2005/2010, **Musso** (2.9 10v Diesel) 1998/2002, **Rexton** (3.2 24v V6) 2002/2010

RT8060
TENSOR DA CORREIA DO ALTERNADOR

Cód. Referência	Aplicação
Cód. ORIGINAL: 1622003270, 1042000870, **Ina:** 533008230, **SKF:** VKM38100, **Vetor:** VT8305	**Rexton** (3.2 24v V6) 2002/2010

RT8931
TENSOR DA CORREIA DO ALTERNADOR — MED.: 71 X 26

Cód. Referência	Aplicação
	Korando (2.0 e-XDi) 2010/..., **Actyon** (Sport II - 2.0) 2012/..., **Rexton** (W - 2.0 XDi) 2010/..., **Rodius** (II - 2.0 XDi) 2010/...

RT8935
TENSOR DA CORREIA DO ALTERNADOR — MED.: 71 X 26 FURO: 8

Cód. Referência	Aplicação
Cód. ORIGINAL: 6652000270, 6652000170, 6652000070, **Gates:** 39213, **Ina:** 534029710, **Vetor:** VT8382	**Actyon** (2.0 16v) 2007/..., **Kyron** (2.0 16v) 2009/..., **Kyron** (2.7 20v) 2007/2011, **Rexton** (2.7 20v) 2005/...

SSANGYONG

RT9026
POLIA DA CORREIA DO ALTERNADOR — MED.: 71 X 26 FURO: 17

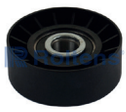

Cód. Referência	Aplicação
Nytron: 1161, **Cód. ORIGINAL:** 46524820, **Dayco:** APV3080, **Ina:** 531076010, **SKF:** VKM4909, **Vetor:** VT7030, **Zen:** 12906	**Actyon** (2.0 16v) 2007/..., **Kyron** (2.0 16v) 2009/..., **Kyron** (2.7 20v) 2007/2011, **Rexton** (2.7 20v) 2005/...

SUBARU

RT7051
POLIA DA CORREIA DENTADA

Cód. Referência	Aplicação
	Impreza (1.5 16V) 2008/2009, **Impreza** (1.6 16V) 1993/1997, **Impreza** (1.8 16V) 1993/1997, **Impreza** (2.0 16V MOT. EJ20E/ EJ201) 1994/2000, **Impreza** (2.0 16V) 2001/2020, **Impreza** (2.5 16V) 2005/2020, **Legacy** (2.0 MOT.EJ201) 1998/2003, **Legacy** (2.0 MOT.EJ20E) 1992/1998, **Legacy** (2.2 MOT.EJ22E) 1992/1998, **Legacy** (2.5 MOT.EJ251) 1997/2003, **Legacy** (1.8 MOT.EJ18E) 1992/1994, **Outback** (2.5 MOT. EJ25D / EJ251 / EJ252) 1997/2006, **Forester** (2.5 16V MOT. EJ253/ EJ255,SOHC/ DOHC) 2006/2020, **Forester** (2.0 16V MOT.EJ20/ EJ205/ EJ201/ EJ204) 1997/2020

RT7066
ROLAMENTO DO TENSOR HIDRÁULICO DA CORREIA DENTADA — MED.: 60 X 34 FURO: 32

Cód. Referência	Aplicação
Nytron: 2068, **Cód. ORIGINAL:** 135033AA001, 13033AA040, **Gates:** T42194, **Ina:** 532008420, **SKF:** VKM88000, **Vetor:** VT8385	**Forester** (2.0 16v Turbo) 1999/2005, **Forester** (2.5 16v) 2006/... , **Forester** (2.0 16v) 1997/..., **Impreza** (2.0 16v Turbo) 1997/..., **Impreza** (2.5 16v Turbo) 2006/..., **Impreza** (1.5 16V) 2008/2009, **Impreza** (1.6 16v) 1993/2001, **Impreza** (1.8 16v) 1993/2001, **Impreza** (2.0 16v) 1997/..., **Legacy** (2.2 16v) 1994/1998, **Legacy** (2.0 16v) 1994/2002, **Legacy** (2.5 16v) 1997/2003, **Legacy** (2.5 16v) 2010/..., **Outback** (2.5 16v) 2000/...

RT7069
TENSOR HIDRÁULICO DA CORREIA DENTADA — MED.: 60 X 34

Cód. Referência	Aplicação
Cód. ORIGINAL: 13033AA042, 13033AA041, 13033AA040, 13033AA002, 13033AA001, 13033AA000, **Dayco:** ATB2430, **Gates:** T43137, **Ina:** 531065520, **SKF:** VKM78005, **Vetor:** VT8384	**Forester** (2.0 16v Turbo) 1998/2008, **Forester** (2.0 16v) 1997/2013, **Forester** (2.5 16v) 2006/2013, **Impreza** (2.5 16v Turbo) 2006/..., **Impreza** (2.0 16v Turbo) 1998/2008, **Impreza** (1.5 16V) 2008/2009, **Impreza** (1.6 16v) 1997/2000, **Impreza** (1.8 16v) 1997/2000, **Impreza** (2.0 16v) 1997/2013, **Impreza** (2.5 16v) 2006/2012, **Legacy** (2.2 16v) 1997/1999, **Legacy** (2.0 16v) 1997/2009, **Legacy** (2.5 16v) 1997/2011, **Outback** (2.5 16v) 1997/2006

SUZUKI

RT6029
POLIA DA CORREIA DO ALTERNADOR — MED.: 71 X 26 FURO: 17

Cód. Referência	Aplicação
Nytron: 1160, **Cód. ORIGINAL:** 95WF19A216AC, **Dayco:** APV3081, **SKF:** VKM4839, **Vetor:** VT8037, **Zen:** 12764	**Grand Vitara** (2.0 8v Diesel) 2002/2004, **Vitara** (2.0 8v Diesel) 2002/2004

RT6029CP
POLIA DA CORREIA DO ALTERNADOR — MED.: 71 X 26 FURO: 8

Cód. Referência	Aplicação
Nytron: 1160CP, **Cód. ORIGINAL:** 96BF6A228AB, **Vetor:** VT8037, **Zen:** 12832	**Grand Vitara** (2.0 8v Diesel) 2002/2004, **Vitara** (2.0 8v Diesel) 2002/2004

RT6739
TENSOR DA CORREIA DO ALTERNADOR — MED.: 70 X 31

Cód. Referência	Aplicação
Cód. ORIGINAL: 1754078J00, 12626644, 12575509, **Vetor:** VT8319	**Grand Vitara** (3.2 24v V6) 2009/2011

SUZUKI

RT8037

TENSOR DA CORREIA DENTADA — MED.: 59 X 34 FURO: 13

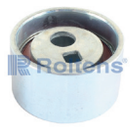

Cód. Referência	Aplicação
Nytron: 7712, **Cód. ORIGINAL:** 93387030, 93377868, 93350580, 1281067G01, 1281067G00, **Dayco:** ATB2041, **Ina:** 532019610, **SKF:** VKM23264, **Vetor:** VT8202	**Grand Vitara** (2.0 TB int. Diesel) 2002/2004

RT8038

POLIA DA CORREIA DENTADA — MED.: 60 X 29 FURO: 10

Cód. Referência	Aplicação
Nytron: 1281, **Cód. ORIGINAL:** 93377990, **Dayco:** ATB2041, **Gates:** T42070, **Ina:** 532019610, **SKF:** VKM4937, **Vetor:** VT8201	**Grand Vitara** (2.0 8v) 2002/2004

RT8066

POLIA DA CORREIA DO ALTERNADOR — MED.: 85 X 25 FURO: 9

Cód. Referência	Aplicação
Vetor: VT8419	**Grand Vitara** (2.0 16v) 1998/..., **SX4** (2.0 16v) 2008/...

RT8071

TENSOR DA CORREIA DENTADA.

Cód. Referência	Aplicação
Cód. ORIGINAL: 1754066J00	**Grand Vitara** (2.7 V6 JB420) 2005/2007, **Grand Vitara** (2.7 V6 JB416) 2005/2007, **Grand Vitara** (2.7 V6 JB627) 2005/2017, **Escudo** (2.7 V6 JB416) 2006/2014, **Escudo** (2.7 V6 JB420) 2006/2014, **Escudo** (2.7 V6 JB627) 2006/2014

RT8104

TENSOR DA CORREIA DENTADA — MED.: 58 X 31

Cód. Referência	Aplicação
Nytron: 1184, 1158, **Cód. ORIGINAL:** R20112700B, R20112700A, 0K01612701, 0K01612700A, 0K01612700, 0K01612701, 0K01612700A, 0K01612700, **Dayco:** ATB2615, **SKF:** VKM74004, **Vetor:** VT8066, **Zen:** 13065	**Grand Vitara** (2.0 8v Diesel) 2001/2003

RT8108

TENSOR DA CORREIA DENTADA — MED.: 52 X 23

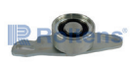

Cód. Referência	Aplicação
Nytron: 7740, **Cód. ORIGINAL:** 462100090103, 1281084001, 1281084000, 1281073003, 1281073002, 1281073001, 1281053A00, **Dayco:** ATB2435, **Gates:** T41251, **Ina:** 531053020, **Vetor:** VT8242	**Super Carry** (1.0 8v) 1994/1995

RT8110

TENSOR DA CORREIA DENTADA — MED.: 58 X 31

Cód. Referência	Aplicação
Nytron: 1158, 1184, **Dayco:** ATB2434, **Gates:** T41266, **Ina:** 531011720, **Vetor:** VT8066, **Zen:** 13066	**Grand Vitara** (2.0 8v Diesel) 2001/2003

RT8129

TENSOR DA CORREIA DENTADA — MED.: 88 X 19

Cód. Referência	Aplicação
Cód. ORIGINAL: 4916081A00, 4916064J01	**Jimny** (1.3 16v - M13A SN413) 2000/...

SUZUKI

RT8131

TENSOR DA CORREIA DENTADA — MED.: 42 X 28 FURO: 8

Cód. Referência	Aplicação
Cobra: 4228, **Cód. ORIGINAL:** 1281053B00, 1281053B01, **Vetor:** VT8531	**Swift** (1.0 6v) 06-1996/1998, **Swift** (1.3 16v GTi) 1991/1995

RT8132

TENSOR DA CORREIA DENTADA — MED.: 58 X 24

Cód. Referência	Aplicação
Nytron: 7607, **Cód. ORIGINAL:** 96065054, 1281082000, 1281082001, 1281082002, 1281082003, **Dayco:** ATB2098, **Ina:** 531016720 , **SKF:** VKM76202	**Samurai** (1.3 8v) 1991/1999, **SideKick** (1.6 8v) 1991/1996, **Swift** (1.3 8v) 1991/1995, **Vitara** (1.6 8v) 1991/1999

RT8133

TENSOR DA CORREIA DENTADA — MED.: 42 X 24

Cód. Referência	Aplicação
Cobra: 4224, **Cód. ORIGINAL:** 96065049, 1281086500, 1281086501, **Vetor:** VT8530	**Swift** (1.0 6v) 1991/05-1996

RT8236

POLIA DA CORREIA DO ALTERNADOR — MED.: 90 X 23 FURO: 17

Cód. Referência	Aplicação
Cód. ORIGINAL: 1754077EA0, 1754077EA3, 1754077E00, 1754077E10, 91174497, 1754077EA1, **Vetor:** VT8514	**Grand Vitara** (2.0 16v) 1998/..., **SX4** (2.0 16v) 2008/...

RT8583

TENSOR DA CORREIA DO ALTERNADOR — MED.: 70 X 25 FURO: 10

Cód. Referência	Aplicação
Cód. ORIGINAL: 575155, 4916067G00	**Grand Vitara** (2.0 8v Diesel) 2002/2004

RT9002

TENSOR DA CORREIA DO ALTERNADOR — MED.: 90 X 23

Cód. Referência	Aplicação
Cód. ORIGINAL: 1754077E00, 1754077EA1, 1754077E10, 1754077EA3, 1754077EA0, **Ina:** 534046010, **SKF:** VKM66005, **Vetor:** VT8346	**Grand Vitara** (2.0 16v) 1998/..., **SX4** (2.0 16v) 2008/...

RT9004

TENSOR DA CORREIA DO ALTERNADOR — MED.: 60 X 19

Cód. Referência	Aplicação
Cód. ORIGINAL: 4916070AA0, **SKF:** VKM66008	**Swift** (1.3), **Ignis** (1.3 16v) 2003, **Jimny** (1.3 16v) 1998/..., **Samurai** (1.3 16v) 1991/1999, **SX4** (1.6 16v) 2015/...

RT9006

POLIA DA CORREIA DENTADA — MED.: 60 X 29 FURO: 10

Cód. Referência	Aplicação
Nytron: 1281, **Cód. ORIGINAL:** 1282367G1, **Dayco:** ATB2041, **Gates:** T42070, **Ina:** 532019610 , **SKF:** VKM4937, **Vetor:** VT8201	**Grand Vitara** (2.0 TB int. Diesel) 2002/2004

RT9007

TENSOR DA CORREIA DENTADA — MED.: 51 X 28 FURO: 8

Cód. Referência	Aplicação
Nytron: 7714, **Cód. ORIGINAL:** 56340294, 1281071000, **Dayco:** ATB2101, **Gates:** T41065, **Ina:** 531016920, **SKF:** VKM76001, **Vetor:** VT8171	**Vitara** (1.6 16v) 1990/1996, **Beleno** (1.6 16v) 1995/2000, **Grand Scenic** (1.6 16v) 1998/2002, **Jimny** (1.3 16v Mot. G13BB) 1998/2001, **SideKick** (1.6 16v) 1991/1996, **Swift** (1.6 16v) 1991/1994, **Wagon R** (1.0 16v) 1999

TAC

RT6765
TENSOR DA CORREIA DO ALTERNADOR — MED.: 70 X 29

Cód. Referência	Aplicação
Nytron: 7839, **Cód. ORIGINAL:** 5751J2, 504086751, 504000410, **Dayco:** APV1075, **Ina:** 533006120, **Vetor:** VT8212	**Stark** (2.3 16v 4WD) 2010/...

RT6766
TENSOR DA CORREIA DENTADA — MED.: 69 X 33 FURO: 8

Cód. Referência	Aplicação
Nytron: 7703, **Cód. ORIGINAL:** 504183759, 504010846, 0829G4, **Dayco:** ATB1004, **Gates:** T43163, **Ina:** 531050510, **Vetor:** VT8211, **Zen:** 13298	**Stark** (2.3 16v 4WD) 2010/...

TOYOTA

RT3000
AMORTECEDOR HIDRÁULICO DO TENSOR DA CORREIA DO ALTERNADOR

Cód. Referência	Aplicação
Cód. ORIGINAL: 11281247051, **Ina:** 533000510, **Vetor:** VT8605	**Camry**, **Corolla** (1.8 16v) 2001/..., **Rav4** (1.8 16v) 2001/..., **Rav4** (Rav4)

RT5203
POLIA DO VIRABREQUIM — MED.: 155 X 26 FURO: 35

Cód. Referência	Aplicação
Cód. ORIGINAL: 134080L020	**Hilux** (SW4 Pitbull) 2005/2016

RT5525
POLIA DA CORREIA DO ALTERNADOR — MED.: 62 X 37 FURO: 12

Cód. Referência	Aplicação
Cód. ORIGINAL: 1350362030, **Dayco:** ATB2004, **Ina:** 532009220, **SKF:** VKM81000	**Camry** (3.0 24v V6) 2001/2006

RT6400
TENSOR DA CORREIA DENTADA — MED.: 58 X 25

Cód. Referência	Aplicação
Nytron: 7722, **Cód. ORIGINAL:** 1350515060, 1350515050, 1350502030, **Dayco:** ATB2166, **Gates:** T41072, **Ina:** 531031010, **SKF:** VKM71007 , **Vetor:** VT7003, **Zen:** 13082	**Corolla** (1.6 16v) 1993/1999, **Corolla** (1.8 16v) 1993/2002, **Celica** (1.8 16v) 1992/1993

RT6401
TENSOR DA CORREIA DO ALTERNADOR — MED.: 71 X 26

Cód. Referência	Aplicação
Nytron: 7828, **Cód. ORIGINAL:** 1662022012, 166200D021, 166200W090, 166200W091, 166200W092, 166200W093, 166200D020, 1662022011, 1662022013, 1662022010, **Dayco:** APV2260, **Gates:** T38286, **Ina:** 534001610 , **SKF:** VKM61014, **Vetor:** VT8131	**Corolla** (1.8 16v) 2001/..., **Corolla** (1.6 16v) 2000/2008, **Fielder** (1.8 16v) 2007/2008

RT6403
TENSOR DA CORREIA DENTADA — MED.: 62 X 35

Cód. Referência	Aplicação
Nytron: 7779, **Cód. ORIGINAL:** 1350554021, 1350554020, **Dayco:** ATB2257, **Gates:** T41181, **Ina:** 531019120, **SKF:** VKM4805, **Vetor:** VT8147, **Zen:** 13058	**Hilux** (2.4 8v Diesel) 1992/1998, **Hilux** (3.0 8v Diesel) 1997/2005, **Hilux** (2.8 8v Diesel) 1992/2001, **SW4** (2.4 8v Diesel) 1992/1998, **SW4** (3.0 8v Diesel) 1997/2005, **SW4** (2.8 8v Diesel) 1992/2001

TOYOTA

RT6404

TENSOR DA CORREIA DO ALTERNADOR — MED.: 70 X 16 FURO: 10

Cód. Referência	Aplicação
Nytron: 1120, **Cód. ORIGINAL:** 38950P2K305, 38942P01003, **Dayco:** APV2914, **Gates:** T36446, **Vetor:** VT8110, **Zen:** 13091	**Corolla** (1.6 16v) 1993/1999, **Corolla** (1.8 16v) 1998/2002, **Celica** (1.8 16v) 1992/1993

RT6405

POLIA DA CORREIA DO ALTERNADOR — MED.: 71 X 26 FURO: 17

Cód. Referência	Aplicação
Nytron: 1313, **Cód. ORIGINAL:** 166200D020, **Dayco:** APV2915, **Vetor:** VT8152, **Zen:** 13177	**Corolla** (1.6 16v) 2000/2010, **Corolla** (1.8 16v) 2003/..., **Fielder** (1.8 16v) 2007/2008

RT6406

POLIA DA CORREIA DO ALTERNADOR — MED.: 54 X 11 FURO: 10

Cód. Referência	Aplicação
Nytron: 2060, **Cód. ORIGINAL:** 88440, MR985030 , **Dayco:** APV2913, **SKF:** VKM4804, **Vetor:** VT8357 , **Zen:** 12970	**Hilux** (2.4 8v Diesel) 1992/1998, **Hilux** (3.0 8v Diesel) 2002/2005, **Hilux** (2.8 8v Diesel) 1992/2001, **SW4** (3.0 8v Diesel) 1997/2005, **SW4** (2.4 8v Gasolina) 1993/1996, **SW4** (2.8 8v Diesel) 1992/1996, **SW4** (3.0 12v V6 Gasolina) 1993/1996

RT6408

TENSOR DA CORREIA DENTADA — MED.: 62 X 40

Cód. Referência	Aplicação
Cód. ORIGINAL: 1350562070, 1350562020, **Dayco:** ATB2265	**Hilux** (3.4 24v v6) 1997/2001, **SW4** (3.4 24v v6) 1997/2001, **Land Cruiser** (Prado - 3.0 TD) 1997/...

RT6409

POLIA DA CORREIA DENTADA — MED.: 83 X 36 FURO: 12

Cód. Referência	Aplicação
Cód. ORIGINAL: 1350354040, 1350354030, **Dayco:** ATB2001, **Ina:** 532009820, **SKF:** VKM81002, **Vetor:** VT8199, **Zen:** 1355	**Hilux** (2.4 8v Diesel) 1992/1998, **Hilux** (3.0 8v Diesel) 1997/2005, **Hilux** (2.8 8v Diesel) 1992/2001, **SW4** (2.4 8v Diesel) 1992/1998, **SW4** (3.0 8v Diesel) 1997/2005, **SW4** (2.8 8v Diesel) 1992/2001

RT6410

POLIA DA CORREIA DO ALTERNADOR — MED.: 70 X 29 FURO: 12

Cód. Referência	Aplicação
Nytron: 2061, **Cód. ORIGINAL:** 8844035140, 8844025070, 884400K041, 884400K040, **SKF:** VKM4940, **Vetor:** VT8194, **Zen:** 12945	**Hilux** (2.7 16v Flex) 2009/..., **Hilux** (3.0 16v D-4D) 2006/..., **SW4** (3.0 16v D-4D) 2006/..., **Hilux** (2.5 16v D-4D) 2006/..., **SW4** (2.7 16v Flex) 2009/...

RT6410R

POLIA DA CORREIA DO ALTERNADOR — MED.: 70 X 29 FURO: 12

Cód. Referência	Aplicação
Nytron: 2061, **Cód. ORIGINAL:** 8844035140, 8844025070, 884400K041, 884400K040, **SKF:** VKM4940, **Vetor:** VT8194, **Zen:** 12945	**Hilux** (2.7 16v Flex) 2009/..., **Hilux** (3.0 16v D-4D) 2006/..., **SW4** (3.0 16v D-4D) 2006/..., **Hilux** (2.5 16v D-4D) 2006/..., **SW4** (2.7 16v Flex) 2009/...

RT6411

POLIA DA CORREIA DO ALTERNADOR — MED.: 80 X 29 FURO: 12

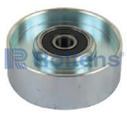

Cód. Referência	Aplicação
Nytron: 2062, **Cód. ORIGINAL:** 884400K0170, **SKF:** VKM4941, **Vetor:** VT8175, **Zen:** 12944	**Hilux** (3.0) 2005/2016, **Hilux** (2.8) 2005/2016, **SW4** (3.0 16V D4D) 2006/...

RT6411R

POLIA DA CORREIA DO ALTERNADOR — MED.: 80 X 29 FURO: 12

Cód. Referência	Aplicação
Nytron: 2062, **Cód. ORIGINAL:** 884400K0170, **SKF:** VKM4941, **Vetor:** VT8175, **Zen:** 12944	**Hilux** (3.0) 2005/2016, **Hilux** (2.8) 2005/2016, **SW4** (3.0 16V D4D) 2006/...

TOYOTA

RT6412

POLIA DA CORREIA DO ALTERNADOR — MED.: 75 X 33 FURO: 17

Cód. Referência

Nytron: 2063, **Cód. ORIGINAL:** 1662030031, 1662030020, 166200L020, **SKF:** VKM4942, **Vetor:** VT8214, **Zen:** 12933

Aplicação

Hilux (3.0 16v D-4D) 2005/..., **Hilux** (2.5 16v D4-D) 2005/..., **SW4** (3.0 16v D-4D) 2005/...

RT6413

TENSOR DA CORREIA DENTADA — MED.: 62 X 29 FURO: 16

Cód. Referência

Nytron: 7791, **Cód. ORIGINAL:** 1350567041, 1350567040, 135050L010, **Dayco:** ATB2266, **Gates:** T41183, **Ina:** 531021520, **SKF:** VKM71014 , **Vetor:** VT8200, **Zen:** 13287

Aplicação

Hilux (3.0 16v D-4D) 2005/2016, **Hilux** (2.5 16v D4-D) 2005/2016, **Sw4** (3.0 16v D-4D) 2005/2016, **Land Cruiser** (Prado - 3.0 16v TDi) 2003/2009

RT6415

TENSOR DA CORREIA DO ALTERNADOR — MED.: 75 X 33 FURO: 17

Cód. Referência

Cód. ORIGINAL: 1662030031, 1662030020, 166200L020, **Dayco:** APV3012, **SKF:** VKM61020, **Vetor:** VT8333, **Zen:** 13398

Aplicação

Hilux (3.0 16v D-4D) 2005/2016, **Hilux** (2.5 16v D4-D) 2005/2016, **SW4** (3.0 16v D-4D) 2005/2016, **Land Cruiser** (Prado - 3.0 16v 4D-4) 2003/2009

RT6416

TENSOR DA CORREIA DO ALTERNADOR — MED.: 70 X 34

Cód. Referência

Cód. ORIGINAL: 7RB12-0008, 1662031040, 1662031050, 1662031021, 1662031020, **Gates:** T38410, **Ina:** 534034810, **Vetor:** VT8420

Refil

RT6432

Aplicação

Camry (3.5 L 24V DOHC V6 2GRFE/2GRFXE GASOLINA) 2006/..., **Camry** (3.0 L 24V DOHC V6 3VZFE GASOLINA) 2006/...

RT6418

POLIA DA CORREIA DENTADA — MED.: 58 X 29 FURO: 12

Cód. Referência

Cód. ORIGINAL: 350363020, 1350363010, **Gates:** T42025, **Ina:** 532009120, **SKF:** VKM81004, **Vetor:** VT7069

Aplicação

Camry (2.2 16v) 1993/..., **Camry** (2.0 16v) 1991/1997, **Celica** (2.2 16v) 1992/1995, **Rav4** (2.0 16v) 1999/05-2000

RT6419

TENSOR DA CORREIA DENTADA — MED.: 58 X 29

Cód. Referência

Cód. ORIGINAL: 1350574021, 1350574020, 1350574011, 1350574010, **Ina:** 531017620, **SKF:** VKM71003, **Vetor:** VT7073

Aplicação

Camry (2.2 16v) 1993, **Celica** (2.2 16v) 1993/1995, **Corona** (2.0 16v) 1996/1997, **Rav4** (2.0 16v) 1999/2000

RT6421

TENSOR DA CORREIA DO ALTERNADOR — MED.: 70 X 32

Cód. Referência

Cód. ORIGINAL: 1662028090, 1662028071, 1662028070, 1662028012, 1662028011, 1662028010, 166200W110, **Gates:** T43130, **Ina:** 533002310, **Vetor:** VT8476

Aplicação

Rav4 (2.4 16v) 2006/..., **Rav4** (2.0 16v) 2000/...

RT6429

POLIA DA CORREIA DO ALTERNADOR — MED.: 79 X 23 FURO: 10/7

Cód. Referência

Cód. ORIGINAL: 1357022010, **Dayco:** APV2849, **Gates:** T36448, **SKF:** VKM61015, **Vetor:** VT8332

Aplicação

Corolla (1.8 16v - C/DH) 2009/...

TOYOTA

RT6430

TENSOR DA CORREIA DO ALTERNADOR — MED.: 70 X 34

Cód. Referência	Aplicação
Cód. ORIGINAL: 166200C020, 1662075030, 1662075021, 1662075020, 1662075011, 1662075010, 166200C011, **Ina:** 534056610, **SKF:** VKM61030, **Vetor:** VT8575	**SW4** (2.7 L 16V DOHC L4 VVT-I FLEX) 2012/..., **HILUX SRV** (2.7 L 16V DOHC L4 3RZFE Gasolina) 1996/..., **HILUX SRV** (2.7 L 16V DOHC L4 VVT-I FLEX) 2008/..., **HILUX CD** (2.7 L 16V DOHC L4 VVT-I FLEX) 2008/..., **HILUX CD** (2.7 L 16V DOHC L4 3RZFE Gasolina) 1996/...

RT6431

TENSOR HIDRÁULICO DA CORREIA DENTADA

Cód. Referência	Aplicação
Nytron: 7902, **Cód. ORIGINAL:** 1354047020, 1354067010, 135400L010, **Dayco:** ATB2532, **Ina:** 533010810, **SKF:** VKM71809, **Vetor:** VT8376	**Hilux** (3.0 16v D-4D) 2005/2016, **Hilux** (2.5 16v D4-D) 2005/2016, **Sw4** (3.0 16v D-4D) 2005/2016, **Land Cruiser** (Prado - 3.0 16v TDi) 2003/2009

RT6432

POLIA DA CORREIA DO ALTERNADOR — MED.: 70 X 32 FURO: 10/7

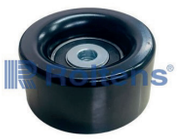

Cód. Referência	Aplicação
Cód. ORIGINAL: 153533, 12902218, 381304, 166040P010, 1660431020, 1660431010, **Gates:** T36173, **Ina:** 532059010, **SKF:** VKM61025, **Vetor:** VT8421	**Camry** (3.5 L 24V DOHC V6 2GRFE/2GRFXE GASOLINA) 2006/..., **SW4** (4.0 L 24V DOHC V6 1GRFE GASOLINA) 2009/..., **Hilux** (4.0 L 24V DOHC V6 1GRFE GASOLINA) 2009/...

RT6433

TENSOR HIDRÁULICO DA CORREIA DENTADA

Cód. Referência	Aplicação
Cód. ORIGINAL: 1354020040	**Camry** (3.0 24v V6) 2002/2006

RT6435

TENSOR DA CORREIA DO ALTERNADOR — MED.: 76 X 33

Cód. Referência	Aplicação
Cód. ORIGINAL: PU107529RMZY, **Vetor:** VT8587	**Hilux** (2.8 1GD 177cv) 2016/..., **Hilux** (2.8 8v Diesel 1GD 177cv) 2016/..., **SW4** (2.8 8v Diesel1GD 177cv) 2016/...

RT6436

POLIA DA CORREIA DO ALTERNADOR — MED.: 75 X 33 FURO: 10

Cód. Referência	Aplicação
Cód. ORIGINAL: PU107529RMZY, 166200e020	**SW4** (2.8 8v Turbo Diesel 1GD 177cv) 2016/..., **Hilux** (2.8 8v Turbo Diesel 1GD 177cv) 2016/...

RT6438

POLIA VARIÁVEL DO COMANDO DE VÁLVULAS — MED.: 93 X 37 FURO: 11

Cód. Referência	Aplicação
Cód. ORIGINAL: 130500D010	**Corolla** (1.6 1.8 16v VVTI) 2003/...

RT6439

POLIA DA CORREIA DO ALTERNADOR — MED.: 50 X 21 FURO: 10

Cód. Referência	Aplicação
Cód. ORIGINAL: 8844026070	**Hilux** (2.4 - 4x2) 1992/..., **Hilux** (2.8 - 4x2) 1997/..., **Hilux** (3.0 - 4x2) 2002/...

RT6442

TENSOR DA CORRENTE DA DISTRIBUIÇÃO (28MM) — MED.: 28

Cód. Referência	Aplicação
Cód. ORIGINAL: 1354022022	**Corolla** (1.8 16v (Motor: 1ZZFE)) 2003/...

TOYOTA

RT6443

TENSOR DA CORRENTE DA DISTRIBUIÇÃO (30MM) — MED.: 30

Cód. Referência	Aplicação
Cód. ORIGINAL: 1354022020	**Corolla** (1.8 16v (Motor: 1ZZFE)) 2003/...

RT6444

POLIA VARIÁVEL DO COMANDO DE VALVULAS

Cód. Referência	Aplicação
Toyota: 13050-28012	**Rav4** (2.0 2.4 16 V 1 AZFE-1AZFSE-2AZFE-2AZFSE) 2001/2006

RT6460

TENSOR DA CORREIA DO ALTERNADOR — MED.: 70 X 25

Cód. Referência	Aplicação
Toyota: 16620-0Y061	**Yaris** (1.3-1.5 16v) 2018/2022, **Etios** (1.3 1.5 16v) 2013/...

RT6714

POLIA DA CORREIA DO ALTERNADOR — MED.: 70 X 34 FURO: 17

Cód. Referência	Aplicação
Cobra: FE177034, **Cód. ORIGINAL:** 1662075011, 1662031010, 1662031011, 1662031012, 11955X00D, 1662075010, 166200C020, 1662075020, 1662075021, 1662075030, 119555X00B, 119555X00C, 119555X00E, 166200C011, **Vetor:** VT8543	**SW4** (2.7 L 16V DOHC L4 VVT-I FLEX) 2012/..., **SW4** (4.0 L 24V DOHC V6 1GRFE) 2009/..., **HILUX SRV** (2.7 L 16V DOHC L4 3RZFE Gasolina) 1996/..., **HILUX SRV** (2.7 L 16V DOHC L4 VVT-I FLEX) 2008/..., **HILUX CD** (2.7 L 16V DOHC L4 VVT-I FLEX) 2008/..., **HILUX CD** (2.7 L 16V DOHC L4 3RZFE Gasolina) 1996/...

RT9026

POLIA DA CORREIA DO ALTERNADOR — MED.: 71 X 26 FURO: 17

Cód. Referência	Aplicação
Nytron: 1161, **Cód. ORIGINAL:** 46524820, **Dayco:** APV3080, **Ina:** 531076010, **SKF:** VKM4909, **Vetor:** VT7030, **Zen:** 12906	**Corolla** (1.6 16v) 2000/2010, **Corolla** (1.8 16v) 2003/..., **Fielder** (1.8 16v) 2007/2008

TROLLER

RT6026

POLIA DA CORREIA DO ALTERNADOR — MED.: 70 X 26 FURO: 17

Cód. Referência	Aplicação
Nytron: 1129, **Cód. ORIGINAL:** 940703410074, **Dayco:** APV2856, **SKF:** VKM60001A, **Vetor:** VT7080, **Zen:** 13212	**Troller** (T4 - 2.8 TD 4cil) 2005/...

RT6026CP

POLIA DA CORREIA DO ALTERNADOR — MED.: 70 X 26 FURO: 8/10

Cód. Referência	Aplicação
Nytron: 1129CP, 1128, **Cód. ORIGINAL:** 940703800024, **Dayco:** APV2868, **SKF:** VKM4834 , **Vetor:** VT8036, VT7001	**T4** (2.8 c/AC) 2000/2008

RT6028CP

POLIA DA CORREIA DO ALTERNADOR — MED.: 70 X 26 FURO: 8

Cód. Referência	Aplicação
Nytron: 1128, **Cód. ORIGINAL:** BF9T19A216BA, **Dayco:** DYV705, **SKF:** VKM4834, **Vetor:** VT7001	**T4** (2.8 12v TD) 2001/2005

TROLLER

RT6032

POLIA DA CORREIA DO ALTERNADOR — MED.: 64 X 31 FURO: 17

Cód. Referência	Aplicação
Cód. ORIGINAL: 8200905328, 8200673090, 8200492180, 8200072120, **Vetor:** VT8608, **Zen:** 13439	**T4** (3.2 20V TDCI) 2015/...

RT6216

POLIA DA CORREIA DO ALTERNADOR — MED.: 79 X 25 FURO: 8

Cód. Referência	Aplicação
Nytron: 1226, **Cód. ORIGINAL:** 940703800014, **Dayco:** APV2086, **Ina:** 531071810, **SKF:** VKM4836 , **Vetor:** VT7026, **Zen:** 13250	**T4** (2.8 12v TDi) 2001/2005

RT6243

TENSOR DA CORREIA DENTADA — MED.: 72 X 24 FURO: 10/7

Cód. Referência	Aplicação
Nytron: 7782, **Cód. ORIGINAL:** 026109243A, 026109243C, 026109243E, 026109243F, 026109243G, 026109243, 026109243L, **Dayco:** ATB2178, **Gates:** T41107, **Ina:** 531006310, **SKF:** VKM11000H, VKM11020, **Vetor:** VT8187, VT9243PG, **Zen:** 12808	**T4** (2.0 8v) 1995/2001

RT6548

POLIA DA CORREIA DENTADA — MED.: 71 X 34 FURO: 8

Cód. Referência	Aplicação
Nytron: 1277, **Dayco:** ATB1005, **Gates:** T42183, **Ina:** 532044110, **SKF:** VKM22390, **Vetor:** VT8210 , **Zen:** 13299	**Stark** (2.3 TDi 4WD) 2010/...

RT6549

POLIA DA CORREIA DO ALTERNADOR — MED.: 71 X 29 FURO: 10

Cód. Referência	Aplicação
Nytron: 1255, **Cód. ORIGINAL:** 504000412, **Dayco:** APV1074, **Ina:** 532029810, **SKF:** VKM32301, **Vetor:** VT8209, **Zen:** 13345	**Stark** (2.3 TDi 4WD) 2010/...

RT6621

POLIA DA CORREIA DO ALTERNADOR — MED.: 71 X 29 FURO: 17

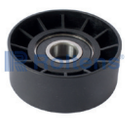

Cód. Referência	Aplicação
Nytron: 1241, **Cód. ORIGINAL:** 46750224, **Dayco:** APV3075, **Vetor:** VT8011, **Zen:** 13236	**Stark** (2.3 TDi 4WD) 2010/...

RT6625

POLIA DA CORREIA DO ALTERNADOR — MED.: 77 X 31 FURO: 17

Cód. Referência	Aplicação
Cód. ORIGINAL: 377260299	**T4** (2.0 8v) 1995/2001

RT6625FE

POLIA DA CORREIA DO ALTERNADOR — MED.: 76 X 30 FURO: 17

Cód. Referência	Aplicação
Nytron: 1112, **Dayco:** APV2925, **SKF:** VKM4823, **Vetor:** VT8137, **Zen:** 12822	**T4** (2.0 8v) 1995/2001

RT6625FECP

POLIA DA CORREIA DO ALTERNADOR — MED.: 76 X 31 FURO: 17

Cód. Referência	Aplicação
Cód. ORIGINAL: 377260299	**T4** (2.0 8v) 1995/2001

TROLLER

RT6626

POLIA DA CORREIA DO ALTERNADOR — MED.: 77 X 31 FURO: 17

Cód. Referência	Aplicação
Cód. ORIGINAL: 377145299	**T4** (2.0 8v) 1995/2001

RT6626E

POLIA DA CORREIA DO ALTERNADOR — MED.: 75 X 23 FURO: 17

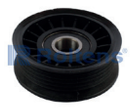

Cód. Referência	Aplicação
Cód. ORIGINAL: 377145299, **Vetor:** VT8003, **Zen:** 13338	**T4** (2.0 8v) 1995/2001

RT6626FE

POLIA DA CORREIA DO ALTERNADOR

Cód. Referência	Aplicação
Nytron: 1113, **Dayco:** APV2926, **SKF:** VKM4824, **Vetor:** VT8138, **Zen:** 12824	**T4** (2.0 8v) 1995/2001

RT6808

POLIA DA CORREIA DO ALTERNADOR — MED.: 64 X 31 FURO: 17

Cód. Referência	Aplicação
Cód. ORIGINAL: BB3Q6C344AD, BB3Q6A228AD	**T4** (3.2 20v TDCi Diesel) 2015/...
Refil	
RT6868	

RT6822

POLIA DA CORREIA DO ALTERNADOR — MED.: 90 X 31 FURO: 17

Cód. Referência	Aplicação
Nytron: 1172, **Cód. ORIGINAL:** 93BB6A228AG, **Dayco:** APV3082, **Vetor:** VT8038, **Zen:** 13178	**Troller** (3.0 8v Diesel) 2006/2012

RT6831

TENSOR DA CORREIA DO ALTERNADOR — MED.: 70 X 26

Cód. Referência	Aplicação
Nytron: 7819, **Cód. ORIGINAL:** MSB34102, MSB34101, BF9T10B300AA, 93354738, 93342438, 93342246, 93341438, 93297735, 6008001592002, **Dayco:** APV2855, **SKF:** VKM60013A, **Vetor:** VT7000, **Zen:** 12899	**T4** (2.8 12v TDi) 2001/2005

RT6844

TENSOR DA CORREIA DO ALTERNADOR — MED.: 89 X 31

Cód. Referência	Aplicação
Nytron: 7811, **Cód. ORIGINAL:** BG5T10B300AA, **Dayco:** APV2873, **SKF:** VKM4776, **Vetor:** VT8016, **Zen:** 13247	**Troller** (3.0 8v Diesel) 2006/2012

RT6849

POLIA DA CORREIA DO ALTERNADOR — MED.: 75 X 31 FURO: 17

Cód. Referência	Aplicação
Nytron: 1183, **Cód. ORIGINAL:** DG5T10344A, **Dayco:** APV2881, **Vetor:** VT8017, **Zen:** 12829	**Troller** (3.0 8v Diesel) 2006/2012

TROLLER

RT6868

TENSOR DA CORREIA DO ALTERNADOR — MED.: 65 X 30

Cód. Referência	Aplicação
Cód. ORIGINAL: FB3Q6A228BA, BB3Q6C344AD, BB3Q6A228AD, **Vetor:** VT8325, **Zen:** 13438	**T4** (3.2 20v TDCi Diesel) 2015/...

RT6869

POLIA DA CORREIA DO ALTERNADOR — MED.: 64 X 30 FURO: 10

Cód. Referência	Aplicação
Cód. ORIGINAL: BK3Q6C344AB, **Vetor:** VT8361	**T4** (3.2 20v TDCi Diesel) 2015/...

RT6872

POLIA DA CORREIA DO ALTERNADOR — MED.: 84 X 25 FURO: 17

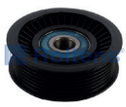

Cód. Referência	Aplicação
Cód. ORIGINAL: BK3G6C344BA, **Vetor:** VT8084	**T4** (3.2 20v TDCi Diesel) 2015/...

RT7001

TENSOR DA CORREIA DO ALTERNADOR — MED.: 76 X 31

Cód. Referência	Aplicação
	T4 (2.0 8v) 1995/2001

RT7001FE

TENSOR DA CORREIA DO ALTERNADOR — MED.: 75 X 31

Cód. Referência	Aplicação
Nytron: 7801, **Cód. ORIGINAL:** 377260299, **Dayco:** APV2715, **SKF:** VKM60008L, **Vetor:** VT8000, **Zen:** 12784	**T4** (2.0 8v) 1995/2001

RT7002

TENSOR DA CORREIA DO ALTERNADOR

Cód. Referência	Aplicação
	T4 (2.0 8v) 1995/2001

RT7002FE

TENSOR DA CORREIA DO ALTERNADOR

Cód. Referência	Aplicação
Nytron: 7802, **Cód. ORIGINAL:** 377145299, **Dayco:** APV2919, **SKF:** VKM60009L, **Vetor:** VT8001, **Zen:** 12785	**T4** (2.0 8v) 1995/2001

RT7026

POLIA DA CORREIA DO ALTERNADOR — MED.: 71 X 26 FURO: 17

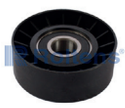

Cód. Referência	Aplicação
Nytron: 1129, **Cód. ORIGINAL:** 940703410074, **Dayco:** APV2856, **SKF:** VKM60001A, **Vetor:** VT7080, **Zen:** 13212	**Troller** (T4 - 2.8 TD 4cil) 2005/...

RT7626

POLIA DA CORREIA DO ALTERNADOR — MED.: 74 X 22 FURO: 17

Cód. Referência	Aplicação
Nytron: 1222, **Cód. ORIGINAL:** 940703810094, **Dayco:** APV2854, **SKF:** VKM4835, **Vetor:** VT7002	**Troller** (2.8 Diesel MWM)

TROLLER

RT7640
SUPORTE DA POLIA VISCOSA

Cód. Referência	Aplicação
Cód. ORIGINAL: YC1E19A216AD, 6C1Q19A216BA, **Vetor:** VT8362	**T4** (3.2 20v TDCi Diesel) 2015/...

RT8031
SUPORTE DO VENTILADOR

Cód. Referência	Aplicação
Nytron: 5021, **Cód. ORIGINAL:** 93342307	**T4** (2.8 16v TDi) 2001/2005

RT8031A
SUPORTE DO VENTILADOR

Cód. Referência	Aplicação
Cód. ORIGINAL: 940706050096, 960706050076, 940706050044, 93354759	**T4** (2.8 16v TDi) 2001/2005

VAUXHALL

RT6008
TENSOR DA CORREIA DENTADA — MED.: 70 X 26

Cód. Referência	Aplicação
Cód. ORIGINAL: 90531965, 55565236	**Agila** (Hatchback)

VOLKSWAGEN

RT0816
TENSOR DA CORREIA DENTADA — MED.: 61 X 27 FURO: 8

Cód. Referência	Aplicação
Nytron: 7743, **Cód. ORIGINAL:** 036109243J, 036109243G, 036109243D, **Dayco:** ATB2322, **Gates:** T43090, **Ina:** 531056430, **SKF:** VKM60003L, **Vetor:** VT7079, **Zen:** 12821	**Gol** (1.0 16v) 1997/2002, **Gol** (1.0 16v Turbo) 2000/2003, **Parati** (1.0 16v) 1997/2002, **Parati** (1.0 16v Turbo) 2000/2005, **Polo** (1.0 16v) 2001

RT0817
TENSOR DA CORREIA DENTADA — MED.: 61 X 22 FURO: 8

Cód. Referência	Aplicação
Nytron: 7736, **Cód. ORIGINAL:** 030109243R, 030109243P, 030109243N, 030109243M, 030109243L, **Dayco:** ATB2248, **Gates:** T43046, **Ina:** 531025230, **SKF:** VKM11107L, **Vetor:** VT7029, **Zen:** 12773	**Crossfox** (1.6 8v) 2004/..., **Fox** (1.6 8v) 2004/..., **Gol** (1.0 8v) 2001/..., **Gol** (1.6 8v) 2008/..., **Golf** (1.6 8v) 1999/2013, **Kombi** (1.4 8v) 2006/..., **Polo** (1.6 8v) 2002/..., **Saveiro** (1.6 8v) 2009/..., **Spacefox** (1.6 8v) 2006/..., **Voyage** (1.0 8v) 2009/..., **Voyage** (1.6 8v) 2009/..., **Fox** (MI - 1.0 8v) 2004/...

RT1608
TENSOR DA CORREIA DENTADA — MED.: 62 X 22 FURO: 8

Cód. Referência	Aplicação
Nytron: 7737, **Cód. ORIGINAL:** 030109243K, 030109243J, 030109243F, 030109243D, **Dayco:** ATB2248, **Gates:** T43061, **Ina:** 531052530, **SKF:** VKM11106L, **Vetor:** VT7078, **Zen:** 12772	**Gol** (1.0 8v) 1997/2001, **Gol** (1.6 8V EA111) 2003/..., **Gol** (1.0 8v) 2003/..., **Golf** (1.6 8V EA111) 2002/..., **Kombi** (1.4 8v EA111) 2002/..., **Parati** (1.0 8V AT) 1997/..., **Polo** (1.6 8V EA111) 2002/..., **Fox** (1.0 8V EA111) 2003/..., **Fox** (1.6 8V EA111) 2003/...

RT1609
TENSOR DA CORREIA DENTADA — MED.: 62 X 21 FURO: 8

Cód. Referência	Aplicação
	Crossfox (1.6 8v) 2004/..., **Fox** (1.6 8v) 2004/..., **Gol** (1.0 8v) 2001/..., **Gol** (1.6 8v) 2008/..., **Golf** (1.6 8v) 1999/2013, **Kombi** (1.4 8v) 2006/..., **Polo** (1.6 8v) 2002/..., **Saveiro** (1.6 8v) 2009/..., **Spacefox** (1.6 8v) 2006/..., **Voyage** (1.0 8v) 2009/..., **Voyage** (1.6 8v) 2009/..., **Fox** (MI - 1.0 8v) 2004/...

Roltens

VOLKSWAGEN

RT2037

TENSOR DA CORREIA DO ALTERNADOR

Cód. Referência	Aplicação
Cód. ORIGINAL: 282602991	**Saveiro** (1.9 Diesel C/ Ar Condicionado)

RT4310

PARAFUSO DA TAMPA DE VALVULA

Cód. Referência	Aplicação
	Gol (8v MI AT)

RT6000LH

TENSOR DA CORREIA DENTADA — MED.: 59 X 19 FURO: 8

Cód. Referência	Aplicação
Nytron: 7753, **Cód. ORIGINAL:** 036109243S, 036109243K, 036109243AG, 036109243AE, 036109243AC, **Dayco:** ATB2277, **Gates:** T43140, **Ina:** 531033910, **SKF:** VKM4762, **Vetor:** VT8117, **Zen:** 13200	**Gol** (1.0 16v) 2001/2005, **Parati** (1.0 16v) 2001/2005, **POLO** (1.0 16v) 2003/...

RT6001LH

TENSOR DA CORREIA DENTADA — MED.: 60 X 24 FURO: 8

Cód. Referência	Aplicação
Nytron: 7749, **Cód. ORIGINAL:** 036109243R, 036109243L, 036109243E, 036109243AD, 036109243AB, **Dayco:** ATB2194, **Gates:** T43149, **Ina:** 531031710, **SKF:** VKM4761, **Vetor:** VT8115, **Zen:** 13282	**Gol** (1.0 16v) 2001/2005, **Parati** (1.0 16v) 2001/2005, **POLO** (1.0 16v) 2003/...

RT6025

POLIA DA CORREIA DO ALTERNADOR — MED.: 70 X 23 FURO: 17

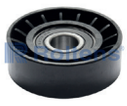

Cód. Referência	Aplicação
Nytron: 1163, 1180, 1165, **Cód. ORIGINAL:** 46537101, **Dayco:** APV3076, APV2214, **Gates:** T36019, **Ina:** 531076010, **SKF:** VKM32243, **Vetor:** VT7084, VT8436, **Zen:** 12906	**Eos** (2.0 16v TFSi) 2008/2012, **Jetta** (2.0 8v) 2010/..., **Passat** (2.0 16v TFSi) 2005/2010, **Passat** (2.0 16v FSi) 2005/2010

RT6027

POLIA DA CORREIA DO ALTERNADOR — MED.: 76 X 24 FURO: 17

Cód. Referência	Aplicação
Nytron: 1152, **Cód. ORIGINAL:** 036145276, **Dayco:** APV2917, **Gates:** 39029, **SKF:** VKM4838, **Vetor:** VT7087N, **Zen:** 13290	**Gol** (1.0 16v Turbo) 2000/2003, **Gol** (1.0 16v) 1997/2005, **Gol** (1.0 8v) 1997/..., **Golf** (1.6 8v) 1998/2001, **Parati** (1.0 16v Turbo) 2000/2005, **Parati** (1.0 16v) 1997/2003

RT6029

POLIA DA CORREIA DO ALTERNADOR — MED.: 71 X 26 FURO: 17

Cód. Referência	Aplicação
Nytron: 1160, **Cód. ORIGINAL:** 95WF19A216AC, **Dayco:** APV3081, **SKF:** VKM4839, **Vetor:** VT8037, **Zen:** 12764	**Crossfox** (1.6 8v) 2005/2008, **Fox** (1.0 8v) 2004/2008, **Fox** (1.6 8v) 2004/2008, **Gol** (1.6 8v) 2008/..., **Gol** (1.0 8v) 2008/..., **Golf** (1.6 8v) 1999/2013, **Polo** (1.6 8v) 2002/2014, **Spacefox** (1.6 8v) 2004/2008

RT6029CP

POLIA DA CORREIA DO ALTERNADOR — MED.: 71 X 26 FURO: 8

Cód. Referência	Aplicação
Nytron: 1160CP, **Cód. ORIGINAL:** 96BF6A228AB, **Vetor:** VT8037, **Zen:** 12832	**Crossfox** (1.6 8v) 2005/2008, **Fox** (1.0 8v) 2004/2008, **Fox** (1.6 8v) 2004/2008, **Gol** (1.6 8v) 2008/..., **Gol** (1.0 8v) 2008/..., **Golf** (1.6 8v) 1999/2013, **Polo** (1.6 8v) 2002/2014, **Spacefox** (1.6 8v) 2004/2008

VOLKSWAGEN

RT6040

POLIA DA CORREIA DO ALTERNADOR — MED.: 71 X 26 FURO: 17

Cód. Referência	Aplicação
Nytron: 1188, 1160, **Cód. ORIGINAL:** 030145299C, **Dayco:** APV3081, **SKF:** VKM4839, **Vetor:** VT7080N, **Zen:** 12764	**Crossfox** (1.6 8v) 2003/2007, **Fox** (1.6 8v) 2003/2007, **Golf** (1.6 8v EA111) 2002/2007, **Polo** (1.6 8v) 2002/2007, **Spacefox** (1.6 8v) 2003/2007, **Fox** (1.0 8v) 2003/2007

RT6180

POLIA DA CORREIA DENTADA — MED.: 57 X 26 FURO: 8

Cód. Referência	Aplicação
Nytron: 2092, **Cód. ORIGINAL:** 36109244, **Dayco:** ATB2529, **Gates:** T42189, **Ina:** 532018210, **SKF:** VKM21122H, **Vetor:** VT7089, **Zen:** 12810	**Gol** (1.0 16v) 1997/2002, **Gol** (1.0 16v Turbo) 2000/2003, **Parati** (1.0 16v) 1997/2002, **Parati** (1.0 16v Turbo) 2000/2005, **Polo** (1.0 16v) 2001/...

RT6181

POLIA DA CORREIA DENTADA — MED.: 55 X 22 FURO: 10

Cód. Referência	Aplicação
Nytron: 2053, **Cód. ORIGINAL:** 036109244D, **Dayco:** ATB2195, **Gates:** T42048, **Ina:** 532016710, **SKF:** VKM21120H, **Vetor:** VT8112, **Zen:** 12867	**Gol** (1.0 16v) 2001/2005, **Parati** (1.0 16v) 2002/2003, **POLO** (1.0 16v) 2003/...

RT6182

POLIA DA CORREIA DENTADA — MED.: 28 X 29 FURO: 8

Cód. Referência	Aplicação
Nytron: 7729, **Cód. ORIGINAL:** 58109244, **Vetor:** VT8113	**Passat** (1.8 20v Turbo) 1996/2001, **Gol** (1.0 16v Turbo) 2000/2003, **Gol** (1.0 16v) 2001/2005, **Gol** (1.0 16v) 2002/2005, **Parati** (1.0 16v Turbo) 2000/2005, **Parati** (1.0 16v) 2002/2003, **Parati** (1.0 16v Turbo) 2000/2004, **POLO** (1.0 16v) 2003/..., **Passat** (1.8) 1997/2001, **Polo** (Classic - 1.0 16v) 2001/...

RT6182S

POLIA DA CORREIA DENTADA — MED.: 28 X 29 FURO: 8

Cód. Referência	Aplicação
Nytron: 7729, **Cód. ORIGINAL:** 03L109243BF, **Dayco:** ATB2232, **Gates:** T42044, **Ina:** 532016110, **SKF:** VKM21004, **Vetor:** VT8424, VT8113, **Zen:** 13055	**Amarok** (2.0 16v TDi) 2010/...

RT6183

TENSOR DA CORREIA DENTADA — MED.: 29 X 27

Cód. Referência	Aplicação
Nytron: 7729CS, **Cód. ORIGINAL:** 036109181B, **Vetor:** VT8113M, **Zen:** 13328	**Gol** (1.0 16v MI) 2002/2005, **Gol** (1.0 16v MI Turbo) 2000/2003, **Parati** (1.0 16v MI) 2002/2005, **Parati** (1.0 16v MI Turbo) 2000/2004, **Polo** (1.0 16v) 2003

RT6243

TENSOR DA CORREIA DENTADA — MED.: 72 X 24 FURO: 10/7

Cód. Referência	Aplicação
Nytron: 7782, **Cód. ORIGINAL:** 026109243A, 026109243C, 026109243E, 026109243F, 026109243G, 026109243, 026109243L, **Dayco:** ATB2178, **Gates:** T41107, **Ina:** 531006310, **SKF:** VKM11000H, VKM11020, **Vetor:** VT8187, VT9243PG, **Zen:** 12808	**Apollo** (1.8 8v) 1990/1992, **Gol** (2.0 8v AP) 1989/..., **Gol** (1.6 8v) 1986/2009, **Gol** (1.8 8v) 1984/2009, **Golf** (1.8 8v) 1995/1999, **Golf** (2.0 8v) 1994/1999, **Logus** (2.0 8v) 1993/1997, **Parati** (1.5 8v) 1982/1983, **Parati** (1.6 8v) 1983/1985, **Parati** (1.6 8v AP) 1986/..., **Parati** (1.8 8v) 1986/..., **Parati** (2.0 8v) 1996/2005, **Passat** (1.5 8v) 1974, **Passat** (1.6 8v) 1976, **Passat** (1.6 8v) 1986/1989, **Passat** (1.8 8v) 1984/1989, **Passat** (2.0 8v) 1991/1996, **Pointer** (2.0 8v) 1994/1996, **Quantum** (2.0 8v AP) 1989/2006, **Quantum** (1.8 8v AP) 1984/2006, **Santana** (2.0 8v AP) 1989/2006, **Santana** (1.8 8v AP) 1984/2006, **Saveiro** (1.6 8v) 1985/2009, **Saveiro** (1.8 8v) 1990/2009, **Saveiro** (2.0 8v) 1997/1999, **Voyage** (1.5 8v) 1981/1983, **Voyage** (1.6 8v) 1983/1985, **Voyage** (1.6 8v AP) 1986/1995, **Voyage** (1.8 8v) 1986/1995, **Logus** (1.8 8v) 1993/1997, **Pointer** (1.8 8v) 1994/1996, **Polo** (Classic - 1.8 8v) 1997/2002

RT6244

TENSOR DA CORREIA DENTADA — MED.: 72 X 20 FURO: 8

Cód. Referência	Aplicação
Nytron: 7782, **Cód. ORIGINAL:** 51109243, 27109243, **Dayco:** ATB2178, **Ina:** 531060010, 531006310, **SKF:** VKM11020, VKM11000H, **Vetor:** VT9243PG, VT8187, **Zen:** 12808	**Golf** (2.0 8v) 1996/2000, **Parati** (2.0 16v) 1996/2000, **Golf** (1.8 (Importado)) 1994/1998, **Golf** (2.0 (Importado)) 1994/1998

VOLKSWAGEN

RT6245

TENSOR DA CORREIA DENTADA

Cód. Referência	Aplicação
Nytron: NY7781, **.Volkswagen:** 068.109.243B	**Saveiro** (1.6 /1.9 DIESEL) TODOS, **Kombi** (1.6 DIESEL) TODOS

RT6249

FLANGE DO CABEÇOTE PARA ELIMINAR AR QUENTE DO MOTOR

imagem indisponível

Cód. Referência	Aplicação
Cód. ORIGINAL: 0261211451	**Saveiro** (1.8 MOTOR AP), **GOL** (1.6 Motor AP), **GOL** (1.8 MOTOR AP), **Gol** (2.0 MOTOR AP), **Saveiro** (1.6 MOTOR AP), **Saveiro** (2.0 MOTOR AP), **Santana** (1.6 MOTOR AP), **Santana** (1.8 MOTOR AP), **santana** (2.0 MOTOR AP)

RT6278

POLIA DA CORREIA DO ALTERNADOR — MED.: 76 X 26 FURO: 17

Cód. Referência	Aplicação
Nytron: 1173, **Cód. ORIGINAL:** 028145278E, **Dayco:** APV2092, **Gates:** T38087, **Ina:** 531072910 , **SKF:** VKM31004, **Vetor:** VT8108, **Zen:** 12865	**Golf** (1.8 8v) 1994/1998, **Golf** (2.0 8v) 1992/1998, **Passat** (2.0 8v) 1991/1996, **Polo** (1.8 8v) 1997/2002, **Caravelle 2.4 10v** (2.4 10v) 1998/2000, **Eurovan** (2.4 10v) 1998/2000

RT6523

POLIA DA CORREIA DO ALTERNADOR — MED.: 66 X 23 FURO: 17

Cód. Referência	Aplicação
Nytron: 1143, **Cód. ORIGINAL:** 46756937, **Dayco:** APV1068, **Gates:** 36065, **SKF:** VKM32031H, VKM4806, VKM32031, **Vetor:** VT7061, **Zen:** 12762	**CrossFox** (1.6 8V EA111 C / AC e DH) 2005/2019, **Fox** (1.6 8V EA111 C / AC e DH) 2003/2019, **Fox** (1.0 8v EA111 C / AC e DH) 2003/2019, **Golf** (1.6 8V EA111 C / AC e DH) 2002/2019, **Polo** (1.6 8V EA111 C / AC e DH) 2002/2019, **Space Fox** (1.6 8V EA111 C / AC e DH) 2006/2019

RT6623

POLIA DA CORREIA DO ALTERNADOR — MED.: 66 X 23 FURO: 17

Cód. Referência	Aplicação
Nytron: 1140, **Cód. ORIGINAL:** 030145299H, **Dayco:** APV2924, **SKF:** VKM4806, **Vetor:** VT8121, **Zen:** 12762	**Crossfox** (1.6 8v) 2005/2008, **EOS** (2.0 16v TFSi) 2010/..., **Fox** (1.0 8v) 2004/2008, **Fox** (1.6 8v) 2004/2008, **Jetta** (2.0 16v TSi) 2010/..., **Passat** (2.0 16v FSi) 2008/2011, **POLO** (1.0 16v) 2003/..., **Polo** (1.6 8v) 2002/2009, **Spacefox** (1.6 8v) 2005/2008, **Tiguan** (2.0 16v TSi) 2009/..., **Fusca** (2.0 16v TFSi) 2013/...

RT6625

POLIA DA CORREIA DO ALTERNADOR — MED.: 77 X 31 FURO: 17

Cód. Referência	Aplicação
Cód. ORIGINAL: 377260299	**Gol** (1.6 8v) 1996/2009, **Gol** (1.8 8v) 1996/2009, **Gol** (2.0 8v) 1996/2002, **Gol** (2.0 16v) 1996/2000, **Gol** (2.0 16v) 1996/2002 , **Parati** (1.6 8v) 1996/2009, **Parati** (1.8 8v) 1996/2009, **Parati** (2.0 8v) 1996/2005, **Parati** (2.0 8v) 1996/2002, **Parati** (2.0 16v) 1996/2000, **Parati** (2.0 16v) 1996/2002, **Quantum** (1.8 8v) 1996/2005, **Quantum** (1.8 8v) 1996/2006, **Quantum** (2.0 8v) 1996/2006, **Santana** (1.8 8v) 1996/2005, **Santana** (1.8 8v) 1996/2006, **Santana** (2.0 8v) 1996/2006, **Saveiro** (1.6 8v) 1996/2009, **Saveiro** (1.8 8v) 1997/1999, **Saveiro** (2.0 8v) 1997/1999, **Saveiro** (2.0 8v) 1996/1999

RT6625FE

POLIA DA CORREIA DO ALTERNADOR — MED.: 76 X 30 FURO: 17

Cód. Referência	Aplicação
Nytron: 1112, **Dayco:** APV2925, **SKF:** VKM4823, **Vetor:** VT8137, **Zen:** 12822	**Gol** (1.6 8v) 1996/2009, **Gol** (1.8 8v) 1996/2009, **Gol** (2.0 8v) 1996/2002, **Gol** (2.0 16v) 1996/2002, **Parati** (1.6 8v) 1996/2009, **Parati** (1.8 8v) 1996/2009, **Parati** (2.0 8v) 1996/2005, **Parati** (2.0 16v) 1996/2002, **Quantum** (1.8 8v) 1996/2006, **Quantum** (2.0 8v) 1996/2006, **Santana** (1.8 8v) 1996/2006, **Santana** (2.0 8v) 1996/2006, **Saveiro** (1.6 8v) 1996/2009, **Saveiro** (2.0 8v) 1997/1999, **Saveiro** (1.8 8v) 1996/1999

VOLKSWAGEN

RT6625FECP

POLIA DA CORREIA DO ALTERNADOR — MED.: 76 X 31 FURO: 17

Cód. Referência	Aplicação
Cód. ORIGINAL: 377260299	**Gol** (1.6 8v) 1996/2009, **Gol** (1.8 8v) 1996/2009, **Gol** (2.0 8v) 1996/2002, **Gol** (2.0 16v) 1996/2000, **Parati** (1.6 8v) 1996/2009, **Parati** (1.8 8v) 1996/2009, **Parati** (2.0 8v) 1996/2005, **Parati** (2.0 16v) 1996/2000, **Quantum** (1.8 8v) 1996/2005, **Quantum** (2.0 8v) 1996/2006, **Santana** (1.8 8v) 1996/2005, **Santana** (2.0 8v) 1996/2006, **Saveiro** (1.6 8v) 1996/2009, **Saveiro** (2.0 8v) 1996/1999, **Saveiro** (1.8 8v) 1996/2009

RT6626

POLIA DA CORREIA DO ALTERNADOR — MED.: 77 X 31 FURO: 17

Cód. Referência	Aplicação
Cód. ORIGINAL: 377145299	**Gol** (1.6 8v) 1996/2009, **Gol** (1.8 8v) 1996/2009, **Gol** (2.0 8v) 1996/2002, **Gol** (2.0 16v) 1996/2002, **Parati** (1.6 8v) 1996/2009, **Parati** (1.8 8v) 1996/2009, **Parati** (2.0 8v) 1996/2005, **Parati** (2.0 16v) 1996/2002, **Quantum** (1.8 8v) 1996/2006, **Quantum** (2.0 8v) 1996/2006, **Santana** (1.8 8v) 1996/2006, **Santana** (2.0 8v) 1996/2006, **Saveiro** (1.8 8v) 1997/1999, **Saveiro** (2.0 8v) 1997/1999, **Saveiro** (1.6 8v) 1996/1999

RT6626E

POLIA DA CORREIA DO ALTERNADOR — MED.: 75 X 23 FURO: 17

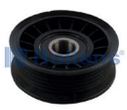

Cód. Referência	Aplicação
Cód. ORIGINAL: 377145299, **Vetor:** VT8003, **Zen:** 13338	**Gol** (1.6 8v) 1996/2009, **Gol** (1.8 8v) 1996/2009, **Gol** (2.0 8v) 1996/2002, **Gol** (2.0 16v) 1996/2002, **Parati** (1.6 8v) 1996/2009, **Parati** (1.8 8v) 1996/2009, **Parati** (2.0 8v) 1996/2005, **Parati** (2.0 16v) 1996/2002, **Quantum** (1.8 8v) 1996/2006, **Quantum** (2.0 8v) 1996/2006, **Santana** (1.8 8v) 1996/2006, **Santana** (2.0 8v) 1996/2006, **Saveiro** (1.8 8v) 1997/1999, **Saveiro** (2.0 8v) 1997/1999, **Saveiro** (1.6 8v) 1996/1999

RT6626FE

POLIA DA CORREIA DO ALTERNADOR

Cód. Referência	Aplicação
Nytron: 1113, **Dayco:** APV2926, **SKF:** VKM4824, **Vetor:** VT8138, **Zen:** 12824	**Gol** (1.6 8v) 1996/2009, **Gol** (1.8 8v) 1996/2009, **Gol** (2.0 8v) 1996/2002, **Gol** (2.0 16v) 1996/2002, **Parati** (1.8 8v) 1996/2009, **Parati** (2.0 8v) 1996/2005, **Parati** (2.0 16v) 1996/2002, **Quantum** (1.8 8v) 1996/2006, **Quantum** (2.0 8v) 1996/2006, **Santana** (1.8 8v) 1996/2006, **Santana** (2.0 8v) 1996/2006, **Saveiro** (1.6 8v) 1996/2009, **Saveiro** (2.0 8v) 1997/1999, **Saveiro** (1.8 8v) 1996/1999

RT6724

POLIA DA CORREIA DO ALTERNADOR — MED.: 69 X 23 FURO: 17

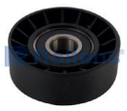

Cód. Referência	Aplicação
Nytron: 1161, **Cód. ORIGINAL:** 90530764, **Dayco:** APV3080, **Ina:** 531076010, **SKF:** VKM4909, **Vetor:** VT7030, **Zen:** 12906	**Golf** (2.0) 1998/..., **Bora** (2.0) 1998/..., **Golf** (1.8) 1998/..., **New beetle** (2.0) 1998/..., **Polo** (2.0) 1998/...

RT6725

POLIA DA CORREIA DO ALTERNADOR — MED.: 70 X 23 FURO: 17

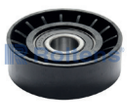

Cód. Referência	Aplicação
Nytron: 1165, 1180, 1163, **Cód. ORIGINAL:** 90412884, **Dayco:** APV3076, APV2214, **Gates:** T36249, **Ina:** 531076010, **SKF:** VKM32243, **Vetor:** VT8436, VT7084, **Zen:** 12906	**Golf** (2.0) 1998/..., **Bora** (2.0) 1998/..., **Golf** (1.8) 1998/..., **New beetle** (2.0) 1998/..., **Polo** (2.0) 1998/...

RT6827

TENSOR DA CORREIA DO ALTERNADOR — MED.: 89 X 31

Cód. Referência	Aplicação
Nytron: 7718, **Cód. ORIGINAL:** 2RP903157, **Dayco:** APV2882, **Vetor:** VT8029	**Vw 7-100** 1994/1997, **Vw 8-100** 1994/1997, **Vw 8-140** 1994/1997, **Vw 14-150** 1995/2000, **Vw 12-180** 1999/2000, **Vw 14-180** 1999/2000, **Vw 15-180** 2000/..., **Vw Vw 13-180** 2000/2003, **Vw 12-140t** 04-1997/10-1997, **Vw 16-180co** 1993/1997, **Vw 16-210co** 1997/2001, **Vw 17-210** (OD) 09-2001/..., **Vw 17-210** (Euro II - 6.5L 210cv MWM) 11-2000/..., **Vw 8-140** (CE) 1994/1997

VOLKSWAGEN

RT6828

TENSOR DA CORREIA DO MOTOR

Cód. Referência	Aplicação
Ford: T12.145.275	**14-140** (MWM D-EC6) TODOS, **12-240** (MWM D-EC6) TODOS, **11-140 H** (MWM D-EC6) TODOS

RT6854

TENSOR DA CORRENTE DA DISTRIBUIÇÃO

Cód. Referência	Aplicação
Cód. ORIGINAL: 291092452, 291092451	**Parati** (1.6), **Gol** (1.6 AE), **Voyage** (1000 - 1.6 AE)

RT6866

POLIA DA CORREIA DO ALTERNADOR — MED.: 74 X 33 FURO: 17

Cód. Referência	Aplicação
Nytron: 1273, **Cód. ORIGINAL:** TJG145275, BGAX10B300AA, BF0T10B300BA, 3967190, 39967188, 2F0145299B, 2T0145299B, CBU1688, 5333480, 3978200, 3973827, 250145229B, **Vetor:** VT8144N	**14-220, 16-170, 24-200, 25-300**

RT6867

POLIA DA CORREIA DO ALTERNADOR — MED.: 74 X 40 FURO: 17

Cód. Referência	Aplicação
Nytron: 1314, **Cód. ORIGINAL:** 2R0145299, BG2T10B300AA, **Vetor:** VT8146N	**15-190** (Cummins Eletrônico) 12-2003/..., **17-250** (Cummins Eletrônico) 07-2003/..., **23-250** (Cummins Eletrônico) 07-2003/..., **24-250** (Cummins Eletrônico) 07-2003/..., **8-150** (Cummins Eletrônico) 07-2003/..., **9-150** (Cummins Eletrônico) 07-2003/..., **Vw 13-170** (Cummins Eletrônico) 12-2003/..., **Vw 13-180** (Cummins Eletrônico) 12-2003/..., **Vw 15-170** (Cummins Eletrônico) 12-2003/...

RT7000

TENSOR DA CORREIA DO ALTERNADOR — MED.: 77 X 24

Cód. Referência	Aplicação
Nytron: 7798, **Cód. ORIGINAL:** 36145299, **Dayco:** APV2918, **SKF:** VKM4774, **Vetor:** VT8122, **Zen:** 12778	**Gol** (1.0 16v Turbo) 2000/2003, **Gol** (1.0 16v) 1997/2005, **Gol** (1.0 8v) 1997/2013, **Parati** (1.0 16v Turbo) 2000/2005, **Parati** (1.0 16v) 1997/2005

RT7001

TENSOR DA CORREIA DO ALTERNADOR — MED.: 76 X 31

Cód. Referência	Aplicação
	Gol (1.6 8v) 1996/2009, **Gol** (1.8 8v) 1996/2009, **Gol** (2.0 8v) 1996/2002, **Gol** (2.0 16v) 1996/2000, **Parati** (1.6 8v) 1996/2009, **Parati** (1.8 8v) 1996/2009, **Parati** (2.0 8v) 1996/2005, **Parati** (2.0 16v) 1996/2000, **Quantum** (1.8 8v) 1996/2005, **Quantum** (2.0 8v) 1996/2006, **Santana** (1.8 8v) 1996/2005, **Santana** (2.0 8v) 1996/2006, **Saveiro** (1.6 8v) 1996/2009, **Saveiro** (2.0 8v) 1996/1999, **Saveiro** (1.8 8v) 1996/2009

RT7001FE

TENSOR DA CORREIA DO ALTERNADOR — MED.: 75 X 31

Cód. Referência	Aplicação
Nytron: 7801, **Cód. ORIGINAL:** 377260299, **Dayco:** APV2715, **SKF:** VKM60008L, **Vetor:** VT8000, **Zen:** 12784	**Gol** (1.6 8v) 1996/2009, **Gol** (1.8 8v) 1996/2009, **Gol** (2.0 8v) 1996/2002, **Gol** (2.0 16v) 1996/2000, **Parati** (1.6 8v) 1996/2009, **Parati** (1.8 8v) 1996/2009, **Parati** (2.0 8v) 1996/2005, **Parati** (2.0 16v) 1996/2000, **Quantum** (1.8 8v) 1996/2005, **Quantum** (2.0 8v) 1996/2006, **Santana** (1.8 8v) 1996/2005, **Santana** (2.0 8v) 1996/2006, **Saveiro** (1.6 8v) 1996/2009, **Saveiro** (2.0 8v) 1996/1999, **Saveiro** (1.8 8v) 1996/2009

VOLKSWAGEN

RT7002

TENSOR DA CORREIA DO ALTERNADOR

Cód. Referência	Aplicação
	Gol (1.6 8v) 1996/2009, **Gol** (1.8 8v) 1996/2009, **Gol** (2.0 8v) 1996/2002, **Gol** (2.0 16v) 1996/2000, **Parati** (1.6 8v) 1996/2009, **Parati** (1.8 8v) 1996/2009, **Parati** (2.0 8v) 1996/2005, **Parati** (2.0 16v) 1996/2000, **Quantum** (1.8 8v) 1996/2005, **Quantum** (2.0 8v) 1996/2006, **Santana** (1.8 8v) 1996/2005, **Santana** (2.0 8v) 1996/2006, **Saveiro** (1.6 8v) 1996/2009, **Saveiro** (2.0 8v) 1996/1999, **Saveiro** (1.8 8v) 1996/2009

RT7002FE

TENSOR DA CORREIA DO ALTERNADOR

Cód. Referência	Aplicação
Nytron: 7802, **Cód. ORIGINAL:** 377145299, **Dayco:** APV2919, **SKF:** VKM60009L, **Vetor:** VT8001, **Zen:** 12785	**Gol** (1.6 8v) 1996/2009, **Gol** (1.8 8v) 1996/2009, **Gol** (2.0 8v) 1996/2002, **Gol** (2.0 16v) 1996/2000, **Parati** (1.6 8v) 1996/2009, **Parati** (1.8 8v) 1996/2009, **Parati** (2.0 8v) 1996/2005, **Parati** (2.0 16v) 1996/2000, **Quantum** (1.8 8v) 1996/2005, **Quantum** (2.0 8v) 1996/2006, **Santana** (1.8 8v) 1996/2005, **Santana** (2.0 8v) 1996/2006, **Saveiro** (1.6 8v) 1996/2009, **Saveiro** (2.0 8v) 1996/1999, **Saveiro** (1.8 8v) 1996/2009

RT7023

POLIA DA CORREIA DO ALTERNADOR — MED.: 70 X 24 FURO: 17

Cód. Referência	Aplicação
Nytron: 1114, **Cód. ORIGINAL:** 036145276, 032145299A, **SKF:** VKM4837, **Vetor:** VT7031, **Zen:** 13381	**Gol** (1.0 16v Turbo) 2000/2003, **Gol** (1.0 16v) 1997/2005, **Golf** (1.6 8v EA113) 1998/2001, **Parati** (1.0 16v Turbo) 2000/2005, **Parati** (1.0 16v) 1997/2003, **Gol** (Longitudinal - 1.0 8v) 1997/..., **Golf** (1.6 8v Motor EA111) 1998/2001, **Fox** (1.6 8v Motor EA111) 2002..., **Polo** (1.6 8v Motor EA111) 2002/...

RT7024

POLIA DA CORREIA DO ALTERNADOR — MED.: 69 X 23 FURO: 17

Cód. Referência	Aplicação
Nytron: 1161, **Cód. ORIGINAL:** 06A903315E, 06A903315, **Dayco:** DYV776, **SKF:** VKM4909, **Vetor:** VT7030	**Polo** (1.8t 20v GTi) 2007/..., **Golf** (1.8 20v Turbo) 1998/2009, **Bora** (2.0 8v) 1999/2011, **Eos** (2.0 16v TFSi) 2008/2012, **Golf** (1.6 8v) 1999/2013, **Golf** (2.0 8v) 1999/2013, **Jetta** (2.0 8v) 2010/..., **New Beetle** (2.0 8v) 1998/2010, **Passat** (2.0 16v TFSi) 2005/2010, **Passat** (2.0 16v FSi) 2005/2010, **POLO** (2.0 8v) 2002/...

RT7026CP

POLIA DA CORREIA DO ALTERNADOR — MED.: 77 X 26 FURO: 10

Cód. Referência	Aplicação
Nytron: 1125, **Dayco:** APV2177, **Gates:** T36083, **Ina:** 532032630, **SKF:** VKM4790, **Vetor:** VT8009, **Zen:** 12831	**Golf** (1.6 8v EA113) 1998/2001, **CrossFox** (1.6 8v C / AR e DH ou só C / DH) 2005..., **Fox** (1.0 8v C / AR e DH ou só C / DH) 2004... , **Fox** (1.6 8v C / AR e DH ou só C / DH) 2004..., **Gol** (1.0 8v C / AR e DH ou só C / DH) 2009..., **Gol** (1.6 8v C / AR e DH ou só C / DH) 2009..., **Voyage** (1.6 8v C / AR e DH ou só C / DH) 2009..., **Polo** (1.6 8v C / AR e DH) 2002..., **Saveiro** (1.6 8v C / AR e DH ou só C / DH) 2009..., **SpaceCross** (1.6 8v C / AR e DH ou só C / DH) 2012..., **SpaceFox** (1.6 8v C / AR e DH ou só C / DH) 2004..., **Voyage** (1.0 8v C / AR e DH ou só C / DH) 2009...

RT7027

TENSOR DA CORREIA DO ALTERNADOR — MED.: 70 X 24

Cód. Referência	Aplicação
Nytron: 7806, **Cód. ORIGINAL:** 032145299A, **Dayco:** APV2320, **Gates:** T38282, **Ina:** 534013830 , **SKF:** VKM4817, **Vetor:** VT7027, **Zen:** 13251	**Golf** (1.6 8v Motor EA111) 1998/2001, **Fox** (1.6 8v Motor EA111) 2002..., **Polo** (1.6 8v Motor EA111) 2002...

RT7027CP

POLIA DA CORREIA DO ALTERNADOR — MED.: 70 X 24 FURO: 17

Cód. Referência	Aplicação
Cód. ORIGINAL: 032145299A	**Golf** (1.6 8v Motor EA111) 1998/2001, **Fox** (1.6 8v Motor EA111) 2002..., **Polo** (1.6 8v Motor EA111) 2002...

Roltens

VOLKSWAGEN

RT7028
ROLAMENTO DO TENSOR HIDRÁULICO DA CORREIA DENTADA — MED.: 30 X 27 FURO: 10

Cód. Referência	Aplicação
Nytron: 7711, **Cód. ORIGINAL:** 06B109479, 06B109477A, 06B109477, 06A109477A, 06B109244, **Dayco:** ATB2268, **Gates:** T42019, **Ina:** 532071410, **SKF:** VKM21220, **Vetor:** VT8181, **Zen:** 13296	**Golf** (1.8 20v Turbo) 1998/2009, **Passat** (1.8 20v Turbo) 2000/2005, **Golf** (1.8 20v GTi Turbo) 1998/2009

RT7029
TENSOR DA CORREIA DENTADA — MED.: 72 X 28

Cód. Referência	Aplicação
Nytron: 7713, **Cód. ORIGINAL:** 06B109243F, 06B109243D, 06B109243A, **Dayco:** ATB2313, **Gates:** T43017, **Ina:** 531039920, **SKF:** VKM11115, **Vetor:** VT8182, **Zen:** 13074	**Golf** (1.8 20v GTi Turbo 193cv) 2002/2009, **Golf** (1.8 20v GTi Turbo 150cv) 1998/2002, **Golf** (1.8 20v GTi Turbo 180cv) 2002/2009

RT7030
TENSOR DA CORREIA DENTADA — MED.: 72 X 28

Cód. Referência	Aplicação
Nytron: 7698, **Cód. ORIGINAL:** 06B109243E, 06B109243B, **Dayco:** ATB2145, **SKF:** VKM11018, **Vetor:** VT8251, **Zen:** 12821	**Passat** (1.8 20v Turbo Motor AWL / AWT) 2000/2005

RT7033
TENSOR DA CORREIA DENTADA — MED.: 72 X 28 FURO: 10

Cód. Referência	Aplicação
Cód. ORIGINAL: 058109243E, 058109243C, **Ina:** 531049920, **SKF:** VKM11008, **Vetor:** VT8183	**Passat** (1.8 20v Turbo Motor AEB/ ANB / APU) 1996/2000, **Passat** (1.8 20V) 1997/2001

RT7035
TENSOR DA CORREIA DENTADA — MED.: 72 X 28

Cód. Referência	Aplicação
Nytron: 7787, **Cód. ORIGINAL:** 06A109479F, 06A109479C, 06A109479B, 06A109479A, 06A109479, **Dayco:** ATB2088, **Gates:** T43010, **Ina:** 531020320, **SKF:** VKM11113, **Vetor:** VT8128, **Zen:** 13291	**Bora** (2.0 8v) 1999/2011, **Golf** (1.6 8v) 1998/2001, **Golf** (2.0 8v) 1999/2013, **Jetta** (2.0 8v) 2010/..., **New Beetle** (2.0 8v) 1999/2010, **Passat** (2.0 8v) 2001, **POLO** (2.0 8v) 2002/...

RT7036
POLIA DA CORREIA DENTADA — MED.: 59 X 36 FURO: 10

Cód. Referência	Aplicação
Nytron: 1282, **Cód. ORIGINAL:** 078109244J, 078109244Q, 078109244H, **Dayco:** ATB2585, **SKF:** VKM21202, **Vetor:** VT8217	**Passat** (2.8 30v V6) 1998/2001

RT7037
TENSOR HIDRÁULICO DA CORREIA DENTADA

Cód. Referência	Aplicação
Nytron: 7861, **Cód. ORIGINAL:** 58109479, 058109479B, **Dayco:** ATB2144, **Gates:** T43066, **Ina:** 533003220, **SKF:** VKM11009, **Vetor:** VT8269	**Passat** (1.8 20v Turbo) 1996/2000, **Passat** (1.8) 1997/2001

RT7038
TENSOR HIDRÁULICO DA CORREIA DENTADA — MED.: 29 X 27

Cód. Referência	Aplicação
Nytron: 7859, **Dayco:** ATB2148, **Gates:** T43028, **Ina:** 533002820, **SKF:** VKM11117, **Vetor:** VT8320	**Passat** (1.8 20v Turbo) 2000/2005

VOLKSWAGEN

RT7039
TENSOR DA CORREIA DO ALTERNADOR — MED.: 76 X 22

Cód. Referência	Aplicação
Nytron: 7849, **Cód. ORIGINAL:** 58903133, 058903133D, 058903133C, 058903133B, **Dayco:** APV2242, **Gates:** T38151, **Ina:** 533007730, **SKF:** VKM31033, **Vetor:** VT8238, **Zen:** 13072	**Passat** (1.8 20v Turbo) 1996/2005, **Passat** (2.0 8v) 2001, **Passat** (1.8) 1997/2001

RT7041
TENSOR DA CORREIA DO ALTERNADOR — MED.: 70 X 25

Cód. Referência	Aplicação
Cód. ORIGINAL: YM216K254EA, YM216K254AA, 1376631, 1122523, 038903315F, 038903315AE, **Ina:** 534013230	**Bora** (1.9 TDI) Todos, **Golf IV** (1.9 TDI) Todos, **New Beetle** (1.9 TDI) Todos

RT7042
TENSOR HIDRÁULICO DA CORREIA DENTADA — MED.: 29 X 27

Cód. Referência	Aplicação
Nytron: 7860, **Cód. ORIGINAL:** 06B109479, 06B109477, **Dayco:** ATB2148, **Ina:** 533003020, **SKF:** VKM21115, **Vetor:** VT8198	**Golf** (1.8 20v Turbo) 1998/2001, **Variant** (1.8 20v Turbo) 1998/2001

RT7043
TENSOR DA CORREIA DO ALTERNADOR — MED.: 70 X 24

Cód. Referência	Aplicação
Nytron: 7805, **Cód. ORIGINAL:** 06A903315F, 06A903315E, 06A903315D, **Dayco:** APV2241, **Gates:** T38148, **Ina:** 533007630, **SKF:** VKM31011L, **Vetor:** VT7028, **Zen:** 13257	**Polo** (1.8t 20v GTi) 2007, **Golf** (1.8 20v Turbo) 1998/2009, **Bora** (2.0 8v) 1999/2011, **Golf** (1.6 8v) 1999/2013, **Golf** (2.0 8v) 1999/2013, **New Beetle** (2.0 8v) 1998/2010, **POLO** (2.0 8v) 2002/...

RT7044
TENSOR DA CORREIA DO ALTERNADOR — MED.: 61 X 26

Cód. Referência	Aplicação
Cód. ORIGINAL: 021145299C, 021145299B, **Ina:** 534012630, **SKF:** VKM31060, **Vetor:** VT8353	**Golf** (2.8 12v) 1995/1997, **Jetta** (2.8 12v) 1994/1995, **Passat** (2.8 12v) 1991/1996, **Corrodo** (VR6 2.8 12V) 1991/1993

RT7045
TENSOR HIDRÁULICO DA CORREIA DENTADA

Cód. Referência	Aplicação
Cód. ORIGINAL: 078109479E, **Ina:** 533003420, **Vetor:** VT8271	**Passat** (2.8 30v V6) 1998/2005, **Passat** (2.8 30v v8) 1998/2005

RT7046
TENSOR DA CORREIA DO ALTERNADOR — MED.: 76 X 25

Cód. Referência	Aplicação
Cód. ORIGINAL: 078903133T, 078903133B, 078903133AB, **Dayco:** APV2302, **Ina:** 534011620, **SKF:** VKM31061, **Vetor:** VT8267	**Passat** (2.8 30v V6) 1998/2005

RT7047
TENSOR DA CORREIA DENTADA — MED.: 73 X 32 FURO: 11

Cód. Referência	Aplicação
Cód. ORIGINAL: 078109243S, 078109243R, 078109243Q, **Ina:** 531047720, **Vetor:** VT8270	**Passat** (2.8 30v V6) 1998/2005

RT7048
TENSOR DA CORREIA DO ALTERNADOR — MED.: 64 X 16

Cód. Referência	Aplicação
Nytron: 7697, **Cód. ORIGINAL:** 58260511, **Dayco:** APV2038, **Ina:** 531030910, **Vetor:** VT8222, **Zen:** 13072	**Passat** (1.8 20v Turbo) 1996/2005, **Passat** (1.8 20v Turbo) 1998/2005, **Passat** (2.0 8v) 2001/..., **Passat** (1.8) 1997/2001
Refil	
RT7081	

VOLKSWAGEN

RT7053

TENSOR DA CORREIA DO ALTERNADOR — MED.: 65 X 24

Cód. Referência	Aplicação
Cód. ORIGINAL: 06J903133A, **Dayco:** APV2834, **Gates:** T39087, **Ina:** 534042210, **Vetor:** VT8340	**Jetta** (2.0 16v TSi) 2010/..., **Fusca** (2.0 16v TFSi) 2013/..., **EOS** (2.0 16v TFSi Motor CAWB / CCTA / CCZA) 2010/..., **Passat** (2.0 16v Fsi Motor CAWB / CCTA / CCZA) 2008/2011, **Tiguan** (2.0 16v Tsi Motor CAWB / CCTA / CCZA / CCTB) 2009/...

RT7055

TENSOR DA CORREIA DO ALTERNADOR — MED.: 69 X 24

Cód. Referência	Aplicação
Nytron: 1180, **Cód. ORIGINAL:** 06F903315, **Dayco:** APV2530, **SKF:** VKM31223, **Vetor:** VT8266	**Jetta** (2.0 8v) .../2010, **Eos** (2.0 16v TFSi Motor BPY / BWA) 2008/2012, **Passat** (2.0 16v TFSi Motor BLR / BLY / BVY / BVZ) 2005/2010, **Passat** (2.0 16v Fsi Motor BLR / BLY / BVY / BVZ) 2005/2010

RT7057

TENSOR DA CORRENTE DA DISTRIBUIÇÃO

Cód. Referência	Aplicação
Cód. ORIGINAL: 058109229B, 058109088K, **Vetor:** VT8411	**Golf** (1.8 TURBO MK4) 2000/..., **Jetta** (1.8 TURBO MK4) 2001/... , **Beetle** (1.8 TURBO) 2001/..., **Passat** (1.8 TURBO B5.5) 2001/..

RT7059

POLIA DA CORREIA DENTADA — MED.: 80 X 29 FURO: 10

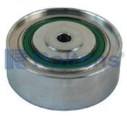

Cód. Referência	Aplicação
Nytron: 1330, **Cód. ORIGINAL:** 03L109244B, **Dayco:** ATB2570, **Ina:** 532058210, **SKF:** VKM21269, **Vetor:** VT8423, **Zen:** 13294	**AMAROK** (2.0 16v TDi) 2011/...

RT7060

TENSOR DA CORREIA DENTADA — MED.: 67 X 26 FURO: 9

Cód. Referência	Aplicação
Nytron: 7890, **Cód. ORIGINAL:** 038109243N, 038109243G, 038109243F, 038109243D, **Dayco:** ATB2569, **Gates:** T43219, **Ina:** 531082510 , **SKF:** VKM11269, **Vetor:** VT8425, **Zen:** 13292	**Golf** (1.9 TDi), **Polo** (Classic - 1.9 TDi)

RT7062

TENSOR DA CORRENTE DA DISTRIBUIÇÃO

Cód. Referência	Aplicação
Cód. ORIGINAL: 078109120, 058109229B, 058109229, 06B109217B	**Passat** (2.0 ALT - B5) 2001/2005

RT7063

TENSOR DA CORRENTE DA DISTRIBUIÇÃO

Cód. Referência	Aplicação
Cód. ORIGINAL: 058109217B	**Golf** (1.8) 1998/2001, **Passat** (1.8) 1998/2001

RT7065

TENSOR DA CORREIA DO ALTERNADOR

Cód. Referência	Aplicação
Nytron: NY7938, **.Volkswagen:** 04E145299E, **Dayco:** APV3682, **Gates:** T 39380, **Ina:** 534049710, **Vetor:** VT8583, **Volkswagen:** 04E145299P, 04E145299N, 04E145299L, **Zen:** 13403	**Golf** (1.6 16v MSi) 2016, **Jetta** (1.4) 2017/..., **FOX** (1.0 12v) 2014, **Saveiro** (1.6 16v MSi) 2014/..., **Tiguan** (1.4) 2017/..., **Gol** (G7 - 1.0 12v) 2016, **Fox** (1.6 16V - EA211) 2013/..., **Gol** (1.6 16V - EA211) 2014/..., **Golf** (1.4 16V) 2013/..., **Golf** (1.4 TSi) 2014/..., **Golf** (1.0 TSi) 2014/..., **Golf** (Variant - 1.4 TSi) 2014/... , **Voyage** (1.0 12V - EA211) 2014/..., **Voyage** (1.6 16V - EA211) 2014/..., **T-Cross** (1.4 16V TSI D.E) 2020/..., **T-Cross** (1.0 12V TSI D.E) 2020/..., **Nivus** (1.0 12V TSI C/ D.E) 2021/..., **Virtus** (1.0 12V TSI C/ D.E) 2018/..., **Vistus GTS** (1.4 16V TSI C/ D.E) 2020/..., **Polo** (1.0 12V TSI C/ D.E) 2018/..., **Polo GTS** (1.4 16V TSI) 2020/..., **Up** (1.0 12v EA211) 2016/...
Refil	
RT7082	

VOLKSWAGEN

RT7067

TENSOR DA CORRENTE DA BOMBA DE ÓLEO

Cód. Referência	Aplicação
Cód. ORIGINAL: 038115130	**Golf** (1.8 20v Turbo) 1998/..., **Passat** (1.8 20v Turbo), **Golf** (1.6 SR) 1998/..., **Bora** (2.0) 2001, **Golf** (2.0) 1998/..., **Jetta** (2.0) 2011/..., **New Beetle** (2.0) 1999/..., **Polo** (2.0) 2003/..., **Passat** (1.8)

RT7068

TENSOR DA CORRENTE DA DISTRIBUIÇÃO

Cód. Referência	Aplicação
Cód. ORIGINAL: 6F109088J, 06F109088G, 06F109217A, **Vetor:** VT8412	**Passat** (2.0 16v FSi Aspirado) 2005/2010, **Variant** (2.0 16v FSi Aspirado) 2005/2010, **Passat** (2.0 16v TFSi Turbo) 2007/2012, **Variant** (2.0 16v TFSi Turbo) 2007/2012, **Golf** (GTi - 2.0 Turbo) 2006/2013, **Golf** (R - 2.0 16v TSi 256cv) 2010/2013

RT7068-1

TENSOR DA CORRENTE DA DISTRIBUIÇÃO

Cód. Referência	Aplicação
	Passat (2.0 16v FSi Aspirado) 2005/2010, **Variant** (2.0 16v FSi Aspirado) 2005/2010, **Passat** (2.0 16v TFSi Turbo) 2007/2012, **Variant** (2.0 16v TFSi Turbo) 2007/2012, **Golf** (GTi - 2.0 Turbo) 2006/2013, **Golf** (R - 2.0 16v TSi 256cv) 2010/2013

RT7070

TENSOR DA CORREIA DO ALTERNADOR — MED.: 75 X 26

Cód. Referência	Aplicação
Nytron: 7919, **Cód. ORIGINAL:** 04E145299J, 04C145299B, **Dayco:** APV3036, **Gates:** T39345, **Ina:** 531087110, **Vetor:** VT8604, **Zen:** 13401	**Fox** (1.6 16v) 2014/..., **Fox** (1.6 16v MSi) 2014/..., **Virtus** (1.0 12v TSi) 2018/..., **Fox** (1.0 12v MPi) 2014/..., **Gol** (1.0 12v MPi) 2014/..., **Gol** (1.6 16v) 2014/..., **Gol** (1.6 16v MSi) 2014/..., **Virtus** (1.0 12v MPi) 2018/..., **Voyage** (1.0 12v MPi) 2017/..., **Jetta** (1.4 16v TSi) 2017/..., **Fox** (1.0 12v) 2014/..., **Saveiro** (1.6 16v) 2014/..., **Saveiro** (1.6 16v MSi) 2014/..., **Spacefox** (1.6 16v MSi) 2015/..., **Tiguan** (1.4 16v TSi) 2017/..., **Virtus** (1.6 16v MSi) 2018/..., **Up** (1.0 12v MPi) 2014/..., **T-Cross** (1.0 12v - 3Cil.) 2020/..., **T-Cross** (1.4 16v - 4Cil.) 2020/..., **T-Cross** (1.6 16v - 4Cil.) 2020/..., **Golf** (1.0 12v TSi) 2014/..., **Polo** (1.0 12v TSi) 2018/..., **Polo** (1.0 12v MPi) 2018/..., **Golf** (1.4 16v TSi) 2014/..., **Golf** (1.6 16v MSi) 2014/..., **Golf Variant** (1.4 16v TSi) 2014/..., **Polo** (1.6 16v MSi) 2018/...

RT7071

TENSOR DA CORREIA DENTADA — MED.: 60 X 21 FURO: 8

Cód. Referência	Aplicação
Nytron: 7900, **Cód. ORIGINAL:** 04E109479C, 04E109479B, 04E109479A, 04C109479J, 04C109479H, 04C109479G, **Dayco:** ATB2636, **Gates:** T43247, **Ina:** 531088210, **SKF:** VKM11338, **Vetor:** VT8602, **Zen:** 13285	**Fox** (1.6 16v MSi) 2014/..., **Fox** (1.0 12v MPi) 2014/..., **Gol** (1.0 12v MPi) 2014/..., **Gol** (1.6 16v MSi) 2014/..., **Voyage** (1.0 12v MPi) 2017/..., **Jetta** (1.4 16v TSi) 2017/..., **Saveiro** (1.6 16v MSi) 2014/..., **Spacefox** (1.6 16v MSi) 2015/..., **Tiguan** (1.4 16v TSi) 2017/..., **Virtus** (1.6 16v MSi) 2018/..., **Up** (1.0 12V) 2014/..., **Up** (1.0 12v TSi) 2014/..., **T-Cross** (1.0 12v - 3Cil.) 2020/..., **T-Cross** (1.4 16v - 4Cil.) 2020/..., **T-Cross** (1.6 16v - 4Cil.) 2020/..., **Golf** (1.0 12v TSi) 2014/..., **Golf** (1.4 16v TSi) 2014/..., **Golf** (1.6 16v MSi) 2014/..., **Golf Variant** (1.4 16v TSi) 2014/..., **Polo** (1.6 16v MSi) 2018/..., **Virtus** (1.0 12v TSi/MPi) 2018/..., **Polo** (1.0 12v TSi/MPi) 2018/...

RT7072

POLIA DA CORREIA DENTADA — MED.: 50 X 25 FURO: 17

Cód. Referência	Aplicação
Nytron: 1400, **Cód. ORIGINAL:** 04E109244A, 04E409244E, 04E109244D, 04E109244B, 04C109244D, 04C109244B, **Dayco:** ATB2637, **Gates:** T42317, **Ina:** 532075310, **SKF:** VKM21280A, **Vetor:** VT8603, **Zen:** 13279	**Fox** (1.6 16v) 2014/..., **Fox** (1.6 16v MSi) 2014/..., **Virtus** (1.0 12v TSi) 2018/..., **Fox** (1.0 12v MPi) 2014/..., **Gol** (1.0 12v MPi) 2014/..., **Gol** (1.6 16v) 2014/..., **Gol** (1.6 16v MSi) 2014/..., **Virtus** (1.0 12v MPi) 2018/..., **Voyage** (1.0 12v MPi) 2017/..., **Jetta** (1.4 16v TSi) 2017/..., **Fox** (1.0 12v) 2014/..., **Saveiro** (1.6 16v) 2014/..., **Saveiro** (1.6 16v MSi) 2014/..., **Spacefox** (1.6 16v MSi) 2015/..., **Tiguan** (1.4 16v TSi) 2017/..., **Virtus** (1.6 16v MSi) 2018/..., **Up** (1.0 12V) 2014/..., **Up** (1.0 12v TSi) 2014/..., **Up** (1.0 12v MPi) 2014/..., **T-Cross** (1.0 12v - 3Cil.) 2020/..., **T-Cross** (1.4 16v - 4Cil.) 2020/..., **T-Cross** (1.6 16v - 4Cil.) 2020/..., **Golf** (1.0 12v TSi) 2014/..., **Polo** (1.0 12v TSi) 2018/..., **Polo** (1.0 12v MPi) 2018/..., **Golf** (1.4 16v TSi) 2014/..., **Golf** (1.6 16v MSi) 2014/..., **Golf Variant** (1.4 16v TSi) 2014/..., **Polo** (1.6 16v MSi) 2018/...

VOLKSWAGEN

RT7072CP

POLIA DA CORREIA DENTADA — MED.: 50 X 25

Cód. Referência	Aplicação
Cód. ORIGINAL: 04E409244E, 04E109244D, 04E109244B, 04C109244D, 04C109244B	**Fox** (1.6 16v) 2014/..., **Gol** (1.6 16v) 2014/..., **Fox** (1.0 12v) 2014/..., **Saveiro** (1.6 16v) 2014/..., **Spacefox** (1.6 16v MSi) 2015/..., **Tiguan** (1.4 16v TSi) 2017/..., **Up** (1.0 12V) 2014/..., **Up** (1.0 12v TSi) 2014/..., **Golf** (1.4 16v TSi) 2014/..., **Voyage** (1.0 12v) 2016/..., **T-Cross** (1.0 12v - 3Cil.) 2018/..., **T-Cross** (1.4 16v - 4Cil.) 2018/..., **Gol** (1.0 12v) 2016/..., **Golf** (1.0 12v TSi) 2016/..., **Golf** (1.6 16v MSi) 2016/..., **Jetta** (1.4 16v) 2016/..., **Space Fox** (1.6 16V) 1.6 16V, **Crossfox** (1.6 16V) 2015...

RT7073

TENSOR HIDRÁULICO DA CORREIA DENTADA

Cód. Referência	Aplicação
Cód. ORIGINAL: 03C109507R	**Polo**, **Bora**, **Golf** (Golf)

RT7074

POLIA DA CORREIA DO ALTERNADOR — MED.: 66 X 22

Cód. Referência	Aplicação
Cobra: 5624, **Cód. ORIGINAL:** 07K145172B, **Gates:** T36106	**Jetta** (2.5 20V) 07/11, **Jetta Variant** (2.5 20v) 08/....

RT7075

TENSOR INFERIOR DA CORREIA DO ALTERNADOR — MED.: 65 X 22

Cód. Referência	Aplicação
Cobra: 5627, **Cód. ORIGINAL:** 07K903315S, 07K903315AB, **Gates:** T38314	**Jetta** (2.5 20v) 2007/2011, **Jetta Variant** (2.5 20v) 2008/...

RT7077

POLIA DA CORREIA DO ALTERNADOR — MED.: 74 X 22

Cód. Referência	Aplicação
Cobra: 5626, **Cód. ORIGINAL:** 07K145276A, 07K145174D, 07K145172C, **Gates:** T36105	**Jetta** (2.5 20V) 07/11, **Jetta Variant** (2.5 20V) 08...

RT7078

TENSOR DA CORREIA DO ALTERNADOR

Cód. Referência	Aplicação
Cód. ORIGINAL: 050109479A	**Passat** .../2000, **Golf** .../2002

RT7079

TENSOR DA CORREIA DO ALTERNADOR — MED.: 70 X 26

Cód. Referência	Aplicação
Cód. ORIGINAL: 059903133R, 95810236151, 95810236150, 059903133J, 059903133F	**Touareg** (SUV - 3.0 V6 TDi230cv) 2011/..., **Touareg** (SUV - 3.0 V6 TDi240cv) 2011/..., **Amarok** (Motor TB V6) 2020/...

RT7080

TENSOR DA CORRENTE DA DISTRIBUIÇÃO

Cód. Referência	Aplicação
Cód. ORIGINAL: 06B109217B	**Passat** (2.0 ALT - B5) 2001/2005

RT7081

POLIA DA CORREIA DO ALTERNADOR — MED.: 64 X 16 FURO: 25

Cód. Referência	Aplicação
Nytron: 1268, **Cód. ORIGINAL:** 58260511, **Vetor:** VT8438, **Zen:** 13072	**Passat** (1.8 20v Turbo) 1996/2005, **Passat** (1.8 20v Turbo) 1998/2005, **Passat** (2.0 8v) 2001/..., **Passat** (1.8) 1997/2001

VOLKSWAGEN

RT7082

POLIA DA CORREIA DO ALTERNADOR — MED.: 66 X 26 FURO: 17

Cód. Referência	Aplicação
Cód. ORIGINAL: 13403, 04E145299P, 04E145299N, 04E145299L	**Virtus** 2018/..., **Golf** (1.6 16v MSi) 2016, **Jetta** (1.4) 2017/..., **FOX** (1.0 12v) 2014, **Saveiro** (1.6 16v MSi) 2014/..., **Tiguan** (1.4) 2017/..., **Up** (1.0 12v TSi) 2014, **Gol** (G7 - 1.0 12v) 2016, **Fox** (1.6 16V - EA211) 2013/..., **Gol** (1.6 16V - EA211) 2014/..., **Golf** (1.4 16V) 2013/..., **Golf** (1.4 TSi) 2014/..., **Golf** (1.0 TSi) 2014/..., **Golf** (Variant - 1.4 TSi) 2014/..., **Polo** 2018/..., **Up** (1.0 12v) 2015/..., **Voyage** (1.0 12V - EA211) 2014/..., **Voyage** (1.6 16V - EA211) 2014/...

RT7083

POLIA DA CORREIA DO ALTERNADOR — MED.: 70 X 26 FURO: 17

Cód. Referência	Aplicação
Volkswagen: 059903341AH	**AMAROK** (V6 3.0) 2019/...

RT7084CP

POLIA DA CORREIA DO ALTERNADOR — MED.: 65 X 22 FURO: 8

Cód. Referência	Aplicação
Cobra: 5624, **Cód. ORIGINAL:** 07K145172B, **Gates:** T36106	**Jetta** (2.5 20V) 07/11, **Jetta Variant** (2.5 20v) 08/....

RT7085CP

POLIA DA CORREIA DO ALTERNADOR — MED.: 65 X 24 FURO: 8

Cód. Referência	Aplicação
Cobra: 5627, **Cód. ORIGINAL:** 07K903315S, 07K903315AB, **Gates:** T38314	**Jetta** (2.5 20v) 2007/2011, **Jetta Variant** (2.5 20v) 2008/...

RT7086

POLIA DA CORREIA DO ALTERNADOR — MED.: 55 X 28 FURO: 17

Cód. Referência	Aplicação
Volkswagen: 059903341AG	**AMAROK** (V6 3.0) 2019/...

RT7087CP

POLIA DA CORREIA DO ALTERNADOR — MED.: 76 X 22 FURO: 8

Cód. Referência	Aplicação
Cobra: 5626, **Cód. ORIGINAL:** 07K145276A, 07K145174D, 07K145172C, **Gates:** T36105	**Jetta** (2.5 20V) 07/11, **Jetta Variant** (2.5 20V) 08...

RT7088

TENSOR DA CORREIA DO ALTERNADOR

Cód. Referência	Aplicação
Audi: 06L903133D, **Volkswagen:** 06K903133L, 06K903133G, 06K903133F, 06K903133D, 06K903133A	**Golf GTI** (2.0 16V TSI) 2014/...., **Fusca** (2.0 16V TSI) 2014/...., **Passat** (2.0 16V TSI) 2014/..., **Tiguan** (2.0 16V TSI) 2014/...

RT7529

TENSOR DA CORREIA DO ALTERNADOR — MED.: 77 X 31 FURO: 17

Cód. Referência	Aplicação
Nytron: 7803, **Cód. ORIGINAL:** 068145299R5, **Dayco:** APV2922, **Vetor:** VT8120	**Gol** (1.6 8v) 1993/1996, **Gol** (1.8 8v) 1993/1996, **Gol** (2.0 8v) 1993/1996, **Parati** (1.6 8v) 1993/1996, **Parati** (1.8 8v) 1993/1996, **Parati** (2.0 8v) 1993/1996, **Saveiro** (1.6 8v) 1993/1996, **Saveiro** (1.8 8v) 1993/1996, **Voyage** (1.6 8v) 1993/1996, **Voyage** (1.8 8v) 1993/1996

VOLKSWAGEN

RT7530

TENSOR DA CORREIA DO ALTERNADOR — MED.: 77 X 31

Cód. Referência	Aplicação
Nytron: 7804, **Cód. ORIGINAL:** 377145299B, **Dayco:** APV2920, **SKF:** VKM4901, **Vetor:** VT8119, **Zen:** 13263	**Gol** (1.6 8v) 1993/1996, **Gol** (1.8 8v) 1993/1996, **Gol** (2.0 8v) 1993/1996, **Parati** (1.6 8v) 1993/1996, **Parati** (1.8 8v) 1993/1996, **Parati** (2.0 8v) 1993/1996, **Saveiro** (1.6 8v) 1993/1996, **Saveiro** (1.8 8v) 1993/1996, **Voyage** (1.6 8v) 1993/1996, **Voyage** (1.8 8v) 1993/1996

RT7531

TENSOR DA CORREIA DO ALTERNADOR — MED.: 71 X 26

Cód. Referência	Aplicação
Nytron: 7799, **Cód. ORIGINAL:** 030145299F, 030145299C, **Dayco:** APV2306, **Gates:** T38214, **Ina:** 534012320, **SKF:** VKM31015L, **Vetor:** VT8109	**CrossFox** (1.6 8v C / DH e S / AR) 2005/2008, **Fox** (1.0 8v C / DH e S / AR) 2004/2008, **Fox** (1.6 8v C / DH e S / AR) 2004/2008, **Gol** (1.0 8v C / DH e S / AR) 2008, **Gol** (1.6 8v C / DH e S / AR) 2008, **Golf** (1.6 8v C / DH e S / AR) 1999/2013, **Polo** (1.6 8v C / D.ELetroHidraulica) 2002/2014, **SpaceFox** (1.6 8v C / DH e S / AR) 2004/2008

RT7532

TENSOR DA CORREIA DO ALTERNADOR — MED.: 66 X 23

Cód. Referência	Aplicação
Nytron: 7831, **Cód. ORIGINAL:** 030145299H, **Dayco:** APV2923, **SKF:** VKM4780, **Vetor:** VT8116, **Zen:** 13384	**CrossFox** (1.6 8v C / AR) 2005/2008, **Fox** (1.0 8v C / AR) 2004/2008, **Fox** (1.6 8v C / AR) 2004/2008, **Polo** (1.0 16v C / AR e C / DH) 2003, **Polo** (1.6 8v C / AR e C / DH) 2002/2009, **SpaceFox** (1.6 8v C / AR) 2004/2008

RT7624

POLIA DA CORREIA DO ALTERNADOR — MED.: 77 X 24

Cód. Referência	Aplicação
Nytron: 1152, **Cód. ORIGINAL:** 036145299, **Dayco:** APV2917, **Gates:** 39029, **SKF:** VKM4838, **Vetor:** VT7087, **Zen:** 13290	**Gol** (1.0 16v Turbo) 2000/2003, **Gol** (1.0 16v) 1997/2005, **Gol** (1.0 8v) 1997/2013, **Parati** (1.0 16v Turbo) 2000/2005, **Parati** (1.0 16v) 1997/2005

RT7625

POLIA DA CORREIA DO ALTERNADOR — MED.: 77 X 32 FURO: 17

Cód. Referência	Aplicação
Nytron: 1111, **Dayco:** APV2900, **Vetor:** VT8002, **Zen:** 12776	**Gol** (1.6 8v) 1993/1996, **Gol** (1.8 8v) 1993/1996, **Gol** (2.0 8v) 1993/1996, **Parati** (1.6 8v) 1993/1996, **Parati** (1.8 8v) 1993/1996, **Parati** (2.0 8v) 1993/1996, **Saveiro** (1.6 8v) 1993/1996, **Saveiro** (1.8 8v) 1993/1996, **Voyage** (1.6 8v) 1993/1996, **Voyage** (1.8 8v) 1993/1996

RT7627CP

POLIA DA CORREIA DO ALTERNADOR — MED.: 77 X 26 FURO: 10

Cód. Referência	Aplicação
Nytron: 1125, **Cód. ORIGINAL:** 32145276, **Dayco:** APV2177, **Gates:** T36083, **Ina:** 532032630, **SKF:** VKM4790, **Vetor:** VT8009, **Zen:** 12831	**Golf** (1.6 8v) 1998/2001, **CROSSFox** (1.6 8v C / AR e C / DH ou só Dh) 2009/..., **Fox** (1.0 8v C / AR e C / DH ou só Dh) 2009/..., **Fox** (1.6 8v C / AR e C / DH ou só Dh) 2009/..., **Gol** (1.0 8v C / AR e C / DH ou só Dh) 2009/..., **Gol** (1.6 8v C / AR e C / DH ou só Dh) 2009/..., **Polo** (1.6 8v C / AR e C / DH ou só Dh) 2002/..., **Saveiro** (1.6 8v C / AR e C / DH ou só Dh) 2004/..., **SpaceFox** (1.6 8v C / AR e C / DH ou só Dh) 2009/..., **Voyage** (1.0 8v C / AR e C / DH ou só Dh) 2009/..., **Voyage** (1.6 8v C / AR e C / DH ou só Dh) 2009/...

RT7629

POLIA DA CORREIA DO ALTERNADOR — MED.: 74 X 22 FURO: 10

Cód. Referência	Aplicação
Nytron: 1229, **Cód. ORIGINAL:** 281452991, **Dayco:** APV2921, **Vetor:** VT8114, **Zen:** 12927	**Gol** (Special - 1.0 8v) 2001/...

RT7632

TENSOR DA CORREIA DENTADA — MED.: 73 X 27 FURO: 8

Cód. Referência	Aplicação
Nytron: 7706, **Cód. ORIGINAL:** 074109243R, 074109243J, 074109243G, 074109243F, **Dayco:** ATB2213, **Ina:** 531027430, **SKF:** VKM11072, **Vetor:** VT8207	**Caravelle** (2.4 10v Diesel) 1998/2000, **Eurovan** (2.4 10v Diesel) 1998/2000

VOLKSWAGEN

RT7634CP

POLIA DA CORREIA DO ALTERNADOR — MED.: 71 X 26 FURO: 10

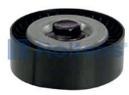

Cód. Referência	Aplicação
Cód. ORIGINAL: 064903315D, **Dayco:** APV3080, **Ina:** 531076010, **SKF:** VKM4909, **Vetor:** VT7030	**Amarok** (2.0 16v TDi) 2010/...

RT7635

TENSOR DA CORREIA DO ALTERNADOR — MED.: 71 X 26 FURO: 5

Cód. Referência	Aplicação
Nytron: 7625, **Cód. ORIGINAL:** 038903315T, 038903315AJ, 038903315AH, 038903315AG, 038903315AD, **Dayco:** APV2511, **Gates:** T38427, **Ina:** 534016410, **SKF:** VKM31058, **Vetor:** VT8371, **Zen:** 13399	**Amarok** (2.0 16v TDi) 2010/...

RT7636

POLIA DA CORREIA DO ALTERNADOR — MED.: 70 X 26 FURO: 8

Cód. Referência	Aplicação
Cód. ORIGINAL: 003G145276, **Dayco:** APV2517, **Gates:** T36248, **Ina:** 532046810, **SKF:** VKM31008, **Vetor:** VT8372	**Polo** (1.8t 20v GTi) 2007, **Golf** (1.8 20v Turbo) 1998/2009, **Amarok** (2.0 16v TDi) 2010/..., **Bora** (2.0 8v) 1999/2011, **Golf** (1.6 8v) 1999/2013, **Golf** (2.0 8v) 1999/2013, **New Beetle** (2.0 8v) 1998/2010, **POLO** (2.0 8v) 2002/...

RT7638

TENSOR DA CORREIA DENTADA — MED.: 68 X 27

Cód. Referência	Aplicação
Nytron: 7890, **Cód. ORIGINAL:** 03L109243F, 03L109243D, 03L109243B, **Dayco:** ATB2569, **Gates:** T43219, **Ina:** 531082510, **SKF:** VKM11269, **Vetor:** VT8425, **Zen:** 13292	**Amarok** (2.0 16v TDi) 2010/..., **Golf** (TDi) 1994/..., **Passat** (TDi) 2006/...

RT7639

TENSOR DA CORREIA DENTADA — MED.: 40 X 29

Cód. Referência	Aplicação
Nytron: 1331, **Cód. ORIGINAL:** 038109244N, 038109244J, **Dayco:** ATB2571, **Ina:** 532062310, **SKF:** VKM21148, **Vetor:** VT8422	**Amarok** (2.0 16v TDi) 2010/...

RT7644

POLIA DA BOMBA DE DIREÇÃO HIDRÁULICA — MED.: 99 X 27 FURO: 29

Cód. Referência	Aplicação
Cód. ORIGINAL: 06H145255F	**Amarok** (2.0 16v TDi) 2010/..., **Amarok** (3.0 24v) 2017/2020

RT8014

POLIA DA CORREIA DO ALTERNADOR — MED.: 80 X 46 FURO: 10

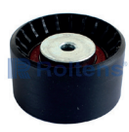

Cód. Referência	Aplicação
Nytron: 1126, **Cód. ORIGINAL:** A0005500403, **Dayco:** APV2907, **Vetor:** VT8070, **Zen:** 13245	**17-240** (OT) 2001/2007, **17-260** (eOT) 2004/..., **18-320** (eOT) 2004/...

RT8105

POLIA DA CORREIA DO ALTERNADOR — MED.: 65 X 32 FURO: 10

Cód. Referência	Aplicação
Nytron: 1315, **Cód. ORIGINAL:** 504065878, **Dayco:** APV1086, **Gates:** T36196, **Ina:** 532029110, **Vetor:** VT8294	**Vw 13-170** (Cummins Eletrônico) 12-2003/..., **Vw 13-180** (Cummins Eletrônico) 12-2003/..., **Vw 15-170** (Cummins Eletrônico) 12-2003/..., **Vw 15-190** (Cummins Eletrônico) 12-2003/..., **Vw 17-250** (Cummins Eletrônico) 07-2003/..., **Vw 23-250** (Cummins Eletrônico) 07-2003/..., **Vw 24-250** (Cummins Eletrônico) 07-2003/..., **Vw 8-150** (Cummins Eletrônico) 07-2003/..., **Vw 9-150** (Cummins Eletrônico) 07-2003/...

VOLKSWAGEN

RT8106

TENSOR DA CORREIA DO ALTERNADOR — MED.: 85 X 32

Cód. Referência	Aplicação
Cód. ORIGINAL: 504315785, 504065874, 4898548, 4891116, 2R0145299, **Vetor:** VT8293, **Zen:** 13352	**15-190** (Cummins Eletrônico) 2003/..., **17-250** (Cummins Eletrônico) 2003/..., **23-250** (Cummins Eletrônico) 2003/..., **24-250** (Cummins Eletrônico) 2003/..., **8-150** (Cummins Eletrônico) 2003/..., **9-150** (Cummins Eletrônico) 2003/..., **Vw 13-170** (Cummins Eletrônico) 2003/..., **Vw 13-180** (Cummins Eletrônico) 2003/..., **Vw 15-170** (Cummins Eletrônico) 2003/...

RT9000

TENSOR DA CORREIA DO ALTERNADOR — MED.: 74 X 40

Cód. Referência	Aplicação
Nytron: 7836, **Cód. ORIGINAL:** 47683084, J934817, BG3T10B300AA, BG1T10B300AA, 3967188, 3937553, 2T0145299B, 2T0145299, **Dayco:** APV2970, **Vetor:** VT8143, **Zen:** 13162	**13-190** (5.9L Cummins) 2002/2005, **15-190** (5.9L Cummins) 2002/2005, **17-220** (8.3L Cummins) 2000/05-2006, **17-310** (8.3L Cummins) 2002/2006, **18-310** (8.3L Cummins) 2002/2006, **23-220** (8.3L Cummins) 2002/2006, **23-310** (8.3L Cummins) 2002/2005, **24-220** (8.3L Cummins) 2000/05-2007, **26-220** (8.3L Cummins) 2002/2012, **26-260** (8.3L Cummins) 2002/2012, **26-310** (8.3L Cummins) 2002/2005, **31-310** (8.3L Cummins) 2002/2006, **17-220** (Euro III - 8.3L Cummins) 06-2006/2012, **24-220** (Euro III - 8.3L Cummins) 06-2006/2012, **26-220** (Euro III - 8.3L Cummins) 2002/2012

VOLVO

RT6024

POLIA DA CORREIA DO ALTERNADOR — MED.: 70 X 23 FURO: 17

Cód. Referência	Aplicação
Nytron: 1161, **Cód. ORIGINAL:** 06A903315E, **Dayco:** APV3080, **Ina:** 531076010, **SKF:** VKM4909, **Vetor:** VT8436, VT7030, **Zen:** 12906	**S60** (2.3 20v Turbo) 2001/2003, **S70** (2.3 20v Turbo) 1999/..., **V70** (2.3 20v Turbo) 1999/2003, **C70** (2.3 20v) 1998/2005, **C70** (2.0 20v) 1999/2005, **S60** (2.5 20v Turbo) 2001/2007, **S60** (2.4 20v Turbo) 2001/2007, **XC70** (2.5 20v Turbo) 2002/2007, **S40** (1.8 16v) 1997/2000, **S40** (1.8 16v) 1999/2000, **S40** (2.0 16v) 1996/2003, **XC90** (2.5 20v Turbo) 2005/2007, **S80** (2.8 24v) 1999/..., **S80** (2.8 24v Turbo) 1999/..., **S80** (2.9 24v) 1999/..., **S60** (2.5 20v) 2004/2007, **V70** (2.4 20v) 2001/2007, **XC70** (2.4 20v) 2000/2002, **S60** (2.0) 2001/2010, **V70** (2.5 20v) 1999/2000, **V40** (1.8 16v) 1997/2000, **V40** (2.0 16v) 1996/2003, **V70** (2.5 20v) 2001/2007, **S70** (2.5 10v) 1999/2000, **XC90** (3.0 20v Turbo) 2003/2006

RT6024FE

POLIA DA CORREIA DO ALTERNADOR — MED.: 70 X 24 FURO: 17

Cód. Referência	Aplicação
Nytron: 1114, **Cód. ORIGINAL:** 032145299A, **Dayco:** APV3077, **SKF:** VKM4837, **Vetor:** VT7031, **Zen:** 13381	**S60** (2.3 20v Turbo) 2001/2003, **S70** (2.3 20v Turbo) 1999/..., **V70** (2.3 20v Turbo) 1999/2003, **C70** (2.3 20v) 1998/2005, **C70** (2.0 20v) 1999/2005, **S60** (2.5 20v Turbo) 2001/2007, **S60** (2.4 20v Turbo) 2001/2007, **XC70** (2.5 20v Turbo) 2002/2007, **S40** (1.8 16v) 1997/2000, **S40** (1.8 16v) 1999/2000, **S40** (2.0 16v) 1996/2003, **XC90** (2.5 20v Turbo) 2005/2007, **S80** (2.8 24v) 1999/..., **S80** (2.8 24v Turbo) 1999/..., **S80** (2.9 24v) 1999/..., **S60** (2.5 20v) 2004/2007, **V70** (2.4 20v) 2001/2007, **XC70** (2.4 20v) 2000/2002, **S60** (2.0) 2001/2010, **V70** (2.5 20v) 1999/2000, **V40** (1.8 16v) 1997/2000, **V40** (2.0 16v) 1996/2003, **V70** (2.5 20v) 2001/2007, **S70** (2.5 10v) 1999/2000, **XC90** (3.0 20v Turbo) 2003/2006

RT6327

POLIA DA CORREIA DO ALTERNADOR — MED.: 67 X 21 FURO: 17

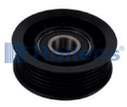

Cód. Referência	Aplicação
Nytron: 1225, **Cód. ORIGINAL:** 3M5Q6A228AD, 5M5Q8680AC, F77Z6B209AA, 5M5Q6A228AA, 5M5Q19A216DC, 3S4Q6A228AC, 6E5Z6A228AA, 3S4Q6A228AA, 6E5Z6A228A, 3M5Q6A228AC, 3M5Q6A228AB, 1S7Q6A228AE, 1S7Q6A228AC, 1M506A228AA, 3S4Q6A228AB, 10239670, 31272239, 30684344, 89017309, 12580296, 5M5Q6C344AA, 12456152, 6E5Z6A228B, XS6E19A216CC, XS6E19A216CB, F3TZ6B209C, F37Z6B209A, 97BB6A228AG, 97BB6A228AF, 6E5Z6A228BA, 12561094, **Dayco:** APV2885, **Gates:** 36146, **SKF:** VKM4793, **Vetor:** VT7015, **Zen:** 12816	**C30** (2.0 16v) 2007/...

VOLVO

RT6441

TENSOR DA CORREIA DO ALTERNADOR — MED.: 59 X 24

Cód. Referência	Aplicação
Cód. ORIGINAL: 31251743, 5109377, BB5E6A228BA, 31339795	**XC60** (2.0 T5) 2011/2015, **S60** (2.0 T5) 2011/2015, **V70** (2.0 T5) 2011/2015, **XC70** (2.0 T5) 2011/2015

RT6604

POLIA DA CORREIA DENTADA — MED.: 59 X 32 FURO: 10

Cód. Referência	Aplicação
Nytron: 2052, **Cód. ORIGINAL:** 2481033024, **Dayco:** ATB2011, **Gates:** T42017, **Ina:** 532007420, **SKF:** VKM85000, **Vetor:** VT8457, VT8079, **Zen:** 13047	**S40** (1.8 16v B4184SJ) 1997/2000, **V40** (1.8 16v B4184SJ) 1997/2000

RT6754

POLIA DA CORREIA DO ALTERNADOR — MED.: 70 X 23 FURO: 17

Cód. Referência	Aplicação
Nytron: 1165, **Cód. ORIGINAL:** 55224352, **Dayco:** APV2214, **Gates:** T36249, **Ina:** 532043610, 531076010, **SKF:** VKM4909, **Vetor:** VT7030, **Zen:** 12906	**S70** (2.3 20v Turbo) 1999, **XC70** (2.5 20v Turbo) 2002/2007, **XC90** (2.5 20v Turbo) 2005/2007, **S80** (2.8 24v) 1999, **S80** (2.8 24v Turbo) 1999, **V70** (2.4 20v) 2001/2007, **V70** (2.5 20v) 2001/2007, **S70** (2.5 10v) 1999/2000, **XC90** (3.0 20v Turbo) 2003/2006, **C70** (2.3 20v motor B4184S3) 99 a 05, **C70** (2.0 20V) 99 a 05, **S40** (1.8 16 Motor B4184S2) 99 a 00, **S40** (2.0 16V Motor B4204S2) 96 a 03, **S60** (2.0 20V turbo) 01 a 10, **S60** (2.3 20v turbo) 01 a 03, **S60** (2.4 20v turbo) 01 a 07, **S60** (2.5 20V) 04 a 07, **S60** (2.5 20V turbo) 01 a 07, **S70** (2.3 20V) 1999, **S80** (2.9 24v) 1999/2004, **V40** (1.8 16V Motor B4184S3) 1997/2000, **V40** (1.8 16V Motor B4184S2) 1999/2000, **V40** (2.0 16V Motor B4204S2) 1996/2003, **V70** (2.3 20v turbo) 1993/2003, **V70** (2.5 10v) 1999/2000, **XC70** (2.4 20v turbo) 2000/2002

RT6846

TENSOR DA CORREIA DO ALTERNADOR — MED.: 69 X 23

Cód. Referência	Aplicação
Nytron: 7857, **Cód. ORIGINAL:** 5M5Q6A228AA, 3M5Q6A228AD, 3M5Q6A228AC, 3M5Q6A228AB, 30684344, **Dayco:** APV2540, **Gates:** T38318, **Ina:** 534029310, **SKF:** VKM34014, **Vetor:** VT8291	**C30** (2.0 16v) 2007/...

RT7425

POLIA DA CORREIA DO ALTERNADOR — MED.: 67 X 22 FURO: 17

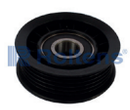

Cód. Referência	Aplicação
Nytron: 1225, **Cód. ORIGINAL:** 10239670, **Dayco:** APV2885, **Gates:** 36146, **SKF:** VKM4793, **Vetor:** VT7015, **Zen:** 12816	**C30** (2.0 16v) 2007...

RT8011

TENSOR DA CORREIA DENTADA — MED.: 59 X 32 FURO: 10

Cód. Referência	Aplicação
Nytron: 2050, **Cód. ORIGINAL:** MD169592, **Dayco:** ATB2358, **Ina:** 531019620, **SKF:** VKM75009, **Vetor:** VT8074, **Zen:** 13069	**S40** (1.8 16v Motor B4184SJ) 1997/2000, **V40** (1.8 16v Motor B4184SJ) 1997/2000

RT8128

TENSOR HIDRÁULICO DA CORREIA DENTADA

Cód. Referência	Aplicação
Cód. ORIGINAL: 9146693	**850** (2.3 20v) 1995/1997, **C70** (2.3 20v) 1994/1997, **S40** (2.0 16v Turbo) 1997/2003, **S40** (1.8 16v) 1998/2005, **S40** (2.0 16v) 1997/2000, **850** (2.5 20v) 1998/2005, **V70** (2.5 20v) 1997/2000, **V40** (2.0 16v Turbo) 1997/2003, **V40** (1.8 16v) 1997/2000, **V40** (2.0 16v) 1996/2003, **S70** (2.5 10v) 1997/2000, **S70** (T5 - 2.3 20v) 1997/1999, **V76** (T5 - 2.3 20v) 1997/2000

VOLVO

RT8392

POLIA DA CORREIA DO ALTERNADOR — MED.: 60 X 25 FURO: 17

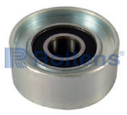

Cód. Referência	Aplicação
Nytron: 1151, **Cobra:** LH176026, **Cód. ORIGINAL:** 93160256, 9198527, 4506194, 4410595, **Dayco:** APV2159 / DYV801, **Gates:** T36176, **Ina:** F-124059, **SKF:** VKM 34132, **Vetor:** VT08090, **Zen:** 12838	**S60-XC60** (2.0 L 16V DOHC L4) 2010/...

RT8415

TENSOR DA CORREIA DENTADA — MED.: 50 X 31 FURO: 21

Cód. Referência	Aplicação
Nytron: 7767, **Cód. ORIGINAL:** 8200051091, 7700863112, 7700735486, 7700116049, 3343740, 30855992, 30621261, **Dayco:** ATB2049, **Gates:** T42088, **Ina:** 532023710, **SKF:** VKM26101H, **Vetor:** VT8091, **Zen:** 13071	**440** (1.8 8v) 1992/1993, **460** (1.8 8v) 1992/1996, **460** (2.0 8v) 1992/1996

RT8420

TENSOR DA CORREIA DENTADA — MED.: 52 X 31

Cód. Referência	Aplicação
Nytron: 1256, **Dayco:** ATB2050, **Gates:** T41157, **Ina:** 531076110, **Vetor:** VT7066	**440** (1.8 8v) 1992/1993, **460** (1.8 8v) 1992/1996, **460** (2.0 8v) 1992/1996

RT8433

TENSOR DA CORREIA DENTADA — MED.: 54 X 26

Cód. Referência	Aplicação
Cód. ORIGINAL: 91463779, 91463778, 9146377, 91463760, 9146376, 8630590, 7439146376, 7438630590, 7436146377, **Gates:** T42097, **Ina:** 531009110, **SKF:** VKM26602, **Vetor:** VT8260	**Xc** 2005/2007, **960** (3.0 24v) 1995/1997, **S60** (2.3 20v Turbo) 2001/2003, **S70** (2.3 20v Turbo) 1997/1999, **V70** (2.3 20v Turbo) 1997/2003, **850** (2.3 20v) 1995/1997, **C70** (2.3 20v) 1998/2005, **C70** (2.0 20v) 1999/2005, **C30** (2.5 20v Turbo) 2007/2012, **C70** (2.5 20v Turbo) 2005/2012, **S60** (2.5 20v Turbo) 2001/2007, **S60** (2.4 20v Turbo) 2001/2007, **C30** (2.4 20v) 2007/2009, **V50** (2.5 20v Turbo) 2004/2011, **XC70** (2.5 20v Turbo) 2002/2007, **S40** (2.0 16v Turbo) 1997/2003, **S40** (1.8 16v) 1997/2000, **S40** (1.8 16v) 1999/2000, **S40** (2.0 16v) 1996/2003, **S40** (2.4 16v) 2006/2010, **850** (2.5 20v) 1995/1997, **S40** (2.5 20v) 2004/2010, **S60** (2.5 20v) 2004/2007, **V50** (2.4 20v) 2005/2009, **V70** (2.4 20v) 2001/2007, **XC70** (2.4 20v) 2000/2002, **S60** (2.0) 2001/2010 , **V40** (2.5 20v) 2004/2010, **V70** (2.5 20v) 1997/2000, **V40** (2.0 16v Turbo) 1997/2003, **V40** (1.8 16v) 1997/2000, **V40** (2.0 16v) 1996/2003, **V40** (1.8 16v) 1999/2000, **V40** (2.4 16v) 2006/2010, **V70** (2.5 20v) 2001/2007, **S70** (2.5 10v) 1997/2000

RT8434

TENSOR DA CORREIA DO ALTERNADOR — MED.: 70 X 26

Cód. Referência	Aplicação
Cód. ORIGINAL: 9497331, 9125571, 31251250, 30757057, 30637141	**S60** (2.3 20v Turbo) 2001/2003, **S70** (2.3 20v Turbo) 1999, **V70** (2.3 20v Turbo) 1999/2003, **C70** (2.3 20v) 1998/2005, **C70** (2.0 20v) 1999/2005, **S60** (2.5 20v Turbo) 2001/2007, **S60** (2.4 20v Turbo) 2001/2007, **XC70** (2.5 20v Turbo) 2002/2007, **S40** (1.8 16v) 1997/2000, **S40** (1.8 16v) 1999/2000, **S40** (2.0 16v) 1996/2003, **XC90** (2.5 20v Turbo) 2005/2007, **S80** (2.8 24v) 1999, **S80** (2.8 24v Turbo) 1999, **S80** (2.9 24v) 1999, **S60** (2.5 20v) 2004/2007, **V70** (2.4 20v) 2001/2007, **XC70** (2.4 20v) 2000/2002, **S60** (2.0) 2001/2010, **V70** (2.5 20v) 1999/2000, **V40** (1.8 16v) 1997/2000, **V40** (2.0 16v) 1996/2003, **V70** (2.5 20v) 2001/2007, **S70** (2.5 10v) 1999/2000, **XC90** (3.0 20v Turbo) 2003/2006

RT9570

TENSOR DA CORREIA DO ALTERNADOR — MED.: 74 X 38

Cód. Referência	Aplicação
Nytron: 7851, **Cód. ORIGINAL:** 8149879, **Dayco:** APV1067, **Gates:** T38547, **Ina:** 531061820, **SKF:** VKMCV53002, **Vetor:** VT8192, **Zen:** 13170	**FH12** (380) 1999/2003, **FH12** (420) 1999/2003, **FM12** (380) 1999/2003, **FM12** (420) 2000/2003, **NH12** (380) 2000/2003, **NH12** (420) 1999/2003

VOLVO

RT9571

TENSOR DA CORREIA DO ALTERNADOR — MED.: 79 X 39

Cód. Referência	Aplicação
Cód. ORIGINAL: 21155561, 21145261, 20491753 , 15187600	**FH16** (D16 - Ventilador) 1999/2003

RT9572

TENSOR DA CORREIA DO ALTERNADOR — MED.: 70 X 36

Cód. Referência	Aplicação
Nytron: 7852, **Cód. ORIGINAL:** 8149798, 3154315 , 1664973, **Dayco:** APV2450, **Gates:** T38565, **Ina:** 531061930, **Vetor:** VT8219, **Zen:** 13171	**Fh12** 1994/1999, **FH12 380** (D12A / D12C / D12D) 1994/1998 , **FH12 420** (D12A / D12C / D12D) 1994/1998, **FH16 470** (D12A / D12C / D12D) 1994/1998, **FH16 520** (D12A / D12C / D12D) 1994/1998, **FL12 340** (D12A / D12C / D12D) 2002/2004, **FL12 380** (D12A / D12C / D12D) 2002/2004, **FL12 420** (D12A / D12C / D12D) 1994/1998, **FM7 250** (D12A / D12C / D12D) 1994/1998, **FM7 290** (D12A / D12C / D12D) 1993..., **FM7 310** (D12A / D12C / D12D) 1993...

RT9573

TENSOR DA CORREIA DO ALTERNADOR — MED.: 74 X 38

Cód. Referência	Aplicação
Nytron: 7911, **Cód. ORIGINAL:** 3979979, 21422765, 20935521, 20739751, **Dayco:** APV1151, **Ina:** 534025910, **Vetor:** VT8408, **Zen:** 13356	**Fh400** 2007/..., **Fh480** 2007/..., **Fh520** 2007/..., **Fm400** 2007/..., **Fm440** 2007/..., **Fm480** 2007/...

RT9575

TENSOR DA CORREIA DO ALTERNADOR — MED.: 74 X 33

Cód. Referência	Aplicação
Cód. ORIGINAL: 21576596, 20827109, **Dayco:** APV2388	**B9r** 2007/2012

RT9576

TENSOR DA CORREIA DENTADA — MED.: 60 X 27 FURO: 8

Cód. Referência	Aplicação
Cód. ORIGINAL: F57Z6K254A, 30677832, 1388493 , 1371715, 6M5G6K254AA, 6G9N6K254BA, **Dayco:** ATB2420, **Ina:** 531078710, **SKF:** VKM16040	**C70** (2.5 20v Turbo) 2007/2011, **C30** (2.4 20v) 2007/2009, **C70** (2.4 20v) 2007/2011, **V50** (2.5 20v Turbo) 2004/2011, **V70** (2.5 20v Turbo) 2007, **S40** (2.4 16v) 2007/2011, **C30** (2.5 20v T5) 2007/2012, **S40** (2.5 20v) 2004/2010, **V50** (2.4 20v) 2005/2009, **S60** (2.0 turbo) 2001/2009, **S60** (2.4 turbo) 2001/2009, **S60** (2.5 turbo) 2001/2009

ASIA MOTORS

RT7633
ANEL DE ENCOSTO DO ROLAMENTO DA RODA TRASEIRA — MED.: 48 X 24 FURO: 34

Cód. Referência	Aplicação
	Towner 1993/...

CHEVROLET

RT7628
ANEL DE ENCOSTO DO ROLAMENTO DA RODA TRASEIRA

Cód. Referência	Aplicação
Chevrolet: 9.297.972	**OPALA/CARAVAN** (TODOS) TODOS

RT7630
ANEL DE ENCOSTO DO ROLAMENTO DA RODA TRASEIRA

Cód. Referência	Aplicação
Chevrolet: 52.250.260	**S10/BLAZER** (TODOS) TODOS

RT7631
ANEL DE ENCOSTO DO ROLAMENTO DA RODA TRASEIRA

Cód. Referência	Aplicação
Chevrolet: 93.257.414/93.274.773	**S10/BLAZER/SILVERADO** (TODOS) TODOS

FORD

RT6835
ANEL DE ENCOSTO DO ROLAMENTO DA RODA TRASEIRA — MED.: 57 X 13 FURO: 39

Cód. Referência	Aplicação
Cód. ORIGINAL: BC7C1180A	**Aero Willys** 1968/..., **F100** 1968/..., **Willys** 1968/...

RT6836
ANEL DE ENCOSTO DO ROLAMENTO DA RODA TRASEIRA

Cód. Referência	Aplicação
Ford: BEOC1180-A	**F1000** (TODOS) .../1991

RT6837
ANEL DE ENCOSTO DO ROLAMENTO DA RODA TRASEIRA — MED.: 58 X 22 FURO: 39

Cód. Referência	Aplicação
Cód. ORIGINAL: BEOC1180A	**F1000** (4 Marchas) 1979/1992

RT6892
ANEL DE ENCOSTO DO ROLAMENTO DA RODA TRASEIRA — MED.: 50 X 15 FURO: 35

Cód. Referência	Aplicação
Cód. ORIGINAL: BG1T4067B	**Ranger** (4x2) 2001/2007, **Ranger** (4x4) 2001/2007

FORD

RT9252	ANEL DE ENCOSTO DO ROLAMENTO DA RODA TRASEIRA	MED.: 62 X 13 FURO: 44
	Cód. Referência	**Aplicação**
	Cód. ORIGINAL: BG5T4067A	**Ranger** (4x2) 2005/..., **Ranger** (4x4) 2005/...

MITSUBISHI

RT7767	ANEL DE ENCOSTO DO ROLAMENTO DA RODA TRASEIRA	MED.: 61 X 19 FURO: 40
	Cód. Referência	**Aplicação**
	Cód. ORIGINAL: MB664448	**L200** 1996/2006, **L200** (Outdoor) 2003/2011, **L200** (Sport) 2003/2011

TOYOTA

RT6407	ANEL DE ENCOSTO DO ROLAMENTO DA RODA TRASEIRA	MED.: 50 X 13 FURO: 40
	Cód. Referência	**Aplicação**
	Cód. ORIGINAL: 4242320010	**Hilux** 2005/2008, **Hilux** (2.8 (4X2)) 1992/2004, **Hilux** (2.8 (4X4)) 1992/2004, **Hilux** (3.0 (4X2)) 1992/2004

RT9253	ANEL DE ENCOSTO DO ROLAMENTO DA RODA TRASEIRA	MED.: 58 X 15 FURO: 42
	Cód. Referência	**Aplicação**
	Cód. ORIGINAL: 42423.60050	**Hilux** 2005/..., **Sw4** 2005/...

.VOLKSWAGEN

3PK0796EECR	CORREIA DE ACESSÓRIOS ELÁSTICA	
LANÇAMENTO	Cód. Referência	Aplicação
	Contitech: 3PK0796 ELAST, **Dayco:** 3PK796 EE, **Gates:** 3PK0796 SF	**Crossfox** (1.6 8 V (EA111) GIR/ACD) 2007/..., **Saveiro** (1.0 1.6 8 V (EA111) GIR/ACD) 2007/...

4PK0855CR	CORREIA DE ACESSÓRIOS	
LANÇAMENTO	Cód. Referência	Aplicação
	Contitech: 4PK856, **Dayco:** 4PK855, **Gates:** 4PK0855	**PASSAT IMP** (1.8 20 V GIR/ACD) 1996/1999, **PASSAT/VARIANT** (1.8 20 V ASP/TURBO GIR/ACD) 1996/1999

5PK0870EECR	CORREIA DE ACESSÓRIOS ELÁSTICA	
LANÇAMENTO	Cód. Referência	Aplicação
	Gates: 5PK0870EECR	**Fox** (1.0 12 V CSEA) 2013/2017, **UP** (1,0 12 V CSEA) 2014/...

6PK0701EECR	CORREIA DE ACESSÓRIOS ELÁSTICA	
LANÇAMENTO	Cód. Referência	Aplicação
	Dayco: 6PK700EE, **Gates:** 6PK0701SF	**FOX** (1.0L 12 V EA 211 GIR/ALT) 2014/..., **GOL** (1.6 16 V EA 211 GIR/ALT) 2014/..., **SAVEIRO** (1.6 16 V EA 211 GIR/ALT) 2014/... , **VOYAGE** (1.0L 12 V EA 211 GIR/ALT) 2014/...

6PK0725EECR	CORREIA DE ACESSÓRIOS ELÁSTICA	
LANÇAMENTO	Cód. Referência	Aplicação
	Contitech: 6PK725 ELAST, **Dayco:** 6PK725SF, **Gates:** 6PK0725SF	**Space Fox** (1.0 1.6 8 V (EA111) GIR/ALT) 2007/..., **CrossFox** (1.6 8 V (EA111) GIR/ALT) 2007/...

6PK0762EECR	CORREIA DE ACESSÓRIOS ELÁSTICA	
LANÇAMENTO	Cód. Referência	Aplicação
	Contitech: 6PK762 ELAST, **Dayco:** 6PK762EE, **Gates:** 6PK0762SF	**CrossFox** (1.6 8 V (EA111) GIR/ALT) 2007/..., **Polo** (1.6 8 V (EA111) GIR/ALT) 2007/..., **Space Fox** (1.6 8 V (EA111) GIR/ALT) 2007/...

6PK0870CR	CORREIA DE ACESSÓRIOS	
LANÇAMENTO	Cód. Referência	Aplicação
	Contitech: 6PK870, **Dayco:** 6PK870, **Gates:** 6PK0870	**Saveiro** (1.6 1.8 8 V AP GIR/ALT) 1996/..., **Gol** (1.0 16 V AT GIR/ALT) 1997/2003, **Parati** (1.0 8V POWER GIR/ALT) 2003/..., **Parati** (1.0 16 V AT GIR/ALT) 1997/2003, **Parati** (1.0 16 V AT TURBO GIR ALT) 1997/2003, **Voyage** (1.0 8 V POWER GIR/ALT) 2003/...

.VOLKSWAGEN

6PK0989EECR	CORREIA DE ACESSÓRIOS ELÁSTICA	
LANÇAMENTO	■ Cód. Referência	■ Aplicação
	Dayco: 6PK989EE, **Gates:** 6PK0989SF	**UP** (1.0 12 V (EA211) GIR/ACD/ALT) 2013/2014, **GOL** (1.6 16 V (EA211) GIR/ACD/ALT) 2015/..., **Fox** (1.0 12 V (EA211) GIR/ACD/ALT) 2012/2014, **Golf** (1.6 16 V (EA211) GIR/ACD/ALT) 2014/..., **Polo** (1.6 16 V (EA211) GIR/ACD/ALT) 2017/..., **Saveiro** (1.6 16 V (EA211) GIR/ACD/ALT) 2014/..., **Voyage** (1.0 12 V (EA211) GIR/ACD/ALT) 2016/...

6PK1000CR	CORREIA DE ACESSÓRIOS	
LANÇAMENTO	■ Cód. Referência	■ Aplicação
	Dayco: 6PK1000, **Gates:** 6PK1000	**Fox** (1.0 12 V (EA211) GIR/ALT/ACD) 2014/,,,, **Gol** (1.0 12 V (EA211) GIR/ALT/ACD) 2016/..., **Golf** (1.0 12 V (EA211) GIR/ALT/ACD) 2015/2019, **Golf** (1.4 16 V (EA211) GIR/ALT/ACD) 2015/2019, **Golf** (1.6 16 V (EA211) GIR/ALT/ACD) 2015/2016, **Jetta** (1.4 16 V (EA211) GIR/ALT/ACD) 2018/..., **Nivus** (1.0 12 V (EA211) GIR/ALT/ACD) 2020/..., **Polo** (1.0 12 V (EA211) GIR/ALT/ACD) 2018/..., **Polo** (1.4 16 V (EA211) GIR/ALT/ACD) 2019/..., **T-Cross** (1.0 12 V (EA211) GIR/ALT/ACD) 2017/..., **T-Cross** (1.4 16 V (EA211) GIR/ALT/ACD) 2019/..., **TAOS** (1.4 16 V (EA211) GIR/ALT/ACD) 2021/..., **Tiguan** (1.4 16 V (EA211) GIR/ALT/ACD) 2018/...

6PK1005CR	CORREIA DE ACESSÓRIOS	
LANÇAMENTO	■ Cód. Referência	■ Aplicação
	Gates: 6PK1005	**Golf** (1.4 1.6 16V (EA211) GIR/ALT/ACD) 2015/2019, **Golf** (1.0 12 V (EA211) GIR/ALT/ACD) 2016/2019, **Jetta** (1.4 16 V (EA211) GIR/ALT/ACD) 2018/..., **Nivus** (1.0 12 V (EA211) GIR/ALT/ACD) 2020/..., **Tiguan** (1.4 16 V (EA211) GIR/ALT/ACD) 2018/..., **T-Cross** (1.012 V (EA211) GIR/ALT/ACD) 2019/..., **T-Cross** (1.4 16 V (EA211) GIR/ALT/ACD) 2019/,,,, **TAOS** (1.4 16 V (EA211) GIR/ALT/ACD) 2021/...

6PK1050CR	CORREIA DE ACESSÓRIOS	
LANÇAMENTO	■ Cód. Referência	■ Aplicação
	Contitech: 6PK1045, **Dayco:** 6PK1050, **Gates:** 6PK1050	**Passat** (2.0 16 V FSI GIR/ALT/ACD) 2006/..., **Variant** (2.0 16 V FSI GIR/ALT/ACD) 2006/...

6PK1150CR	CORREIA DE ACESSÓRIOS	
LANÇAMENTO	■ Cód. Referência	■ Aplicação
	Contitech: 6PK1145, **Dayco:** 6PK1150, **Gates:** 6PK1150	**Polo classic** (1.8 8 V GIR/ALT/BA/ACD) 1997/2000, **Eurovan** (1.6 8 V GIR/ALT/BA/ACD) 1999/..., **Fox** (1.6 8 V (EA111) GIR/ALT/DH) 2007/..., **GOL** (1.0 1.6 (EA111) GIR/ALT/DH) 2007/...

6PK1200EECR	CORREIA DE ACESSÓRIOS ELÁSTICA	
LANÇAMENTO	■ Cód. Referência	■ Aplicação
	Contitech: 6pk1200 Elást, **Dayco:** 6pk1200 EE, **Gates:** 6pk1200 SF	**Space Fox** (1.6 8 V (EA111) GIR/ALT/ACD) 2007/..., **Fox** (1.0 1.6 (EA111) GIR/ALT/ACD) 2007/..., **Crossfox** (1.6 8 V (EA 111) GIR/ALT/ACD) 2007/...

.VOLKSWAGEN

6PK1560CR	CORREIA DE ACESSÓRIOS	
LANÇAMENTO	■ Cód. Referência	■ Aplicação
	Contitech: 6PK1560, **Dayco:** 6PK1560, **Gates:** 6PK1560	**AMAROK** (2.0 16 V TDI GIR/ALT/DH/ACD) 2011/...

AGRALE

6PK2115CR	CORREIA DE ACESSÓRIOS	
LANÇAMENTO	■ Cód. Referência	■ Aplicação
	Contitech: 6PK2115, **Dayco:** 6PK2110, **Gates:** 6PK2115	**Volare** (MWM 4.07 A5 GIR/BA/DH/ACD) 2004/...

ALFA ROMEO

4PK0673CR	CORREIA DE ACESSÓRIOS	
LANÇAMENTO	■ Cód. Referência	■ Aplicação
	Contitech: 4PK0673, **Dayco:** 4PK0673, **Gates:** 4PK0675	**Spider** (3.0 V 6 12 V GIR/ACD) 1995/1997, **Spider** (3.0 V6 12V GIR/ACD) 1995/1997

7PK1980CR	CORREIA DE ACESSÓRIOS	
LANÇAMENTO	■ Cód. Referência	■ Aplicação
	Contitech: 7PK1980, **Dayco:** 7PK1980, **Gates:** 7PK1973	**164** (3.0 V6 24V ALT/ACD/GIR/DH) 1992/1997, **156** (2.0 16 V ALT) 1997/..., **Spider** (2.0 16 V ALT) 1998/...

AUDI

4PK0855CR	CORREIA DE ACESSÓRIOS	
LANÇAMENTO	■ Cód. Referência	■ Aplicação
	Contitech: 4PK856, **Dayco:** 4PK855, **Gates:** 4PK0855	**A4** (1.8 20 V ACD) 1995/1996

5PK1170CR	CORREIA DE ACESSÓRIOS	
LANÇAMENTO	■ Cód. Referência	■ Aplicação
	Contitech: 5PK1175, **Dayco:** 5PK1170, **Gates:** 5PK1175	**AUDI RS4** (4.0 40V ALT/ACD) 2005/2008

AUDI

6PK1050CR	CORREIA DE ACESSÓRIOS	
LANÇAMENTO	Cód. Referência	Aplicação
	Contitech: 6PK1045, **Dayco:** 6PK1050, **Gates:** 6PK1050	**A3** (2.0 16 V FSI GIR/ALT/ACD) 2007/..., **A4** (2.0 16 V FSI GIR/ALT/ACD) 2008/..., **RS4** (2.0 16 V GIR/ALT/ACD) 2008/..., **S3** (2.0 16 V FSI GIR/ALT/ACD) 2007/..., **S4** (2.0 16 V FSI GIR/ALT/ACD) 2008/...

6PK1675CR	CORREIA DE ACESSÓRIOS	
LANÇAMENTO	Cód. Referência	Aplicação
	Contitech: 6PK1675, **Dayco:** 6PK1675, **Gates:** 6PK1675	**Allroad** (2.8 V6 12V GIR / ALT) 1994/1997, **RS6** (2.8 V6 12V GIR / ALT) 1994/1997, **S6** (2.8 V6 12V GIR / ALT) 1994/1997, **S6** (2.8 V6 12 V GIR/ALT) 1994/1997, **A6** (2.8 V6 12 V GIR / ALT) 1994/1997

6PK1740CR	CORREIA DE ACESSÓRIOS	
LANÇAMENTO	Cód. Referência	Aplicação
	Contitech: 6PK1741, **Dayco:** 6PK1740, **Gates:** 6PK1740	**A4** (2.7 V6 30V TURBO ALT/GIR) 1998/2001, **S4** (2.7 V6 30V TURBO ALT/GIR) 1998/2000, **Rs4** (2.7 V6 30V TURBO ALT/GIR) 1998/2000

6PK1885CR	CORREIA DE ACESSÓRIOS	
LANÇAMENTO	Cód. Referência	Aplicação
	Contitech: 6PK1885, **Dayco:** 6PK1885, **Gates:** 6PK1880	**A4** (2.4 V6 30V ALT/ACD/GIR/DH) 1996/2000, **S4** (2.4 V6 30V ALT/ACD/GIR/DH) 1996/2000, **Rs4** (2.4 V6 30V ALT/ACD/GIR/DH) 1996/2000, **A4** (2.8 V6 12V ALT/ACD/GIR/DH) 1996/1997, **S4** (2.8 V6 12V ALT/ACD/GIR/DH) 1996/1997, **RS4** (2.8 V6 12V ALT/ACD/GIR/DH) 1997/1997, **A4** (2.8 V6 30V ALT/ACD/GIR/DH) 1996/2000, **S4** (2.8 V6 30V ALT/ACD/GIR/DH) 1996/2000, **RS4** (2.8 V6 30V ALT/ACD/GIR/DH) 1996/2000, **A6** (2.4 30V ALT/ACD/GIR) 1997/..., **A6** (2,8 30V ALT/ACD/GIR) 1997/..., **S6** (2.4 30V ALT/ACD/GIR) 1997/..., **S6** (2.8 30V ALT/ACD/GIR) 1997/..., **RS6** (2.4 30V ALT/ACD/GIR) 1997/..., **RS6** (2.8 30V ALT/ACD/GIR) 1997/..., **Allroad** (2.4 2.8 30V ALT/ACD/GIR) 1997/..., **A8** (2.8 V6 30V ALT/ACD/GIR) 1996/...

6PK1930CR	CORREIA DE ACESSÓRIOS	
LANÇAMENTO	Cód. Referência	Aplicação
	Contitech: 6PK1930, **Dayco:** 6PK1930, **Gates:** 6PK1930	**A6** (3.0 V6 30 V ACD/ALT/DH) 2004/...

BMW

4PK0855CR	CORREIA DE ACESSÓRIOS	
LANÇAMENTO	Cód. Referência	Aplicação
	Contitech: 4PK856, **Dayco:** 4PK855, **Gates:** 4PK0855	**318 I** (1.8 16 V ACD) 1991/1994, **318 TI** (1.8 16 V ACD) 1996/2001

BMW

5PK1165CR	CORREIA DE ACESSÓRIOS	
LANÇAMENTO	Cód. Referência	Aplicação
	Contitech: 5PK1165, **Dayco:** 5PK1165, **Gates:** 5PK1165	**750 IL** (5.0 GIR/ACD) 1991/1994

6PK1450CR	CORREIA DE ACESSÓRIOS	
LANÇAMENTO	Cód. Referência	Aplicação
	Contitech: 6PK1450, **Dayco:** 6PK1450, **Gates:** 6PK1450	**Z4** (3.0 V 6 GIR/ALT) 2003/...

6PK1740CR	CORREIA DE ACESSÓRIOS	
LANÇAMENTO	Cód. Referência	Aplicação
	Contitech: 6PK1741, **Dayco:** 6PK1740, **Gates:** 6PK1740	**Z3** (1.9 16V ALT/GIR/DH) 1996/1999, **Z3** (1.8 M43 ALT) 1996/...

6PK1822CR	CORREIA DE ACESSÓRIOS	
LANÇAMENTO	Cód. Referência	Aplicação
	Contitech: 6PK1820, **Gates:** 6PK1822	**X1S DRIVE** (2.0 16 V 4X2 GIR/ALT/BA/DH/ACD) 2010/2014

6PK1875CR	CORREIA DE ACESSÓRIOS	
LANÇAMENTO	Cód. Referência	Aplicação
	Contitech: 6PK1870, **Dayco:** 6PK1875, **Gates:** 6PK1875	**X1** (1.8I 2.0 16V 4X2 ALT/ACD/BA/DH) 2010/2014

CHEVROLET

3PK0890EECR	CORREIA DE ACESSÓRIOS ELÁSTICA	
LANÇAMENTO	Cód. Referência	Aplicação
	Dayco: 3PK890EE, **Gates:** 3PK890SF	**Onix** (1.0 1.4 GIR/DH) 2013/..., **Prisma** (1.0 1.4 8V GIR/DH) 2013/..., **Onix** (1.0 1.4 8V MTR SPE GIR/DH) 2013/..., **Prisma** (1.0 1.6 8V MTR SPE GIR/DH) 2013/..., **Sonic** (1.6 16V Ecotec GIR/ALT) 2012

CHEVROLET

5PK0870EECR	CORREIA DE ACESSÓRIOS ELÁSTICA	
LANÇAMENTO	■ Cód. Referência	■ Aplicação
	Gates: 5PK0870EECR	**Agile** (1.4 8 V ECONOFLEX GIR/ALT) 2009/...

5PK0878EECR	CORREIA DE ACESSÓRIOS ELÁSTICA	
LANÇAMENTO	■ Cód. Referência	■ Aplicação
	Contitech: 5PK878ELAST, **Dayco:** 5PK878EE, **Gates:** 5PK0878SF	**Classic** (1.4 8 V ECONOFLEX GIR/ALT) 2008/..., **CORSA** (1.0 8V ECONOFLEX GIR/ALT) 2008/..., **Celta** (1.0 1.4 8 V VHC ECONOFLEX GIR/ALT) 2008/..., **Prisma** (1.0 1.4 8 V ECONOFLEX GIR/ALT) 2008/...

5PK0940CR	CORREIA DE ACESSÓRIOS	
LANÇAMENTO	■ Cód. Referência	■ Aplicação
	Contitech: 5PK940, **Dayco:** 5PK938, **Gates:** 5PK0940	**CELTA** (1.0 1.4 8 V VHC FLEX GIR/ALT) 2001/..., **CORSA** (1.0 8 V VHC FLEX GIR/ALT) (NOVO) 2002/..., **CORSA** (1.4 8 V ECONOFLEX GIR/ALT) (NOVO) 2008/..., **CORSA** (1.8 8 V VHC FLEX) (NOVO) 2002/..., **CORSA** (1.0 1.6 8 V VHC FLEX GIR/ALT) (CLASSIC) 2002/..., **Meriva** (1.8 8 V FLEX GIR/ALT) 2002/..., **Meriva** (1.8 16 V FLEX GIR/ALT) 2007/..., **Montana** (1.4 1.8 FLEX GIR/ALT) 2004/...

5PK1030CR	CORREIA DE ACESSÓRIOS	
LANÇAMENTO	■ Cód. Referência	■ Aplicação
	Contitech: 5PK1030, **Dayco:** 5PK1030, **Gates:** 5PK1030	**ONIX** (1.0 1.4 8 V GIR/ALT/ACD) 2013/2021, **Prisma** (1,0 1.4 8 V GIR/ALT/ACD) 2013/2021

5PK1030EECR	CORREIA DE ACESSÓRIOS ELÁSTICA	
LANÇAMENTO	■ Cód. Referência	■ Aplicação
	Gates: 5PK1030 SF	**NOVO ONIX** (1.0 1.4 8V ALT/GIR/DH) 2012/..., **NOVO PRISMA** (1.0 1.4 8V ALT/GIR/DH) 2012

5PK1051EECR	CORREIA DE ACESSÓRIOS ELÁSTICA	
LANÇAMENTO	■ Cód. Referência	■ Aplicação
	Contitech: 5PK1051 T 1, **Dayco:** 5PK1051 EE, **Gates:** 5PK1051 SF	**Onix** (1.0 1.4 8V ALT/ACD) 2016/..., **Onix** (1.0 16V ALT/GIR) 2016/..., **Prisma** (1.0 1.4 8V ALT/ACD) 2016/..., **Montana** (1.4 8V ALT/ACD) 2016/..., **Cobalt** (1.8 8V ALT/ACD) 2016/..., **Spin** (1.8 8V ALT/ACD) 2016/...

5PK1215CR	CORREIA DE ACESSÓRIOS	
LANÇAMENTO	■ Cód. Referência	■ Aplicação
	Contitech: 5PK1212, **Dayco:** 5PK1215, **Gates:** 5PK1215	**celta** (1.0 8 V VHC FLEX GIR/ALT/ACD) 2001/..., **celta** (1.4 8 V VHC FLEX GIR/ALT/ACD) 2004/..., **CORSA** (1.0 8 V VHC FLEX GIR/ALT/ACD) (NOVO) 2002/..., **CORSA** (1.8 8 V VHC FLEX GIR/ALT/ACD) (NOVO) 2008/..., **CORSA** (1.0 8 V VHC FLEX GIR/ALT/ACD) (CLASSIC) 2002/..., **CORSA** (1.6 8 V FLEX) (CLASSIC) 2002/..., **Meriva** (1.8 16 V GIR/ALT/ACD) 2003/2004, **Montana** (1.4 1.8 8 V FLEX GIR/ALT/ACD) 2004/...

CHEVROLET

5PK1460CR

CORREIA DE ACESSÓRIOS

LANÇAMENTO

Cód. Referência	Aplicação
Contitech: 5PK1460, **Dayco:** 5PK1462, **Gates:** 5PK1460	**Agile** (1.4 8 V GIR/ALT/DH) 2010/2017, **Montana** (1.4 8 V GIR/ALT/DH) 2011/2018, **Prisma** (1.4 8 V FLEX GIR/ALT/DH) 2010/...

5PK1465CR

CORREIA DE ACESSÓRIOS

LANÇAMENTO

Cód. Referência	Aplicação
Gates: 5pk1465	**classic/prisma** (1.0 VHC FLEXPOWER C/ DH) 2009/...

5PK1745CR

CORREIA DE ACESSÓRIOS

LANÇAMENTO

Cód. Referência	Aplicação
Contitech: 5PK1746, **Dayco:** 5PK1740, **Gates:** 5PK1745	**Meriva** (1.8 16 V ALT/DH) 2002/2012, **CORSA** (1.4 8 V ECONOFLEX GIR/ALT/DH) (NOVO) 2008/..., **Meriva** (1.8 16 V FLEX ALT/DH/GIR) 2002/2012, **celta** (1.0 8 V VHC FLEX GIR/ALT/DH) 2001/..., **Celta** (1.4 8 V VHC FLEX GIR/ALT/DH) 2004/..., **Corsa** (1.0 1.4 8V FLEX GIR/ALT/DH) 2002/..., **CORSA** (1.8 8 V VHC FLEX GIR/ALT/DH) (NOVO) 2002/..., **Meriva** (1.8 8 V FLEX GIR/ALT/DH) 2002/..., **Montana** (1.8 8 V FLEX GIR/ALT/DH) 2004/...

5PK1765CR

CORREIA DE ACESSÓRIOS

Cód. Referência	Aplicação
Gates: 5PK1765	**S-10** (2.5 16 V LCV GIR/ALT) 2014

5PK1770CR

CORREIA DE ACESSÓRIOS

LANÇAMENTO

Cód. Referência	Aplicação
Contitech: 5pk1770, **Dayco:** 5pk1770, **Gates:** 5pk1770	**Cobalt** (1.8 8V Econoflex ACD/ACD/DH/GIR.) 2010/...., **Cobalt** (1.4 8V FLEXPOWER ACD/ALT/DH/GIR) 2010/..., **Spin** (1.4 8V ALT/DH) 2011/..., **Spin** (1.8 8V Econoflex ALT/DH) 2011/..., **S-10** (2.5 16 V ECOTEC ACD/ALT/DH/GIR.) 2015/2017

5PK1780CR

CORREIA DE ACESSÓRIOS

LANÇAMENTO

Cód. Referência	Aplicação
Contitech: 5PK1781, **Dayco:** 5PK1780, **Gates:** 5PK1780	**CORSA/AGILE** (1.4 8 V ECONOFLEX ALT/ACD/DH) 2009/2014, **Montana** (1.4 8 V ECONOFLEX GIR/ALT/DH/ACD) 2010/2014

5PK1795CR

CORREIA DE ACESSÓRIOS

LANÇAMENTO

Cód. Referência	Aplicação
Contitech: 5PK1795, **Dayco:** 5PK1790, **Gates:** 5PK1795	**Prisma** (1.4 8V Flex ACD/ALT/DH/GIR) 2011/..., **Spin** (1.8 8V ECONOFLEX ACD/ALT/DH/GIR.) 2012/..., **Celta** (1.0 1.4 8V ECONOFLEX ACD/ALT/DH/GIR) 2009/..., **Classic** (1.0 1.4 VHC ECONOFLEX ACD/ALT/DH/GIR.) 2009/..., **Prisma** (1.0 1.4 VHC ECONOFLEX ACD/ALT/DH/GIR.) 2009/...

CHEVROLET

5PK1815CR	CORREIA DE ACESSÓRIOS	
LANÇAMENTO	■ Cód. Referência	■ Aplicação
	Contitech: 5PK1813, **Dayco:** 5PK1815, **Gates:** 5PK1815	**Corsa** (1.0 8V VHC GIR/ALT/DH/ACD) 2002/..., **Corsa** (1.8 8V FLEX GIR/ALT/DH/ACD) 2002/..., **Corsa** (1.0 8V/1.8 8V VHC FLEX) 2002/..., **Meriva** (1.8 8V FLEX GIR/ALT/DH/ACD) 2002/..., **Meriva** (1.4 8V FLEX GIR/ALT/DH/ACD) 2007/..., **Montana** (1.4 1.8 8V FLEX GIR/ALT/DH/ACD) 2004/..., **Corsa/novo** (1.4 8V ECONOFLEX GIR/ALT/DH/ACD) 2008/..., **Montana** (1.8 8 V FLEX GIR/ALT/DH/ACD) 2004/..., **CORSA** (1.6 8 V FLEX GIR/ALT/DH/ACD) (CLASSIC) 2002/..., **Meriva** (1.8 16V FLEX GIR/ALT/DH/ACD) 2003/2004

6PK0910CR	CORREIA DE ACESSÓRIOS	
LANÇAMENTO	■ Cód. Referência	■ Aplicação
	Contitech: 6PK0915, **Dayco:** 6PK915, **Gates:** 6PK0910	**Monza** (1.6 8 V GIR/DH/(COM ACD)) 1982/1986, **Monza** (1.8 2.0 8 V GIR/DH/ACD) 1986/1989

6PK1150CR	CORREIA DE ACESSÓRIOS	
LANÇAMENTO	■ Cód. Referência	■ Aplicação
	Contitech: 6PK1145, **Dayco:** 6PK1150, **Gates:** 6PK1150	**Trafic** (2.08V ALT/BA) 2000/2002

6PK1550XSCR	CORREIA DE ACESSÓRIOS	
LANÇAMENTO	■ Cód. Referência	■ Aplicação
		Tracker (1.8 16V ECOTEC GIR/ALT/DH/ACD) 2013/2016

6PK1560CR	CORREIA DE ACESSÓRIOS	
LANÇAMENTO	■ Cód. Referência	■ Aplicação
	Contitech: 6PK1560, **Dayco:** 6PK1560, **Gates:** 6PK1560	**Tracker** (1.8 16 V ECOTEC ACD/ALT/BA/GIR) 2013/..., **Cruze** (1.8 16V ECOTEC ALT/ACD/GIR/DH) 2011/..., **Sonic** (1.6 1.8 16 V ECOTEC ACD/ALT/BA/GIR) 2012/..., **Sonic** (1.6 1. 8 16 V GIR/ALT/DH/ACD) 2011/...

6PK1675CR	CORREIA DE ACESSÓRIOS	
LANÇAMENTO	■ Cód. Referência	■ Aplicação
	Contitech: 6PK1675, **Dayco:** 6PK1675, **Gates:** 6PK1675	**VECTRA** (2.0 16 V ACD/ALT/BA) 1995/2001, **Blazer** (2.4 8 V ALT/BA/DH) 2000/2012, **S10** (2.4 8 V ALT/BA/DH) 2000/..., **S10** (2.8 T DIESEL MWM SPRINT ALT/BA/DH/GIR) 2001/..., **Astra** (2.0 16 V GIR/ALT/ACD) 1999/2005, **Blazer** (2.8 TURBO DIESEL MWM SPRINT GIR/ALT/BA/DH) 2001/..., **S10** (2.8 T DIESEL 4 CIL MWM SPRINT GIR/ALT/ BA/DH) 2001/..., **Astra** (1.8 2.0 8 V GIR/ALT/ACD(DIR ELÉTRICA)) 1998/2004, **Vectra** (2.0 16 V GIR/ALT/DH/ACD (DIR.ELETRO/HIDRAULICO)) 1996/1997, **Zafira** (2.0 8 /16 V GIR/ALT/DH/ACD/(DIR ELETRO/HIDRAULICO) 2001/...

CHEVROLET

6PK1780CR	CORREIA DE ACESSÓRIOS	
LANÇAMENTO	Cód. Referência	Aplicação
	Dayco: 6PK1780, **Gates:** 6PK1780	**CORSA/CELTA/PRISMA** (1.0 GIR/ALT/DH/ACD) 2003/2003, **CELTA** (1.4 8 V VHC FLEX GIR/ALT/DH/ACD) 2010/..., **Prisma** (1.4 8 V VHC FLEX GIR/ALT/DH/ACD) 2007/...

6PK1875CR	CORREIA DE ACESSÓRIOS	
LANÇAMENTO	Cód. Referência	Aplicação
	Contitech: 6PK1870, **Dayco:** 6PK1875, **Gates:** 6PK1875	**Omega** (2.2 8V ALT/ACD/GIR/DH) 1994/1998, **Suprema** (2.2 8V ALT/ACD/GIR/DH) 1994/1998, **Omega** (4.1 ALT/BA/GIR/DH) 1993/1994, **Suprema** (4.1 ALT/BA/GIR/DH) 1993/1994

6PK1885CR	CORREIA DE ACESSÓRIOS	
LANÇAMENTO	Cód. Referência	Aplicação
	Contitech: 6PK1885, **Dayco:** 6PK1885, **Gates:** 6PK1880	**Captiva** (3.0 V6 SPORT ALT/ACGIR/DH) 2010/..., **Astra** (1.8 2.0 8V ALT/ACD/GIR/DH) 2004/..., **Silverado** (4.2 T DIESEL 6 CIL.MWM SPRINT) 1996/2001, **S10** (2.8 T DIESELMWM SPRINT 4 CIL. ALT/ACD/BA/GIR/DH (DIR.ELETRO HIDR.)) 2001/..., **Vectra** (2.0 2.2 16V ALT/ACD/GIR/DH(AR COND.NÃO ORIGINAL)) 1996/1997, **Zafira** (2.0 2.2 8V 16V ALT/ACD/GIR/DH) 2001/..., **Blazer** (2.8 DIESEL 4 CIL MWM SPRINT ACD/ALT/BA/DH/GIR (DIR.ELETRO HIDR,)) 2000/2012

6PK1900CR	CORREIA DE ACESSÓRIOS	
LANÇAMENTO	Cód. Referência	Aplicação
	Contitech: 6PK1900, **Dayco:** 6PK1900, **Gates:** 6PK1900	**Vectra** (2.4 16V) 2006/2010, **Vectra** (VECTRA (NOVO)) 2006/..., **S10** (2.8 T.DIESEL - MWM SPRINT ACD/ALT/DH/GIR) 2001/..., **Blazer** (2.8 T MWM DIESEL SPRINT ACD/ALT/DH/GIR) 2001/..., **Calibra** (2.0 16 V ACD/ALT/DH/GIR) 1994/1996

6PK1960CR	CORREIA DE ACESSÓRIOS	
LANÇAMENTO	Cód. Referência	Aplicação
	Gates: 6PK1965	**C20** (4.1 6 CIL. GAS. ALT/ACD/BA/GIR/DH) 1996/..., **Omega** (4.1 6 CIL GAS ALT/ACD/BA/GIR/DH) 1994/1998, **Suprema** (4.1 6 CIL. GAS ALT/ACD/BA/GIR/DH) 1994/1998, **Silverado** (4.1 6 CIL. GAS ALT/ACD/BA/GIR/DH) 1996/2000

6PK2870CR	CORREIA DE ACESSÓRIOS	
LANÇAMENTO	Cód. Referência	Aplicação
	Contitech: 6PK2870, **Dayco:** 6PK2870, **Gates:** 6PK2870	**Blazer** (2.8 16 V DIESEL TDI GIR/ALT/BA/DH/ACD) 2012/..., **S10** (2.8 16 V DIESEL TDI GIR/ALT/BA/DH/ACD) 2012/...

CHRYSLER

4PK0855CR	CORREIA DE ACESSÓRIOS	
LANÇAMENTO	■ Cód. Referência	■ Aplicação
	Contitech: 4PK856, **Dayco:** 4PK855, **Gates:** 4PK0855	**Neon** (2.0 16 V DOHC ALT) 1994/1998, **PT Cruiser** (2.0 16 V DOHC ALT) 2000/...

6PK1340CR	CORREIA DE ACESSÓRIOS	
LANÇAMENTO	■ Cód. Referência	■ Aplicação
	Dayco: 6PK1340, **Gates:** 6PK1340	**Stratus** (2.0 16V ACD/ALT) 1995/2001, **300 M** (3.5 V 6 24 V GIR/ALT/BA) 1998/2001

6PK1345CR	CORREIA DE ACESSÓRIOS	
LANÇAMENTO	■ Cód. Referência	■ Aplicação
	Contitech: 6PK1345, **Dayco:** 6PK1345, **Gates:** 6PK1345	**Stratus** (2.0 16V ALT/ACD) 1196/2001

CITROËN

3PK0576EECR	CORREIA DE ACESSÓRIOS ELÁSTICA	
LANÇAMENTO	■ Cód. Referência	■ Aplicação
	Contitech: 3PK576ELAST, **Dayco:** 3PK576EE, **Gates:** 3PK0576SF	**C3** (1.2 12 V PURETECH GIR/BA) 2017/...

4PK0855CR	CORREIA DE ACESSÓRIOS	
LANÇAMENTO	■ Cód. Referência	■ Aplicação
	Contitech: 4PK856, **Dayco:** 4PK855, **Gates:** 4PK0855	**Berlingo** (1.1 TUIM ALT/ACD) 1996/..., **Xsara** (1.6 TU5JP ALT/DH/ACD) 1997/...

6PK0963CR	CORREIA DE ACESSÓRIOS	
LANÇAMENTO	■ Cód. Referência	■ Aplicação
	Gates: 6pk0963	**JUMPY** (1.6 8 V BLUEHDI 115 GIR/ALT) 2016/...

CITROËN

6PK1000CR	CORREIA DE ACESSÓRIOS	
LANÇAMENTO	Cód. Referência	Aplicação
	Dayco: 6PK1000, **Gates:** 6PK1000	**C4/C5/C8/PALLAS/PICASSO/GRAN PICASSO** (2.0 16 V GIR/ALT/ACD) 2001/...

6PK1050CR	CORREIA DE ACESSÓRIOS	
LANÇAMENTO	Cód. Referência	Aplicação
	Contitech: 6PK1045, **Dayco:** 6PK1050, **Gates:** 6PK1050	**C3** (1.4 8 V GIR/ALT/ACD (DIR. ELÉTRICA)) 2003/,,,, **C3** (1.6 16 V GIR/ALT/ACD (DIR ELÉTRICA)) 2003/...

6PK1070CR	CORREIA DE ACESSÓRIOS	
LANÇAMENTO	Cód. Referência	Aplicação
	Contitech: 6PK1070, **Dayco:** 6PK1070, **Gates:** 6PK1070	**C3** (1.2 PURETECH 12V GIR/ALT/ACD) 2017/..., **JAMPER** (2.3 16V Multijet ALT/GIR/DH) 2010/...

6PK1205CR	CORREIA DE ACESSÓRIOS	
LANÇAMENTO	Cód. Referência	Aplicação
	Dayco: 6PK1205, **Gates:** 6PK1203	**Xantia** (2.0 16V (XU10J4R ALT/(ACD)) 1995/2001, **Xantia** (2.0 TURBO (XU10J2TE ALT/GIR S/ACD) 1995/2001, **Xsara** (2.0 16V (EW10J4) ALT/GIR/(S/ACD)) 2000/..., **Xantia** (2.0 16 V (XU 10J4R) GIR/ALT (S/AR)) 1995/2001, **Xantia** (2.0 16 V TURBO (XU102RT) GIR/ALT (S/AR)) 1995/2001, **Xsara** (2.0 16 V (EW10J4) GIR/ALT (S/AR)) 2000/...

6PK1450CR	CORREIA DE ACESSÓRIOS	
LANÇAMENTO	Cód. Referência	Aplicação
	Contitech: 6PK1450, **Dayco:** 6PK1450, **Gates:** 6PK1450	**Berlingo** (1.4 8 V GIR/ALT/DH) 2005/..., **Berlingo** (1.6 16 V GIR/ALT/DH) 2005/..., **Picasso** (1.6 16 V GIR/ALT/DH) 2005/...

6PK1675CR	CORREIA DE ACESSÓRIOS	
LANÇAMENTO	Cód. Referência	Aplicação
	Contitech: 6PK1675, **Dayco:** 6PK1675, **Gates:** 6PK1675	**AirCross** (1.6 16V GIR/ALT/DH/ACD) 2011/...

6PK1740CR	CORREIA DE ACESSÓRIOS	
LANÇAMENTO	Cód. Referência	Aplicação
	Contitech: 6PK1741, **Dayco:** 6PK1740, **Gates:** 6PK1740	**Berlingo** (1.8 (MTR.XUD7,XUD9) ALT/DH) 1998/2002

CITROËN

7PK1075CR	CORREIA DE ACESSÓRIOS	
LANÇAMENTO	■ Cód. Referência	■ Aplicação
	Contitech: 7PK1076, **Dayco:** 7PK1070, **Gates:** 7PK1075	**Jumper** (2.3 16 v MULTIJET GIR/ALT/DH) 2010/...

DAEWOO

6PK1900CR	CORREIA DE ACESSÓRIOS	
LANÇAMENTO	■ Cód. Referência	■ Aplicação
	Contitech: 6PK1900, **Dayco:** 6PK1900, **Gates:** 6PK1900	**Legacy** (2.0 16V GIR / ALT / DH / ACD) 1997/..., **Nubira** (2.0 16V GIR / ALT / DH / ACD) 1997/...

DODGE

6PK1345CR	CORREIA DE ACESSÓRIOS	
LANÇAMENTO	■ Cód. Referência	■ Aplicação
	Contitech: 6PK1345, **Dayco:** 6PK1345, **Gates:** 6PK1345	**RAMPAGE** (2.0 16 V GIR/ACD/ALT) 2023/...

6PK2005CR	CORREIA DE ACESSÓRIOS	
LANÇAMENTO	■ Cód. Referência	■ Aplicação
	Contitech: 6PK2000, **Dayco:** 6PK2005, **Gates:** 6PK2005	**Dakota** (2.5 8V GIR/ALT/BA/DH) 1999/...

7PK1980CR	CORREIA DE ACESSÓRIOS	
LANÇAMENTO	■ Cód. Referência	■ Aplicação
	Contitech: 7PK1980, **Dayco:** 7PK1980, **Gates:** 7PK1973	**Viper** (8.0 V10 24 V ALT/ACD/GIR) 1992/...

FIAT

3PK0895EECR	CORREIA DE ACESSÓRIOS ELÁSTICA	
LANÇAMENTO	■ Cód. Referência	■ Aplicação
	Dayco: 3PK895EE, **Gates:** 3PK0895SF	**LINEA** (1.4 16 V T JET GIR/DH) 2009/..., **Punto** (1.4 16 V FIRE T JET GIR/DH) 2009/..., **Punto** (1.4 8 V FIRE GIR/DH) 2013/2017, **Mobi** (1.4 8 V FIRE EVO GIR/DH) 2017/...

FIAT

3PK0905CR

CORREIA DE ACESSÓRIOS

LANÇAMENTO

Cód. Referência	Aplicação
Contitech: 3PK905, **Dayco:** 3PK0905, **Gates:** 3PK0910	**Siena1.0 8V Fire. GIR/DH** (1.0 8V FIRE) 2000/..., **Palio** (1.0 16V Fire GIR/DH) 2000/..., **Siena** (1.0 16v Fire GIR/DH) 2000/..., **Palio** (1.3 8V Fire GIR/DH) 2003/..., **Siena** (1.3 8V Fire GIR/DH) 2003/..., **Strada** (1.3 8V Fire GIR/DH) 2003/..., **Palio** (1.3 16v Fire GIR/DH) 2002/..., **Siena** (1.3 16V Fire GIR/DH) 2002/..., **Palio** (1.4 8V Fire Flex GIR/DH) 2005/..., **Siena** (1.4 8V Fire Flex GIR/DH) 2005/..., **Strada** (1.4 8V Fire Flex GIR/DH) 2005/..., **Palio** (1.0 8v Fire Flex GIR/DH) (novo) 2007/..., **Palio** (1.4 8v Flire Flex GIR/DH) (novo) 2007/..., **Punto** (1.4 8v Fire Flex GIR/DH) 2008/..., **Uno** (1.0 8V Fire Flex GIR/DH) 2003/...

3PK0945EECR

CORREIA DE ACESSÓRIOS ELÁSTICA

Cód. Referência	Aplicação
Gates: 3PK0945SF	**FIORINO/PALIO** (1.0 1.4 8 V FIRE) 2004/2013

4PK0673CR

CORREIA DE ACESSÓRIOS

LANÇAMENTO

Cód. Referência	Aplicação
Contitech: 4PK0673, **Dayco:** 4PK0673, **Gates:** 4PK0675	**Fiorino** (1.3 8 V FIRE GIR/ALT) 2003/..., **Grand Siena** (1.4 8 V FIRE GIR/ALT) 2012/..., **Punto** (1.4 8 V FIRE FLEX GIR/ALT) 2008/..., **Palio** (1.4 8 V FIRE FLEX GIR/ALT) 2005/..., **Palio** (1.0 1.4 FIRE FLEX GIR /ALT) 2007/..., **Doblo** (1.3 16VFire ALT/GIR) 2002/2006 , **Idea** (1.4 8v Fire Flex ALT/GIR) 2005/..., **Palio** (1.0 8V Fire ALT/GIR) 2001/..., **Siena** (1.0 8V Fire ALT/GIR) 2001/..., **Palio** (1.0 16V Fire ALT/GIR) 2000/..., **Siena** (1.016V Fire ALT/GIR) 2000/..., **Palio** (1.3 8V Fire ALT/GIR) 2003/..., **Siena** (1.3 8V Fire ALT/GIR) 2003/..., **Strada** (1.3 8V Fire ALT/GIR) 2003/..., **Palio** (1.3 16V Fire ALT/GIR) 2002/...

4PK0840CR

CORREIA DE ACESSÓRIOS

LANÇAMENTO

Cód. Referência	Aplicação
Contitech: 4PK841, **Dayco:** 4PK0840, **Gates:** 4PK0840	**PALIO/SIENA/STRADA** (1,8 8 V FLEX GIR/ALT) 2002/..., **DOBLO** (1.6 16 V GIR/ACD) 2002/2003

4PK0855CR

CORREIA DE ACESSÓRIOS

LANÇAMENTO

Cód. Referência	Aplicação
Contitech: 4PK856, **Dayco:** 4PK855, **Gates:** 4PK0855	**Palio** (1.6 16 V ACD) 1996/..., **Palio Weekend** (1.6 16 V ACD) 1996/..., **Siena** (1.6 16 V ACD) 1996/..., **Strada** (1.6 16 V ACD) 1996/...

4PK0903EECR

CORREIA DE ACESSÓRIOS ELÁSTICA

LANÇAMENTO

Cód. Referência	Aplicação
Contitech: 4PK903 ELAST, **Dayco:** 4PK903EE, **Gates:** 4PK0903SF	**NOVA DUCATO** (2.3 16 V FPT FIA GIR/ACD) 2018/..., **Ducato** (2.3 16 V MULTJET GIR/ACD) 2010/...

FIAT

5PK0870EECR	CORREIA DE ACESSÓRIOS ELÁSTICA	
LANÇAMENTO	■ Cód. Referência	■ Aplicação
	Gates: 5PK0870EECR	**Palio** (1,0 1.4 8 V FIRE) 2008/2012, **Fiorino** (1,0 8 V FIRE) 2004/2013

5PK0925CR	CORREIA DE ACESSÓRIOS	
LANÇAMENTO	■ Cód. Referência	■ Aplicação
	Contitech: 5PK925, **Dayco:** 5PK926, **Gates:** 5PK0925	**Tipo** (1.6 8 V GIR/ALT/BA (S/ACD)) 1993/1997

5PK0940CR	CORREIA DE ACESSÓRIOS	
LANÇAMENTO	■ Cód. Referência	■ Aplicação
	Contitech: 5PK940, **Dayco:** 5PK938, **Gates:** 5PK0940	**STILO** (1.8 8 /16 V GIR/ALT(DIR ELETRICA)) 2002/..., **PALIO/SIENA/STRADA** (1.8 8 V FLEX GIR/ALT) 2002/..., **Brava** (1.6 16 V GIR/ALT/BA) 1999/..., **Doblo** (1.6 16 V GIR/ALT/BA) 2002/2003, **Marea** (1.6 16 V GIR/ACD/BA) 2006/2007, **Palio** (1.6 16 V GIR/ALT/BA) 2003/..., **Siena** (1.6 16 V GIR/ALT/BA) 2003/..., **Strada** (1.6 16 V GIR/ALT/BA) 2003/...

5PK1165CR	CORREIA DE ACESSÓRIOS	
LANÇAMENTO	■ Cód. Referência	■ Aplicação
	Contitech: 5PK1165, **Dayco:** 5PK1165, **Gates:** 5PK1165	**Fiorino** (1.0 1.3 8 V FIRE 1.4 8V FIRE GIR/ALT/ACD) 2004/..., **Palio** (1.0 1.3 8 V FIRE GIR/ALT/ACD) 2004/..., **Siena** (1.0 1.3 8 V FIRE GIR/ALT/ACD) 2004/..., **Idea** (1.4 8 V FIRE GIR/ALT/ACD) 2005/..., **Palio** (1.3 16 V FIRE GIR/ALT/ACD) 2004/..., **Palio** (1.4 8 V FIRE GIR/ALT/ACD) 2005/..., **Punto** (1.4 8 V FIRE GIR/ALT/ACD) 2008/..., **Siena** (1.4 8 V FIRE GIR/ALT/ACD) 2005/..., **Strada** (1.4 8 V FIRE GIR/ALT/ACD) 2004/2012, **Uno** (1.0 1.3 FIRE GIR/ALT/ACD) 2004/...

5PK1170CR	CORREIA DE ACESSÓRIOS	
LANÇAMENTO	■ Cód. Referência	■ Aplicação
	Contitech: 5PK1175, **Dayco:** 5PK1170, **Gates:** 5PK1175	**Uno Vivace** (1.0 8 v ACD/ALT/GIR) 2010/..., **Uno Sporting** (1.4 8v ACD/ALT/GIR) 2010/..., **Palio** (1.0 8v Evo ALT/ACD/GIR.) 2010/..., **Siena** (1.0 8V EVO ALT/ACD/GIR.) 2010/..., **Palio** (1.4 8V EVO ALT/ACD/GIR.) 2011/..., **Siena** (1.4 8V EVO ALT/ACD/GIR.) 2010/..., **Uno** (1.0 8V EVO ALT/ACD/GIR.) 2010, **Uno** (1.0 8V FIRE ALT/ACD/GIR.) 2010, **Uno** (1.4 8V EVO ALT/ACD/GIR.) 2010, **Mobi** (1.0 8 V FIRE EVO GIR/ALT/ACD) 2016/..., **Fiorino** (1.3 8 V FIRE GIR/ALT/ACD) 2011/2013, **Fiorino** (1.4 FIRE EVO GIR/ALT/ACD) 2013/..., **Grand Siena** (1.0 1.4 8 V FIRE EVO ALT/ACD/GIR.) 2012/..., **Strada** (1.4 8 V FIRE EVO GIR/ALT/ACD) 2013/...

FIAT

5PK1185CR	CORREIA DE ACESSÓRIOS	
LANÇAMENTO	Cód. Referência	Aplicação
	Dayco: 5PK1190, **Gates:** 5PK1185	**cronos** (1.3 16V ALT/ACD) 2017/...., **Mobi** (1.0 6V GIR/ALT/ACD) 2017/..., **PULSE** (1.0 6V /1.3 8V FIREFLY GIR/ALT) 2021/..., **Strada** (1.3 8V FIREFLY GIR/ALT/ACD) 2018/..., **UNO** (1.0 6V 1.3 8V FIREFLY GIR/ALT/ACD) 2016/..., **Argo** (1.0 6 V FIRE FLY FLEX GIR/ALT/ACD) 2018/..., **Argo** (1.3 8 V FIRE FLY FLEX GIR/ALT/ACD) 2017/..., **cronos** (1.3 8V FIRE FLY FLEX GIR/ALT/ACD) 2018/..., **Doblo** (1.3 16 V FIRE GIR/ALT/ACD/DH) 2002/2003, **FIORINO** (1.0 1.3 8 V FIRE GIR/ALT/ACD) 2002/2010 , **PALIO** (1.0 1.3 8 V FIRE GIR/ALT/ACD) .../2003, **Palio** (1.0 16 V FIRE GIR/ALT/ACD) 2000/..., **Palio** (1.0 8 V FIRE FLEX GIR/ALT/ACD) (novo) 2007/..., **Siena** (1.0 1.3 8 V FIRE GIR/ALT/ACD) ...2003, **Siena** (1.0 1.3 16 V FIRE GIR/ALT/ACD) 2000/2003, **Strada** (1.3 8 V FIRE GIR/ALT/ACD) .../2003, **Strada** (1.3 8 V FIE FLY FLEX GIR/ALT/ACD) 2020/..., **Uno** (1.0 1.3 8 V FIRE GIR/ALT/ACD) 2002/..., **Uno** (1.3 8 V FIRE FLY FLEX GIALT/ACD) 2016/..., **Uno** (1.0 6 V FIRE FLY FLEX GIR/ALT/ACD) 2016/...

5PK1190CR	CORREIA DE ACESSÓRIOS	
LANÇAMENTO	Cód. Referência	Aplicação
	Contitech: 5PK1190, **Dayco:** 5PK1190, **Gates:** 5PK1190	**Palio** (1.3 16V FIRE GIR/ALT/ACD) 2000/..., **Argo** (1.0 6V/1.3 8V FIREFLY FLEX GIR/ALT/ACD) 2022/..., **cronos** (1.3 8V FIREFLY FLEX GIR/ALT/ACD) 2018/..., **DOBLO** (1.3 16V FIRE GIR/ALT/ACD/DH) 2002/2006, **Fiorino** (1.3 8V FIRE GIR/ALT/ACD) 2003, **Fiorino** (1.0 8V GIR/ALT/ACD) 2002/..., **Mobi** (1.0 6V FIREFLY FLEX GIR/ALT/ACD) 2017/..., **Palio** (1.0 8V FIRE GIR/ALT/ACD) .../2003, **Palio** (1.0 8V FIRE FLEX GIR/ALT/ACD) (novo) 2007/..., **Siena** (1.0 1.3 8V FIRE GIR/ALT/ACD) ...2003, **Siena** (1,0 1.3 16V FIRE GIR/ALT/ACD) ...2003, **Strada** (1,3 8V FIRE GIR/ALT/ACD) ...2003, **Strada** (1.3 8V FIREFLY FLEX GIR/ALACD) 2020/..., **UNO** (1.0 1.3 8V FIREFLY FLEX GIR/ALT/ACD) 2016/..., **Uno** (1.0 1.3 FIRE GIR/ALT/ACD) 2003/...

5PK1215CR	CORREIA DE ACESSÓRIOS	
LANÇAMENTO	Cód. Referência	Aplicação
	Contitech: 5PK1212, **Dayco:** 5PK1215, **Gates:** 5PK1215	**Stilo** (1.8 8 V GIR/ALT/ACD(DIR ELETRICA)) 2002/..., **Stilo** (1.8 16 V GIR/ALT/ACD (DIR, ELETRICA)) 2002/...

5PK1745CR	CORREIA DE ACESSÓRIOS	
LANÇAMENTO	Cód. Referência	Aplicação
	Contitech: 5PK1746, **Dayco:** 5PK1740, **Gates:** 5PK1745	**DOBLO** (1.8 8V ALT/DH) 2003/..., **Idea** (1.8 8V ALT/DH) 2005/2011, **Stilo** (1.8 8V ALT/DH) 2002/..., **Idea** (1.8 8 V FLEX ALT/DH) 2005/2011, **Stilo** (1.8 8 V ALT/DH) 2002/...

5PK1795CR	CORREIA DE ACESSÓRIOS	
LANÇAMENTO	Cód. Referência	Aplicação
	Contitech: 5PK1795, **Dayco:** 5PK1790, **Gates:** 5PK1795	**DOBLO** (1.8 8V ALT/ACD/DH/GIR) 2004/..., **SIENA** (1,8 8V ALT/ACD/DH/GIR) 2003/..., **Strada** (1.8 8V ALT/ACD/DH/GIR) 2003/..., **Punto** (1.8 8V Flex ALT/ACD/DH/GIR) 2008/..., **Palio** (1.8 8V FLEX ALT/ACD/DH/GIR) 2003/...

FIAT

5PK1815CR	CORREIA DE ACESSÓRIOS	
LANÇAMENTO	■ Cód. Referência	■ Aplicação
	Contitech: 5PK1813, **Dayco:** 5PK1815, **Gates:** 5PK1815	**Idea** (1.8 8V FLEX GIR/ALT/DH/ACD) 2005/...

6PK0910CR	CORREIA DE ACESSÓRIOS	
LANÇAMENTO	■ Cód. Referência	■ Aplicação
	Contitech: 6PK0915, **Dayco:** 6PK915, **Gates:** 6PK0910	**Ducato** (2.8 DIESEL GIR/ALT/BA) 1998/1999, **Ducato** (2.8 TD GIR/ALT/BA) 1998/1999

6PK1050CR	CORREIA DE ACESSÓRIOS	
LANÇAMENTO	■ Cód. Referência	■ Aplicação
	Contitech: 6PK1045, **Dayco:** 6PK1050, **Gates:** 6PK1050	**Bravo** (1.8 16 V GIR/ALT/BA/DH/ACD) 2011/..., **Marea** (1.8 16 V GIR/ALT/DH) 1999/...

6PK1070CR	CORREIA DE ACESSÓRIOS	
LANÇAMENTO	■ Cód. Referência	■ Aplicação
	Contitech: 6PK1070, **Dayco:** 6PK1070, **Gates:** 6PK1070	**Ducato** (2.3 16V Multijet ALT/GIR/DH) 2010/...

6PK1090CR	CORREIA DE ACESSÓRIOS	
LANÇAMENTO	■ Cód. Referência	■ Aplicação
	Contitech: 6PK1095, **Dayco:** 6PK1090, **Gates:** 6PK1088	**Ducato** (2.0 GIR/ACD) 1999/2006, **Ducato** (TODOS ACD/GIR.) TODOS

6PK1340CR	CORREIA DE ACESSÓRIOS	
LANÇAMENTO	■ Cód. Referência	■ Aplicação
	Dayco: 6PK1340, **Gates:** 6PK1340	**Jeep Renegade** (2.0 MJT 16V (C/DIR.ELETRICA)) 2016/..., **TORO** (2.0 MJT 16V ACD/ ALT (C/(DIR.ELETRICA)) 2016/...

6PK1345CR	CORREIA DE ACESSÓRIOS	
LANÇAMENTO	■ Cód. Referência	■ Aplicação
	Contitech: 6PK1345, **Dayco:** 6PK1345, **Gates:** 6PK1345	**Toro** (2.0 16 V DIESEL ALT/ACD/ALT (DIR/ELÉTRICA)) 2016/...

FIAT

6PK1450CR	CORREIA DE ACESSÓRIOS	
LANÇAMENTO	Cód. Referência	Aplicação
	Contitech: 6PK1450, **Dayco:** 6PK1450, **Gates:** 6PK1450	**Argo** (1.8 16 V E-TORQ GIR/ALT/DH/ACD) 2017/..., **Cronos** (1.8 16 V E-TORQ GIR/ALT/DH/ACD) 2018/..., **Toro** (1.8 16 E-TORQ GIR/ALT/DH/ACD) 2017/...

7PK1075CR	CORREIA DE ACESSÓRIOS	
LANÇAMENTO	Cód. Referência	Aplicação
	Contitech: 7PK1076, **Dayco:** 7PK1070, **Gates:** 7PK1075	**Ducato** (2.3 16 V FPT FIA MULTIJET GIR/ALT/DH) 2010/...

FORD

4PK0915CR	CORREIA DE ACESSÓRIOS	
LANÇAMENTO	Cód. Referência	Aplicação
	Contitech: 4PK915, **Dayco:** 4PK0915, **Gates:** 4PK0915	**Edge** (3.5 V 6 ACD) 2009/...

5PK0870EECR	CORREIA DE ACESSÓRIOS ELÁSTICA	
LANÇAMENTO	Cód. Referência	Aplicação
	Gates: 5PK0870EECR	**Focus** (1.6 16 V SIGMA GIR/ACD) 2010/...

6PK1031EECR	CORREIA DE ACESSÓRIOS ELÁSTICA	
LANÇAMENTO	Cód. Referência	Aplicação
	Contitech: 6PK1030 ELAST, **Dayco:** 6PK1030EE, **Gates:** 6PK1031SF	**Ecosport** (1.6 16 V SIGMA GIR/ACD/ALT/BA) 2012/2018, **Focus** (1.6 16 V SIGMA GIR/ACD/ALT/BA) 2010/2020, **Ka** (1.5 16 V SIGMA GIR/ACD/ALT/BA) 2014/2020, **NEW FIESTA** (1.6 16 V SIGMA GIR/ACD/ALT/BA) 2011/2020, **NEW FIESTA** (1.5 16 V SIGMA GIR/ACD/ALT/BA) 2011/2019

6PK1037EECR	CORREIA DE ACESSÓRIOS ELÁSTICA	
LANÇAMENTO	Cód. Referência	Aplicação
	Gates: 6PK1037SF	**NEW FIESTA** (1.6 16 V) 2011/...

FORD

6PK1050CR	CORREIA DE ACESSÓRIOS	
LANÇAMENTO	■ Cód. Referência	■ Aplicação
	Contitech: 6PK1045, **Dayco:** 6PK1050, **Gates:** 6PK1050	**Ecosport** (1.6 8 V ZETEC ROCAM GIR/ALT/BA) 2003/..., **Courier** (1.6 8V ZETEC ROCAM GIR/ALT/BA) 1999/..., **Ka** (1.0 1.6 ZETEC ROCAM GIR/ALT/BA) 1999/..., **Fiesta** (1.0 1.6 ZETEC ROCAM GIR/ALT/BA) 1999/...

6PK1059EECR	CORREIA DE ACESSÓRIOS ELÁSTICA	
LANÇAMENTO	■ Cód. Referência	■ Aplicação
	Contitech: 6PK1059 ELAST, **Dayco:** 6PK1059EE, **Gates:** 6PK1059SF	**Focus** (1.6 16 V SIGMA GIR/DH/ALT/BA) 2011/...

6PK1503CR	CORREIA DE ACESSÓRIOS	
LANÇAMENTO	■ Cód. Referência	■ Aplicação
	Contitech: 6PK1502, **Dayco:** 6PK1500, **Gates:** 6PK1503	**Focus** (2.0 L 16 V) 2014/2020, **Ka** (1.0 L 12 V 3 CIL GIR/ACD/ALT/BA) 2015/2021, **NEW FIESTA** (1.0 L 12 V 3 CIL ECOBOOST GIR/ACD/ALT/BA) 2016/...

6PK1675CR	CORREIA DE ACESSÓRIOS	
LANÇAMENTO	■ Cód. Referência	■ Aplicação
	Contitech: 6PK1675, **Dayco:** 6PK1675, **Gates:** 6PK1675	**ESCORT SW** (1.8 16 V ZETEC GIR/ALT/DH) 1997/..., **Escort** (1.8 16V ZETEC GIR/ALT/DH (S/AR)) 1997/2002, **Troller T4** (2.8 TD /TDI GIR/ALT/DH) 2000/..., **TROLLER T4M** (2.8 TD /TDI GIR/ALT/DH) 2000/...

6PK1740CR	CORREIA DE ACESSÓRIOS	
LANÇAMENTO	■ Cód. Referência	■ Aplicação
	Contitech: 6PK1741, **Dayco:** 6PK1740, **Gates:** 6PK1740	**Fiesta** (1.3 8V ENDURA ALT/BA/GIR/DH) 1997/1999, **Fiesta** (1.0 8V ENDURA ALT/BA/GIR/DH) 1997/1999, **Courier** (1.3 8V ENDURA ALT/BA/GIR/DH) 1997/1999, **Versailles** (1.8-2.0 8V AP ALT/BA/GIR/DH) 1996, **Royale** (1.8 2.0 8V AP ALT/BA/GIR/DH) 1996, **Gol** (1.6 1.8 AP ALT/BA/GIR/DH) 1997/...

6PK1822CR	CORREIA DE ACESSÓRIOS	
LANÇAMENTO	■ Cód. Referência	■ Aplicação
	Contitech: 6PK1820, **Gates:** 6PK1822	**Fiesta** (1.3 8v Endura) Todos, **Courier** (1.6 16v) todos, **Escort** (1.8 16v) 1997/02, **Fiesta** (1.0 8v Zetec Rocam) todos, **Ka** (1.0 8v Endura) Todos, **Ka** (1.0 8v Supercharger) Todos, **Ka** (1.0 8v Zetec Rocam) Todos, **MONDEO** (2.5 ALT/ACD/DH/BA) 1999/2001

6PK1875CR	CORREIA DE ACESSÓRIOS	
LANÇAMENTO	■ Cód. Referência	■ Aplicação
	Contitech: 6PK1870, **Dayco:** 6PK1875, **Gates:** 6PK1875	**Troller T4** (2.8 TD TDI ALT/ACD/GIR/DH) 2000/..., **Troller** (2.8 TD/TDI GIR/ALT/DH/ACD) 2000/..., **TROLLER T4M** (2.8 TD/TDI GIR/ALT/DH/ACD) 2000/...

FORD

6PK1930CR	CORREIA DE ACESSÓRIOS	
LANÇAMENTO	Cód. Referência	Aplicação
	Contitech: 6PK1930, **Dayco:** 6PK1930, **Gates:** 6PK1930	**Fiesta** (1.4 16V ZETEC ALT/ACD/BA/GIR/DH) 1996/2000, **Courier** (1.4 16V ZETEC ALT/ACD/GIR/BA/DH) 1996/2000, **Ka** (1.0 1.3 8V ENDURA ALT/ACD/BA/GIR/DH) 1997/1999

6PK2137CR	CORREIA DE ACESSÓRIOS	
LANÇAMENTO	Cód. Referência	Aplicação
	Contitech: 6PK2140, **Dayco:** 6PK2135, **Gates:** 6PK2137	**Ecosport** (2.0 16 V DURATEC 4X4 GIR/ALT/BA/DH) 2003/..., **Fiesta** (1.0 8 V SUPERCHARGER GIR/ALT/BA/ACD) 2003/...

6PK2150CR	CORREIA DE ACESSÓRIOS	
LANÇAMENTO	Cód. Referência	Aplicação
	Contitech: 6PK2145, **Dayco:** 6PK2145, **Gates:** 6PK2145	**Ranger** (3.0 8V POWER STROKE ELETRONICO ALT/BA/GIR/DH) 2004/..., **Taurus** (3.0 V6 12V ACD/ALT/BA/DH/GIR) 1993/1997

6PK2210CR	CORREIA DE ACESSÓRIOS	
LANÇAMENTO	Cód. Referência	Aplicação
	Contitech: 6PK2215, **Dayco:** 6PK2210, **Gates:** 6PK2213	**Explorer** (4.0 V6 GAS ALT/ACD/BA/GIR/DH) 1994/1996, **F1000** (4.9 6 CIL. ALT/ACD/BA/GIR/DH (ACD NÃO ORIGINAL)) 1993/1998 , **Ranger** (4.0 V6 ALT/ACD/BA/GIR/DH) 1994/1996, **F2000** (4.9 ACD) 1994/1999

6PK2245CR	CORREIA DE ACESSÓRIOS	
LANÇAMENTO	Cód. Referência	Aplicação
	Contitech: 6PK2245, **Dayco:** 6PK2240, **Gates:** 6PK2245	**Ecosport** (1.6 16 V ZETEC ROCAM ALT/BA/DH/AC) 2003/..., **Ecosport** (2.0 16 V DURATEC GIR/ALT/BA/DH/ACD) 2003/..., **Fiesta** (1.0 1.6 ZETEC ROCAM GIR/ALT/BA/DH/ACD) 1999/2014, **Focus** (1.8 8V / 2.0 16 V ZETEC ROCAM GIR/ALT/BA/DH/ACD) 2006/..., **Ka** (1.0 8 V ZETEC ROCAM GIR/ALT/BA/DH/ACD) 2007/..., **Courier** (1.6 8 V ZETEC ROCAM GIR/ALT/BA/DH/ACD) 1999/..., **Fusion** (2.3 16 V DURATEC GIR/ALT/BA/DH/ACD) 2006/..., **Ranger** (4.0 V6 GIR/ALT/BA/DH/ACD) 1997/...

6PK2270CR	CORREIA DE ACESSÓRIOS	
LANÇAMENTO	Cód. Referência	Aplicação
	Contitech: 7PK2272, **Dayco:** 7PK2270, **Gates:** 6PK2270	**Ranger** (4.0 V6 GIR / ALT / BA / DH / ACD) TODOS, **Royale** (1.8 2.0 8V AP ALT/ACD/BA/GIR/DH) 1996, **Versailles** (1.8 2.0 8V AP ALT/ACD/BA/GIR/DH) 1996

7PK2843CR	CORREIA DE ACESSÓRIOS	
LANÇAMENTO	Cód. Referência	Aplicação
	Contitech: 7PK2842, **Dayco:** 7PK2840, **Gates:** 7PK2843	**Transit** (2.4 TDCI DURATEC ALT/BA/DH/ACD) 2009/...

FORD

7PK3103CR	CORREIA DE ACESSÓRIOS	
LANÇAMENTO	■ Cód. Referência	■ Aplicação
	Contitech: 7PK3100, **Gates:** 7PK3103	**Ranger** (3.2 20V DURATORQ TCDI ACD/ALT/BA/DH/GIR) 2012/2016

7PK3136CR	CORREIA DE ACESSÓRIOS	
LANÇAMENTO	■ Cód. Referência	■ Aplicação
	Dayco: 7PK3135S, **Gates:** 7PK3143	**RANGER** (2.2 DIESEL) 2012/...

HONDA

4PK0840CR	CORREIA DE ACESSÓRIOS	
LANÇAMENTO	■ Cód. Referência	■ Aplicação
	Contitech: 4PK841, **Dayco:** 4PK0840, **Gates:** 4PK0840	**CIVIC** (1.6 16 V MOTOR D16Y5 GIR/DH) 1997/2000, **CRV** (1.6 16 V GIR/ACD) 1995/...

4PK0855CR	CORREIA DE ACESSÓRIOS	
LANÇAMENTO	■ Cód. Referência	■ Aplicação
	Contitech: 4PK856, **Dayco:** 4PK855, **Gates:** 4PK0855	**CR-V** (2.016 V GIR/ACD) 1995/1998

4PK0915CR	CORREIA DE ACESSÓRIOS	
LANÇAMENTO	■ Cód. Referência	■ Aplicação
	Contitech: 4PK915, **Dayco:** 4PK0915, **Gates:** 4PK0915	**PERLUDE** (2.2 16 V GIR/ALT) 1993/1996

6PK1090CR	CORREIA DE ACESSÓRIOS	
LANÇAMENTO	■ Cód. Referência	■ Aplicação
	Contitech: 6PK1095, **Dayco:** 6PK1090, **Gates:** 6PK1088	**Accord** (1.8 ALT.) 1998/...

HONDA

6PK2115CR	CORREIA DE ACESSÓRIOS	
LANÇAMENTO	Cód. Referência	Aplicação
	Contitech: 6PK2115, **Dayco:** 6PK2110, **Gates:** 6PK2115	**HRV** (1.8 16 V GIR/BA/ACD/ALT (DIR. ELÉTRICA)) 2015/..., **Civic** (1.8 2.0 16 V GIR/BA/ACD/ALT (DIR. ELÉTRICA)) 2012/...

7PK1740CR	CORREIA DE ACESSÓRIOS	
LANÇAMENTO	Cód. Referência	Aplicação
	Contitech: 7PK1735, **Dayco:** 7PK1740, **Gates:** 7PK1735	**Cr-4** (2.0 16V ALT/ACD/GIR/DH) 2001/2005

HYUNDAI

3PK0695CR	CORREIA DE ACESSÓRIOS	
LANÇAMENTO	Cód. Referência	Aplicação
	Gates: 3PK0695	**HB20** (1.0 12V GIR/DH) 2012/...

4PK0855CR	CORREIA DE ACESSÓRIOS	
LANÇAMENTO	Cód. Referência	Aplicação
	Contitech: 4PK856, **Dayco:** 4PK855, **Gates:** 4PK0855	**Accent** (1.3 12 V GIR/ACD) 1997/..., **Accent** (1.5 12 V GIR/ACD) 1997/..., **COUPE** (1.6 2.0 16 V GIR/ACD) 1997/..., **Elantra** (1.5 12 V GIR/ACD) 1997/2000, **Elantra** (2.0 16 V (MTR G4 GF/G 4 G C) GIR/ACD) .../1998, **EXCEL** (1.3 12 V GIR/ACD) 1997/1999, **EXCEL** (1.5 12 V GIR/ACD) 1997/1999, **EXCEL** (1.5 16 V 1996/1999 GIR/ALT/BA) 1996/1999, **i30** (2.0 16 V GIR/ACD) 2005/..., **Tucson** (2.0 16 V GIR/ACD) 2005/...

4PK0915CR	CORREIA DE ACESSÓRIOS	
LANÇAMENTO	Cód. Referência	Aplicação
	Contitech: 4PK915, **Dayco:** 4PK0915, **Gates:** 4PK0915	**Elantra** (1.6 1.8 16 V GIR/ACD) ...1993

6PK1255CR	CORREIA DE ACESSÓRIOS	
LANÇAMENTO	Cód. Referência	Aplicação
	Contitech: 6PK1255, **Gates:** 6PK1255	**Tucson** (1.6 16 V TGDI GIR/ACD/BA/ALT) 2017/..., **Veloster** (1.6 16V GIR/ACD/BA/ALT) 2012/..., **CRETA** (1.6 16 V GIR/ACD/BA/ALT) 2012/2020, **i30** (1.6 16 V) 2018/...

HYUNDAI

6PK1285CR	CORREIA DE ACESSÓRIOS	
LANÇAMENTO	Cód. Referência	Aplicação
		CRETA (2.0 16 V GIR/ALT/ACD) 2017/..., **Elantra** (1.8 16V GIR/ALT/ACD) 2011/2012, **i30** (1.6 16 V GIR/ACD/ALT/BA/(C/DIR/ELÈTRICA)) 2012/2016

6PK2005CR	CORREIA DE ACESSÓRIOS	
LANÇAMENTO	Cód. Referência	Aplicação
	Contitech: 6PK2000, **Dayco:** 6PK2005, **Gates:** 6PK2005	**Santa Fe** (2.7 V6 24 V GIR/ALT/DH/ACD) 2001/2011, **Tucson** (2.7 24 V GIR/ALT/DH/ACD) 2002/2003, **Sonata** (2.7 V6 GIR/ALT/BA/ACD) 2002/2003

6PK2137CR	CORREIA DE ACESSÓRIOS	
LANÇAMENTO	Cód. Referência	Aplicação
	Contitech: 6PK2140, **Dayco:** 6PK2135, **Gates:** 6PK2137	**HB20** (1.6 16 V) 2012/..., **i30** (1.6 16 V) 2013/2016

6PK2150CR	CORREIA DE ACESSÓRIOS	
LANÇAMENTO	Cód. Referência	Aplicação
	Contitech: 6PK2145, **Dayco:** 6PK2145, **Gates:** 6PK2145	**IX35** (2.0 16 V ACD/ALT/BA/GIR/VT) 2015/...

IVECO

4PK0855CR	CORREIA DE ACESSÓRIOS	
LANÇAMENTO	Cód. Referência	Aplicação
	Contitech: 4PK856, **Dayco:** 4PK855, **Gates:** 4PK0855	**Daily** (2.8 TDI GIR/ACD) 2000/2003, **NEW DAILY** (2.8 TDI GIR/ACD) 2000/2003, **NEW DAILY** (2.8 TDI TURBO GIR/ACD) 2000/2003

4PK0903EECR	CORREIA DE ACESSÓRIOS ELÁSTICA	
LANÇAMENTO	Cód. Referência	Aplicação
	Contitech: 4PK903 ELAST, **Dayco:** 4PK903EE, **Gates:** 4PK0903SF	**Daily** (2.3 16 V FPT FIA GIR/ACD) 2019/...

IVECO

4PK1100EECR	CORREIA DE ACESSÓRIOS ELÁSTICA	
LANÇAMENTO	Cód. Referência	Aplicação
	Contitech: 4PK1102ELAST, **Gates:** 4PK1100SF	**Daily** (3.0L TDCRI GIR/ACD) 2010/...

6PK1050CR	CORREIA DE ACESSÓRIOS	
LANÇAMENTO	Cód. Referência	Aplicação
	Contitech: 6PK1045, **Dayco:** 6PK1050, **Gates:** 6PK1050	**DAILY 38-13** (2.8 ELETRONICO GIR/ALT/BA) 2006/..., **DAILI 50-13** (2.8 ELETRONICO GIR/ALT/ACD) 2006/..., **NEW DAILY** (2.8 TURBO DIESEL ELTRONICO GIR/ALT/ACD) 2004/..., **Daily** (2.8 TD ELETRONICO GIR/ALT/BA) 2004/,,,, **DAILY 35-13** (2.8 ELETRONICO GIR/ALT/ACD) 2005/..., **DAILY 40-13** (2.8 ELETRONICO) 2005/..., **DAILY 49-12** (2.8 TD ELETRONICO GIR/ALT/ACD) 2004/..., **NEW DAILY** (2.8 TD ELETRONICO GIR/ALT/ACD) 2004/...

7PK1075CR	CORREIA DE ACESSÓRIOS	
LANÇAMENTO	Cód. Referência	Aplicação
	Contitech: 7PK1076, **Dayco:** 7PK1070, **Gates:** 7PK1075	**Daily** (2.3 16 V FPT F1A MULTJET GIR/ALT/DH) 2010/...

JEEP

5PK1185CR	CORREIA DE ACESSÓRIOS	
LANÇAMENTO	Cód. Referência	Aplicação
	Dayco: 5PK1190, **Gates:** 5PK1185	**Compass** (1.3 L 16V ALT/ACD) 2022/..., **Renegade** (1.3 L 16V ALT/ACD) 2022/...

6PK1340CR	CORREIA DE ACESSÓRIOS	
LANÇAMENTO	Cód. Referência	Aplicação
	Dayco: 6PK1340, **Gates:** 6PK1340	**Compass** (2.0 16 V DIESEL ACD/ALT) 2016/..., **Commander** (2.016 V DISEL 2021 ACD/ALT) 2021

6PK1345CR	CORREIA DE ACESSÓRIOS	
LANÇAMENTO	Cód. Referência	Aplicação
	Contitech: 6PK1345, **Dayco:** 6PK1345, **Gates:** 6PK1345	**Renegade** (2.0 16 V DIESEL ALT/ACD/ALT (DIR/ELÉTRICA)) 2016/..., **Commander** (2.0 16 V DIESEL GIR/ACD/ALT(DIR/ELÉTRICA)) 2021/.., **Compass** (2.0 16 V DIESEL /GIR/ACD/ALT (DIR ELÉTRICA)) 2016/...

JEEP

6PK1450CR	CORREIA DE ACESSÓRIOS	
LANÇAMENTO	■ Cód. Referência	■ Aplicação
	Contitech: 6PK1450, **Dayco:** 6PK1450, **Gates:** 6PK1450	**Renegade** (1.8 16 V E-TORQGIR/ALT/DH/ACD) 2015/...

6PK2005CR	CORREIA DE ACESSÓRIOS	
LANÇAMENTO	■ Cód. Referência	■ Aplicação
	Contitech: 6PK2000, **Dayco:** 6PK2005, **Gates:** 6PK2005	**Cherokee** (2.6 V 6 ALT) 1997/..., **Wrangler** (2.5 ALT) 1996/..., **Wrangler** (4.0 ALT) 1996/..., **Wrangler** (4.2 ALT) 1996/..., **Toro** (2.4 16 V FLEX GIR/ALT/BA/DH) 2016/..., **Compass** (2.0 16 V FLEX GIR/ALT/DH/ACD) 2017/...

6PK2210CR	CORREIA DE ACESSÓRIOS	
LANÇAMENTO	■ Cód. Referência	■ Aplicação
	Contitech: 6PK2215, **Dayco:** 6PK2210, **Gates:** 6PK2213	**Cherokee** (4.7 V8 GAS ALT/ACD/BA/GIR/DH) 1999/...

6PK2245CR	CORREIA DE ACESSÓRIOS	
LANÇAMENTO	■ Cód. Referência	■ Aplicação
	Contitech: 6PK2245, **Dayco:** 6PK2240, **Gates:** 6PK2245	**Cherokee** (4.0 GIR/ALT/BA/DH) 1999/...

6PK2270CR	CORREIA DE ACESSÓRIOS	
LANÇAMENTO	■ Cód. Referência	■ Aplicação
	Contitech: 7PK2272, **Dayco:** 7PK2270, **Gates:** 6PK2270	**Cherokee** (4.0 V 6 ALT) 1997/...

KIA

3PK0695CR	CORREIA DE ACESSÓRIOS	
LANÇAMENTO	■ Cód. Referência	■ Aplicação
	Gates: 3PK0695	**Picanto** (1.0 12 V GIR/DH) 2011/2013

KIA

6PK1255CR	CORREIA DE ACESSÓRIOS	
LANÇAMENTO	■ Cód. Referência	■ Aplicação
	Contitech: 6PK1255, **Gates:** 6PK1255	**Cerato** (1.6 16 V G4FC GIR/ACD/BA/ALT) 2013/2019, **Soul** (1.6 16 V GIR/ACD/BA/ALT) 2009/2014, **Picanto** (1.6 16 V) 2017/...

6PK2137CR	CORREIA DE ACESSÓRIOS	
LANÇAMENTO	■ Cód. Referência	■ Aplicação
	Contitech: 6PK2140, **Dayco:** 6PK2135, **Gates:** 6PK2137	**Cerato** (1.6 16 V) 2009/2012

KIA MOTORS

4PK0855CR	CORREIA DE ACESSÓRIOS	
LANÇAMENTO	■ Cód. Referência	■ Aplicação
	Contitech: 4PK856, **Dayco:** 4PK855, **Gates:** 4PK0855	**Cerato** (1.6 16 V GIR/ALT/BA) 2007/2010, **Sportage** (2.0 16 V GIR/ACD) 2005/...

6PK2005CR	CORREIA DE ACESSÓRIOS	
LANÇAMENTO	■ Cód. Referência	■ Aplicação
	Contitech: 6PK2000, **Dayco:** 6PK2005, **Gates:** 6PK2005	**Sportage** (2.7 V6 24 V GIR/ALT/DH/ACD) 2005/...

LAND ROVER

5PK1185CR	CORREIA DE ACESSÓRIOS	
LANÇAMENTO	■ Cód. Referência	■ Aplicação
	Dayco: 5PK1190, **Gates:** 5PK1185	**Freelander** (1.8 16 V GIR/ALT/BA/ACD) 1998/2000

5PK1190CR	CORREIA DE ACESSÓRIOS	
LANÇAMENTO	■ Cód. Referência	■ Aplicação
	Contitech: 5PK1190, **Dayco:** 5PK1190, **Gates:** 5PK1190	**Freelander** (1,8 16V GIR/ALT/BA/ACD) 1999/2000

LAND ROVER

6PK1205CR	CORREIA DE ACESSÓRIOS	
LANÇAMENTO	■ Cód. Referência	■ Aplicação
	Dayco: 6PK1205, **Gates:** 6PK1203	**Freelander** (3.2 24V ALT/ACD) 2008/..., **Freelander** (2.2 16 V DIESEL ACD/ALT/GIR.) 2011/2015, **EVOQUE** (2.2 16 V DIESEL AÇD/ALT/GIR) 2012/2017, **DISCOVERY SPORT** (2,2 16 V DIESEL ACD/ALT/GIR) 2012/2017

6PK1560CR	CORREIA DE ACESSÓRIOS	
LANÇAMENTO	■ Cód. Referência	■ Aplicação
	Contitech: 6PK1560, **Dayco:** 6PK1560, **Gates:** 6PK1560	**Freelander** (2.5 V6 24V GIR/ALT/DH/ACD) 2003/...

6PK1930CR	CORREIA DE ACESSÓRIOS	
LANÇAMENTO	■ Cód. Referência	■ Aplicação
	Contitech: 6PK1930, **Dayco:** 6PK1930, **Gates:** 6PK1930	**EVOQUE** (2.0 16 V DIESEL ACD/ALT/BA/DH/GIR) 2016/..., **DISCOVERY SPORT** (2.0 16 V DIESEL ACD/ALT/BA/DH/GIR) 2016/...

LEXUS

6PK1945CR	CORREIA DE ACESSÓRIOS	
LANÇAMENTO	■ Cód. Referência	■ Aplicação
	Contitech: 6PK1950, **Dayco:** 6PK1945, **Gates:** 6PK1945	**Gs300** (3.0 V6 24V ALT/ACD/GIR/DH) 1993/1997

MAZDA

4PK0855CR	CORREIA DE ACESSÓRIOS	
LANÇAMENTO	■ Cód. Referência	■ Aplicação
	Contitech: 4PK856, **Dayco:** 4PK855, **Gates:** 4PK0855	**Mx3** (1.8 16 V GIR/DH) 1993/1997, **Mx5** (1.8 16 V DOHC GIR/DH) 1993/1997, **MX5 MIATA** (1.6 16 V GIR/DH) 1991/1997

5PK1165CR	CORREIA DE ACESSÓRIOS	
LANÇAMENTO	■ Cód. Referência	■ Aplicação
	Contitech: 5PK1165, **Dayco:** 5PK1165, **Gates:** 5PK1165	**626** (2.0 16 V GIR/ALT/BA/DH/ACD) 1992/1999

MERCEDES-BENZ

5PK1745CR	CORREIA DE ACESSÓRIOS	
LANÇAMENTO	■ Cód. Referência	■ Aplicação
	Contitech: 5PK1746, **Dayco:** 5PK1740, **Gates:** 5PK1745	**Classe A** (1.6 ALT/BA/DH/ACD) 1998/..., **Classe A** (1.9 ALT/BA/DH/ACD) 1998/..., **Classe A** (2.0 8V ALT/BA/DH/ACD) 2006/..., **Classe A** (2.0 8 V ALT/BA/DH/ACD) 2006/...

6PK1124EECR	CORREIA DE ACESSÓRIOS ELÁSTICA	
LANÇAMENTO	■ Cód. Referência	■ Aplicação
	Contitech: 6PK1124 ELAST, **Gates:** 6PK1124SF	**Sprinter** (2.2 16 V ACD) 2006/..

6PK1875CR	CORREIA DE ACESSÓRIOS	
LANÇAMENTO	■ Cód. Referência	■ Aplicação
	Contitech: 6PK1870, **Dayco:** 6PK1875, **Gates:** 6PK1875	**C200** (2.0 16V KOMPRESSOR ALT/ACD/GIR/DH) 1995/1998, **Clk200** (2.0 16V KOMPRESSOR ALT/ACD/BA/GIR/DH) 1997/2002 , **Clk200** (2.3 16V ALT/ACD/BA/GIR/DH) 1997/2000, **C200** (2.0 16V KOMPRESSOR ALT/ACD/BA/GIR/DH) 1997/2002, **E200** (2.0 16 V KOMPRESSOR GIR/ALT/BA/DH/ACD) 1997/2002

6PK2150CR	CORREIA DE ACESSÓRIOS	
LANÇAMENTO	■ Cód. Referência	■ Aplicação
	Contitech: 6PK2145, **Dayco:** 6PK2145, **Gates:** 6PK2145	**C180** (1.8 16 V ACD/ALTBA/DH/) 1996/..., **C220** (1.8 16 V ACD/ALT/BA/DH/GIR) 1996/..., **C220** (2.2 16 V SEM AJUSTE) 1993/..., **C200** (2.0 16 V(SEM AJUSTE)) 1993/..., **Clk200** (1.8 8 V ACD/ALT S/AJUSTE) 1997/..., **E200** (2.0 16 V ACD/ALT) 1995/..., **E220** (2.0 16 V ACD/ALT) 1995/..., **Slk200** (2.0 16 V ACD/ALT) 1996/..., **Sprinter** (OM 601 ALT/DH) 1995/..., **Accelo** (715 C OM904 LA) 2005/..., **Sprinter** (311 CDI OM 611 A ACD/ALT/BA/DH/GIR) TODOS, **Sprinter** (312 CDI OM 611 A ACD/ALT/BA/DH/GIR) TODOS, **Sprinter** (313 2.2 DISEL ACD/ALT/DH/GIR) 2008/..., **Sprinter** (2,2 413 DIESEL ACD/ALT/DH/GIR) 2008/2012, **Sprinter** (OM 611 LA 413 CDI ACD/ALT/DH/GIR) TODOS

6PK2210CR	CORREIA DE ACESSÓRIOS	
LANÇAMENTO	■ Cód. Referência	■ Aplicação
	Contitech: 6PK2215, **Dayco:** 6PK2210, **Gates:** 6PK2213	**Sprinter** (415 2.2 DIESEL ALT/BA/VT) 2012/..., **Sprinter** (515 CDI 2.2 DISEL ALT/BA/VT) 2012/...

6PK2270CR	CORREIA DE ACESSÓRIOS	
LANÇAMENTO	■ Cód. Referência	■ Aplicação
	Contitech: 7PK2272, **Dayco:** 7PK2270, **Gates:** 6PK2270	**Sprinter 311** (2.2 16V T. DIESEL (OM611 ELETR.) CDI) 2001/..., **Sprinter 313** (2.2 16V T. DIESEL (OM611 ELETR.) CDI) 2001/..., **Sprinter 413** (2.2 16V T. DIESEL (OM611 ELETR.) CDI) 2002/..., **Sprinter 311** (2.2 16V TURBO DIESEL CDI ALT/ACD/BA/GIR/DH) 2001/..., **Sprinter 313** (2.2 16V TURBO DIESELCDI ALT/ACD/BA/GIR/DH) 2001/...

MITSUBISHI

5PK0925CR	CORREIA DE ACESSÓRIOS	
LANÇAMENTO	■ Cód. Referência	■ Aplicação
	Contitech: 5PK925, **Dayco:** 5PK926, **Gates:** 5PK0925	**Galant** (2.0 V 6 20 V GIR/ALT/BA) 1992/1996

5PK0940CR	CORREIA DE ACESSÓRIOS	
LANÇAMENTO	■ Cód. Referência	■ Aplicação
	Contitech: 5PK940, **Dayco:** 5PK938, **Gates:** 5PK0940	**Space wagon** (2.4 16 V GIR/ALT/BA) 1998/...

6PK1205CR	CORREIA DE ACESSÓRIOS	
LANÇAMENTO	■ Cód. Referência	■ Aplicação
	Dayco: 6PK1205, **Gates:** 6PK1203	**Outlander** (3.0V 6) 2008/2013

6PK1675CR	CORREIA DE ACESSÓRIOS	
LANÇAMENTO	■ Cód. Referência	■ Aplicação
	Contitech: 6PK1675, **Dayco:** 6PK1675, **Gates:** 6PK1675	**L200** (2.4L 16V DIESEL 4N15 GIR / VT / BA / ALT) 2017/..., **Pajero** (2.4L 16V DIESEL 4N15 ALT/BA/GIR/VT) 2017/..., **L200** (2.4 16 V DIESEL 4N15 GIR/VT/BA/ALT) 2017/..., **Pajero** (2.4 16 V DIESEL 4N15 GIR/VT/BA/ALT) 2019/...

6PK1885CR	CORREIA DE ACESSÓRIOS	
LANÇAMENTO	■ Cód. Referência	■ Aplicação
	Contitech: 6PK1885, **Dayco:** 6PK1885, **Gates:** 6PK1880	**Outlander** (2.4 16 V ACD/ALT) 2008/...

6PK1900CR	CORREIA DE ACESSÓRIOS	
LANÇAMENTO	■ Cód. Referência	■ Aplicação
	Contitech: 6PK1900, **Dayco:** 6PK1900, **Gates:** 6PK1900	**Airtrek** (2.4 16V GIR / ALT / BA / DH / ACD) 2005/2008, **Grandis** (2.4 16V GIR / ALT / BA / DH / ACD) 2005/2008

NISSAN

3PK0738CR	CORREIA DE ACESSÓRIOS	
LANÇAMENTO	Cód. Referência	Aplicação
	Contitech: 3PK0740, **Dayco:** 3PK740, **Gates:** 3PK0738	**March** (1.0 16 V GIR/ALT) 2012/2015

3PK0753CR	CORREIA DE ACESSÓRIOS	
LANÇAMENTO	Cód. Referência	Aplicação
	Contitech: 3PK754, **Gates:** 3PK0753	**MARCH** (1.0 16V GIR/ALT/BA) 2011/...

4PK0643CR	CORREIA DE ACESSÓRIOS	
LANÇAMENTO	Cód. Referência	Aplicação
	Gates: 4PK0643	**Frontier** (2.8 TDI GIR/ALT/BA/DH/ACD) 2002/2010

4PK0855CR	CORREIA DE ACESSÓRIOS	
LANÇAMENTO	Cód. Referência	Aplicação
	Contitech: 4PK856, **Dayco:** 4PK855, **Gates:** 4PK0855	**PRIMERA** (2.0 16 V 1997/2000 GIR/DH) 1997/2000

4PK0915CR	CORREIA DE ACESSÓRIOS	
LANÇAMENTO	Cód. Referência	Aplicação
	Contitech: 4PK915, **Dayco:** 4PK0915, **Gates:** 4PK0915	**March** (1.0 16 V GIR/ACD) 2012/2015

4PK1540CR	CORREIA DE ACESSÓRIOS	
LANÇAMENTO	Cód. Referência	Aplicação
	Contitech: 4PK1538, **Dayco:** 4PK1538, **Gates:** 4PK1540	**March** (1.0 16V D4D GIR/ACD/DH) 2011/2016

5PK1745CR	CORREIA DE ACESSÓRIOS	
LANÇAMENTO	Cód. Referência	Aplicação
	Contitech: 5PK1746, **Dayco:** 5PK1740, **Gates:** 5PK1745	**Livina** (1.6 16V ALT/DH/ACD) 2010/...

NISSAN

6PK1090CR	CORREIA DE ACESSÓRIOS	
LANÇAMENTO	Cód. Referência	Aplicação
	Contitech: 6PK1095, **Dayco:** 6PK1090, **Gates:** 6PK1088	**MAXIMA** (1.8 ALT.) 1994/2000

6PK1205CR	CORREIA DE ACESSÓRIOS	
LANÇAMENTO	Cód. Referência	Aplicação
	Dayco: 6PK1205, **Gates:** 6PK1203	**Sentra** (2.0 16V GIR/ALT/ACD (dir eletrica)) 2007/..., **Livina** (1.8 16V Flex ALT/ACD/GIR/DH(Dir.Eletrica)) 2011, **Tiida** (1.8 16v GIR/ALT/ACD (dir.eletrica)) 2008/...

6PK1210CR	CORREIA DE ACESSÓRIOS	
LANÇAMENTO	Cód. Referência	Aplicação
	Gates: 6PK1210	**Kicks** (1.6 16V HR160E GIR/ALT) 2016/..., **Sentra** (2.0 16 V MR200E GIR/ALT) 2006/2013

6PK1945CR	CORREIA DE ACESSÓRIOS	
LANÇAMENTO	Cód. Referência	Aplicação
	Contitech: 6PK1950, **Dayco:** 6PK1945, **Gates:** 6PK1945	**Frontier** (2.8 TDI ALT/ACD/GIR/DH) 2002/...

6PK1960CR	CORREIA DE ACESSÓRIOS	
LANÇAMENTO	Cód. Referência	Aplicação
	Gates: 6PK1965	**Frontier** (2.8 TDI ALT/BA/GIR/DH) 2002/...

6PK2245CR	CORREIA DE ACESSÓRIOS	
LANÇAMENTO	Cód. Referência	Aplicação
	Contitech: 6PK2245, **Dayco:** 6PK2240, **Gates:** 6PK2245	**Sentra** (2.0 16 V ALT/DH/ACD) 2002/2007

7PK1055CR	CORREIA DE ACESSÓRIOS	
LANÇAMENTO	Cód. Referência	Aplicação
	Gates: 7PK1055	**March** (1.6 16 V GIR/ALT) 2011/2014, **Versa** (1.6 16 V GIR/ALT) 2011/2014

NISSAN

7PK1125CR	CORREIA DE ACESSÓRIOS	
LANÇAMENTO	■ Cód. Referência	■ Aplicação
	Contitech: 7PK1125, **Dayco:** 7PK1125, **Gates:** 7PK1125	**Kicks** (1.6 16 V GIR/ALT/ACD/DIR.ELETRICA) 2016/..., **March** (1.6 16 V MOTOR HR16 DE GIR/ALT/ACD/DIR.ELÉTRICA) 2013/... , **Versa** (1.6 16 V MOTOR HR16DE GIR/ALT/ACD/DIR.ELÉTRICA) 2013/..., **Megane Gran Tour Sw** (2.0 16 V GIR/ALT/ACD/DIR.ELÉTRICA) 2005/...

7PK1140CR	CORREIA DE ACESSÓRIOS	
LANÇAMENTO	■ Cód. Referência	■ Aplicação
	Dayco: 7PK1140, **Gates:** 7PK1140	**Kicks** (1.6 16 V GIR/ALT/BA/ACD) 2017/..., **March** (1.6 16 V GIR/ALT/BA/ACD) 2011/2014, **Versa** (1.6 16 V GIR/ALT/BA/ACD) 2011/2014

7PK1165CR	CORREIA DE ACESSÓRIOS	
LANÇAMENTO	■ Cód. Referência	■ Aplicação
	Gates: 7PK1165	**March** (1.0 12 V ALT/ACD) 2015/..., **Versa** (1.0 12 V ALT/ACD) 2015/...

7PK1270CR	CORREIA DE ACESSÓRIOS	
LANÇAMENTO	■ Cód. Referência	■ Aplicação
	Contitech: 7PK1270, **Dayco:** 7PK1270, **Gates:** 7PK1272	**Frontier** (2.5 DIESEL ALT/ACD/BA/GIR/DH) 2009/..., **Pathfinder** (2.5 DIESEL ACD/ALT/BA/DH/GIR) 2006/2013

7PK1740CR	CORREIA DE ACESSÓRIOS	
LANÇAMENTO	■ Cód. Referência	■ Aplicação
	Contitech: 7PK1735, **Dayco:** 7PK1740, **Gates:** 7PK1735	**Frontier** (2.5 TDI ALT/ACD/GIR/DH) 2011/...

PEUGEOT

3PK0576EECR	CORREIA DE ACESSÓRIOS ELÁSTICA	
LANÇAMENTO	■ Cód. Referência	■ Aplicação
	Contitech: 3PK576ELAST, **Dayco:** 3PK576EE, **Gates:** 3PK0576SF	**208** (1.2 12 V PURETECH GIR/BA) 2017/...

PEUGEOT

3PK0738CR	CORREIA DE ACESSÓRIOS	
LANÇAMENTO	■ Cód. Referência	■ Aplicação
	Contitech: 3PK0740, **Dayco:** 3PK740, **Gates:** 3PK0738	**206** (1,0 16 V) 2001/2005.

4PK0855CR	CORREIA DE ACESSÓRIOS	
LANÇAMENTO	■ Cód. Referência	■ Aplicação
	Contitech: 4PK856, **Dayco:** 4PK855, **Gates:** 4PK0855	**205** (1.4 8 V GIR/ALT/ACD) 1993/1998**, 306** (1.6 8 V GIR/DH/ACD) 1995/1997**, Partner** (1.6 16 V DH/ACD) 2000/...

4PK0903EECR	CORREIA DE ACESSÓRIOS ELÁSTICA	
LANÇAMENTO	■ Cód. Referência	■ Aplicação
	Contitech: 4PK903 ELAST, **Dayco:** 4PK903EE, **Gates:** 4PK0903SF	**boxer** (2.3 16 V MULTIJET GIR/ACD) 2010/...**, Jumper** (2.3 16 V MULTIJET GIR/ACD) 2010/...

4PK0915CR	CORREIA DE ACESSÓRIOS	
LANÇAMENTO	■ Cód. Referência	■ Aplicação
	Contitech: 4PK915, **Dayco:** 4PK0915, **Gates:** 4PK0915	**206** (1.0 16 V GIR/ALT/DH) 2001/...

4PK1540CR	CORREIA DE ACESSÓRIOS	
LANÇAMENTO	■ Cód. Referência	■ Aplicação
	Contitech: 4PK1538, **Dayco:** 4PK1538, **Gates:** 4PK1540	**206** (1.0 16 V GIR/ACD/DH) 2003/...

6PK0963CR	CORREIA DE ACESSÓRIOS	
LANÇAMENTO	■ Cód. Referência	■ Aplicação
	Gates: 6pk0963	**EXPERT** (1,6 8 V BLUE HDI 115 GIR/ALT) 2016/...

6PK1000CR	CORREIA DE ACESSÓRIOS	
LANÇAMENTO	■ Cód. Referência	■ Aplicação
	Dayco: 6PK1000, **Gates:** 6PK1000	**307** (2.0 16 V GIR/ALT/ACD) 2003/...**, 308** (2.0 16 V GIR/ALT/ACD) 2012/...**, 407** (2.0 16 V GIR/ALT/ACD) 2005/2008 **, 408** (2.0 16 V GIR/ALT/ACD) 2008/...**, 807** (2.0 16 V GIR/ALT/ACD) 2004/...

Roltens

PEUGEOT

6PK1050CR	CORREIA DE ACESSÓRIOS	
LANÇAMENTO	■ Cód. Referência	■ Aplicação
	Contitech: 6PK1045, **Dayco:** 6PK1050, **Gates:** 6PK1050	**208** (1.5 8 V GIR/ALT/ACD) 2013/..., **307** (1.6 16 V GIR/ALT/ACD (ALT, 80 AH)) 2001/...

6PK1070CR	CORREIA DE ACESSÓRIOS	
LANÇAMENTO	■ Cód. Referência	■ Aplicação
	Contitech: 6PK1070, **Dayco:** 6PK1070, **Gates:** 6PK1070	**Boxer** (2.3 16V Multijet ALT/GIR/DH) 2010/..., **307** (1.6 16V TU5JP4 ACD/GIR/ALT.) 2001/2012, **208** (1.2 12V PURE TECH ACD/ALT/ACD) 2017/..., **306** (1.8 2.0 16V 1993/1997 ALT/ACD/DH) 1993/1997, **405** (1.6 1.8 ALT) 1995/00, **Partner** (1.8 8V ALT/DH) 1998/...

6PK1090CR	CORREIA DE ACESSÓRIOS	
LANÇAMENTO	■ Cód. Referência	■ Aplicação
	Contitech: 6PK1095, **Dayco:** 6PK1090, **Gates:** 6PK1088	**306** (1.8 16 V ALT.) 1993/1997, **405** (1.6 8 V ALT.) 1993/1996, **Boxer** (2.0 16 V ALT.) 1994/...

6PK1150CR	CORREIA DE ACESSÓRIOS	
LANÇAMENTO	■ Cód. Referência	■ Aplicação
	Contitech: 6PK1145, **Dayco:** 6PK1150, **Gates:** 6PK1150	**307** (1.6 16 V ALT/BA/ACD/AUTOMATICO) 2002/...

6PK1450CR	CORREIA DE ACESSÓRIOS	
LANÇAMENTO	■ Cód. Referência	■ Aplicação
	Contitech: 6PK1450, **Dayco:** 6PK1450, **Gates:** 6PK1450	**206** (1.6 16 V GIR/ALT/DH) 2001/..., **206** (1.4 8 V GIR/ALT/DH) 2004/..., **206** (1.6 8 V GIR/ALT/DH) 1999/..., **Partner** (1.6 16 V GIR/ALT/DH) 2003/...

6PK1560CR	CORREIA DE ACESSÓRIOS	
LANÇAMENTO	■ Cód. Referência	■ Aplicação
	Contitech: 6PK1560, **Dayco:** 6PK1560, **Gates:** 6PK1560	**207** (1.4 8 V GIR/ALT/DH/ACD) 2004/..., **207** (1.6 16 V GIR/ALT/DH/ACD) 2001/..., **HOGAR** (1,6 16 V (MOTOR TU5JP4) GIR/ALT/DH/ACD) 2003/..., **206** (1.4 8 V TU3JP ACD/ALT/DH) 2002/2005, **206** (1.6 8 V ACD/ALT) 2002/2004, **206** (1.6 16 V TU5JP4ACD/ALT/DH) 2002/2005

6PK1740CR	CORREIA DE ACESSÓRIOS	
LANÇAMENTO	■ Cód. Referência	■ Aplicação
	Contitech: 6PK1741, **Dayco:** 6PK1740, **Gates:** 6PK1740	**Partner** (1.8 8V ACD/ALT/DH) 1996/1999

PEUGEOT

7PK1075CR	CORREIA DE ACESSÓRIOS	
LANÇAMENTO	■ Cód. Referência	■ Aplicação
	Contitech: 7PK1076, **Dayco:** 7PK1070, **Gates:** 7PK1075	**boxer** (2.3 16 V MULTIJET) 2010/...

RENAULT

3PK0738CR	CORREIA DE ACESSÓRIOS	
LANÇAMENTO	■ Cód. Referência	■ Aplicação
	Contitech: 3PK0740, **Dayco:** 3PK740, **Gates:** 3PK0738	**Clio** (1,0 8 16 V) 2000/...., **Kangoo** (1.0 8 /16 V GIR/ALT) 1999/..., **Logan** (1.016 V HI FLEX GIR/ALT) 2007/..., **Sandero** (1.0 16 V HI FLEX GIR/ALT) 2007/...

3PK0775EECR	CORREIA DE ACESSÓRIOS ELÁSTICA	
LANÇAMENTO	■ Cód. Referência	■ Aplicação
	Contitech: 3PK775 ELAST, **Dayco:** 3PK774EE, **Gates:** 3PK0775SF	**Logan** (1.0 12v 3 CIL. GIR/ACD) 2017/..., **Sandero** (1.0 12V 3 CIL, GIR/ACD) 2017/..., **Kwid** (1.0 12V 3CIL. GIR/ACD) 2017/...

4PK0738CR	CORREIA DE ACESSÓRIOS	
LANÇAMENTO	■ Cód. Referência	■ Aplicação
	Contitech: 4PK0737, **Dayco:** 4PK736, **Gates:** 4PK0738	**Clio** (1.0 8 V GIR/ALT) .../2000, **Clio** (1.6 8 V GIR/ACD) 1996/2002, **TWINGO** (1.0 8 V GIR/ALT) 1999/2002

4PK0798EECR	CORREIA DE ACESSÓRIOS ELÁSTICA	
LANÇAMENTO	■ Cód. Referência	■ Aplicação
	Contitech: 4PK798 ELAST, **Dayco:** 4PK794EE, **Gates:** 4PK0798SF	**Logan** (1.0 12 V 3 CIL. ALT/BA) 2017/..., **Kwid** (1.0 12V 3CIL.) 2017/..., **Sandero** (1.0 12V 3 CIL. ALT/BA) 2017/...

4PK0915CR	CORREIA DE ACESSÓRIOS	
LANÇAMENTO	■ Cód. Referência	■ Aplicação
	Contitech: 4PK915, **Dayco:** 4PK0915, **Gates:** 4PK0915	**Logan** (1.6 8 V GIR/ACD) 2007/..., **Sandero** (1.6 8 V HI-FLEX GIR/ACD) 2007/...

RENAULT

4PK1540CR	CORREIA DE ACESSÓRIOS	
LANÇAMENTO	Cód. Referência	Aplicação
	Contitech: 4PK1538, **Dayco:** 4PK1538, **Gates:** 4PK1540	**Clio** (1.0 16V D4D GIR/ACD/DH) 2001/2017, **Kangoo** (1.0 16V D4D GIR/ACD/DH) 2002/2006, **Logan** (1,0 16V D4D GIR/ACD/DH) 2006/..., **Sandero** (1.0 16V D4D GIR/ACD/DH) 2007..., **Twingo** (1.0 16V D4D GIR/ACD/DH) 2002/2005, **Duster** (1.0 16V D4D) 2007/...

5PK1190CR	CORREIA DE ACESSÓRIOS	
LANÇAMENTO	Cód. Referência	Aplicação
	Contitech: 5PK1190, **Dayco:** 5PK1190, **Gates:** 5PK1190	**Master** (2.8 16V TURBO GIR/ALT/BA/ACD) 2002/2004

5PK1460CR	CORREIA DE ACESSÓRIOS	
LANÇAMENTO	Cód. Referência	Aplicação
	Contitech: 5PK1460, **Dayco:** 5PK1462, **Gates:** 5PK1460	**R19** (1.8 8 V GIR/ALT/ACD) 1993/1998

5PK1745CR	CORREIA DE ACESSÓRIOS	
LANÇAMENTO	Cód. Referência	Aplicação
	Contitech: 5PK1746, **Dayco:** 5PK1740, **Gates:** 5PK1745	**Clio** (1.6 16V ALT/DH/ACD) 2000/2008, **Kangoo** (1.6 16V ALT/DH/ACD) 2002/2008, **Megane** (1.6 16V ALT/DH/ACD) 1998/..., **Scenic** (1.6 16V ALT/DHACD) 1998/..., **Symbol** (1.6 8V ALT/BA/DH/ACD) 2010/..., **Duster** (1.6 8V ALT/BA/DH/ACD) 2010/..., **CLIO** (1.6 16 V ALT/DH/ACD) 2000/2008

6PK0870CR	CORREIA DE ACESSÓRIOS	
LANÇAMENTO	Cód. Referência	Aplicação
	Contitech: 6PK870, **Dayco:** 6PK870, **Gates:** 6PK0870	**Master** (2.5 ACD) 1998/2001

6PK1150CR	CORREIA DE ACESSÓRIOS	
LANÇAMENTO	Cód. Referência	Aplicação
	Contitech: 6PK1145, **Dayco:** 6PK1150, **Gates:** 6PK1150	**Master** (2.5 16 V DCI G9U GIR/DH/ALT (S/ AR)) 2004/2013

6PK1205CR	CORREIA DE ACESSÓRIOS	
LANÇAMENTO	Cód. Referência	Aplicação
	Dayco: 6PK1205, **Gates:** 6PK1203	**Megane** (1.6 16v ALT/ACD/GIR/DH (Dir,Eletrica)) (novo) 2005/..., **Megane Gran Tour Sw** (.1.6 16v ALT/ACD/GIR/DH/(DIR.ELETRICA)) 2007/..., **Duster** (1.6 16V ALT/GIR/DH/(DIR.ELETRICA)) 2012/...

RENAULT

6PK1503CR	CORREIA DE ACESSÓRIOS	
LANÇAMENTO	■ Cód. Referência	■ Aplicação
	Contitech: 6PK1502, **Dayco:** 6PK1500, **Gates:** 6PK1503	**Kangoo** (1.0 L 8 V GIR/ALT/DH/ACD) 1998/...

6PK1822CR	CORREIA DE ACESSÓRIOS	
LANÇAMENTO	■ Cód. Referência	■ Aplicação
	Contitech: 6PK1820, **Gates:** 6PK1822	**Clio** (1.6 16v) 09/..., **kangoo** (1.6 16v) 09/...., **Megane** (1.6 16v) 09/..., **Megane Gran Tour** (1.6 16v) 09/..., **Sandero** (1.6 16v) 09/..., **Scenic** (1.6 16v) 09/..., **Symbol** (1.6 16v) 09/..., **Kangoo** (1.6 8 V K7M GIR/ALT/ACD/DH) 1998/1999, **Sandero** (1.6 8 V K7M GIR/ALT/ACD/DH) 2007/2017, **CLIO** (1.6 8 V K7M GIR/ALT/DH/ACD) 1998/1999, **Duster** (1.6 16v K4M GIR/ALT/DH/ACD) 12/..., **Laguna** (1.6 16 V GIR/ALT/ACD/DH) 2007/2008, **Logan** (1.6 8 V K7M GIR/ALT/ACD/DH) 2007/2017, **Megane** (1.6 8 V K7M GIR/ALT/ACD/DH) 2007/2017, **Logan** (1.6 16v K4M GIR/ALT/ACD/DH) 2007/..., **Symbol** (1.6 8 V K7M GIR/ALT/ACD/DH) 2009/2013

7PK1125CR	CORREIA DE ACESSÓRIOS	
LANÇAMENTO	■ Cód. Referência	■ Aplicação
	Contitech: 7PK1125, **Dayco:** 7PK1125, **Gates:** 7PK1125	**Megane** (2.0 16 V GIR/ALT/ACD/DIR. ELÉTRICA) 2005/...

7PK1675CR	CORREIA DE ACESSÓRIOS	
LANÇAMENTO	■ Cód. Referência	■ Aplicação
	Gates: 7PK1675	**Master** (2.3 16 V MOTOR M9T GIR/ALT/ACD) 2013/...

7PK1790CR	CORREIA DE ACESSÓRIOS	
LANÇAMENTO	■ Cód. Referência	■ Aplicação
	Contitech: 7PK1795, **Dayco:** 7PK1790, **Gates:** 7PK1790	**Duster** (2.0 16V MOTOR F4R ALT/ACD/GIR/DH) 2012/..., **Captur** (2.0 16 V MOTOR FR4 ACD/ALT/DH/GIR) 2017/..., **Oroch** (2.0 16 V MOTOR F4R ACD/ALT/DH/GIR) 2016/..., **Sandero RS** (2.0 16 V MOTOR F4R ACD/ALT/DH/GIR) 2016/...

7PK1793CR	CORREIA DE ACESSÓRIOS	
LANÇAMENTO	■ Cód. Referência	■ Aplicação
	Dayco: 7PK1790, **Gates:** 7PK1793	**Sandero** (2.0 16 V F4R ALT/DH/ACD) 2016/..., **Oroch** (2.0 16 V F4R ALT/DH/ACD) 2015/2022, **Captur** (2.0 16 V F4R ALT/DH/ACD) 2017/..

RENAULT

7PK1980CR	CORREIA DE ACESSÓRIOS	
LANÇAMENTO	Cód. Referência	Aplicação
	Contitech: 7PK1980, **Dayco:** 7PK1980, **Gates:** 7PK1973	**Master** (2.3 16 V M9T ACD/ALT/DH) 2013/...

7PK2050CR	CORREIA DE ACESSÓRIOS	
LANÇAMENTO	Cód. Referência	Aplicação
	Contitech: 7PK2045, **Dayco:** 7PK2050, **Gates:** 7PK2050	**Master** (2.3 DCI 16V ALT/ACD/GIR/DH) 2013/...

SEAT

6PK1150CR	CORREIA DE ACESSÓRIOS	
LANÇAMENTO	Cód. Referência	Aplicação
	Contitech: 6PK1145, **Dayco:** 6PK1150, **Gates:** 6PK1150	**Ibiza** (1.0 16 V GIR/ALT/DH/ACD) 2001/2003, **Inca** (1.6 8 V GIR/ALT/BA/ACD) 1999/2002

SUBARU

4PK0855CR	CORREIA DE ACESSÓRIOS	
LANÇAMENTO	Cód. Referência	Aplicação
	Contitech: 4PK856, **Dayco:** 4PK855, **Gates:** 4PK0855	**Impreza** (1.6 16 V GIR/ACD) .../1995

SUZUKI

4PK0840CR	CORREIA DE ACESSÓRIOS	
LANÇAMENTO	Cód. Referência	Aplicação
	Contitech: 4PK841, **Dayco:** 4PK0840, **Gates:** 4PK0840	**BALENO** (1.6 16 V GIR/ACD) 1995/...

4PK0855CR	CORREIA DE ACESSÓRIOS	
LANÇAMENTO	Cód. Referência	Aplicação
	Contitech: 4PK856, **Dayco:** 4PK855, **Gates:** 4PK0855	**Swift** (1.1 8 V GIR/DH) 1996/2001, **Swift** (1.6 8 V GIR/DH) 1991/1994, **Swift** (1.3 16 V DH/ACD) 1996/...

SUZUKI

6PK1560CR	CORREIA DE ACESSÓRIOS	
LANÇAMENTO	■ Cód. Referência	■ Aplicação
	Contitech: 6PK1560, **Dayco:** 6PK1560, **Gates:** 6PK1560	**Grand Vitara** (2.0 8 V TURBO DIESEL MOTOR PEUGEOT GIR/ALT/DH) 2002/2003

TOYOTA

4PK0855CR	CORREIA DE ACESSÓRIOS	
LANÇAMENTO	■ Cód. Referência	■ Aplicação
	Contitech: 4PK856, **Dayco:** 4PK855, **Gates:** 4PK0855	**Corolla** (1.6 1.8 16 V GIR/ACD) 1997/2002

5PK1185CR	CORREIA DE ACESSÓRIOS	
LANÇAMENTO	■ Cód. Referência	■ Aplicação
	Dayco: 5PK1190, **Gates:** 5PK1185	**Rav4** (2.0 16 V GIR/DH ACD) 2001/...

5PK1190CR	CORREIA DE ACESSÓRIOS	
LANÇAMENTO	■ Cód. Referência	■ Aplicação
	Contitech: 5PK1190, **Dayco:** 5PK1190, **Gates:** 5PK1190	**Rav4** (2.0 16V GIR/ALT/ACD) 2001/...

6PK1150CR	CORREIA DE ACESSÓRIOS	
LANÇAMENTO	■ Cód. Referência	■ Aplicação
	Contitech: 6PK1145, **Dayco:** 6PK1150, **Gates:** 6PK1150	**Etios** (1.3 16 V GIR/ACD/BA/ALT) 2018/2021, **Yaris** (1.3 1.5 16V GIR/ACD/BA/ALT) 2018/2021

6PK1230CR	CORREIA DE ACESSÓRIOS	
LANÇAMENTO	■ Cód. Referência	■ Aplicação
	Contitech: 6PK1230, **Dayco:** 6PK1230, **Gates:** 6PK1230	**Corolla** (2.0 16 V GIR/ALT/DH/ACD) 2010/...

TOYOTA

6PK1255CR	CORREIA DE ACESSÓRIOS	
LANÇAMENTO	Cód. Referência	Aplicação
	Contitech: 6PK1255, **Gates:** 6PK1255	**Rav4** (2.5 16 V 2 AR FE GIR/ACD/BA/ALT) 2012/2016

6PK1560CR	CORREIA DE ACESSÓRIOS	
LANÇAMENTO	Cód. Referência	Aplicação
	Contitech: 6PK1560, **Dayco:** 6PK1560, **Gates:** 6PK1560	**Corolla** (1.8 16 V 3ZZ FE ALT) 1999/2001, **FILDER** (1.6 16 V ACD/ALT/BA/DH/GIR) 2002/2009

6PK1930CR	CORREIA DE ACESSÓRIOS	
LANÇAMENTO	Cód. Referência	Aplicação
	Contitech: 6PK1930, **Dayco:** 6PK1930, **Gates:** 6PK1930	**Corolla** (1.6 1.8 16V VVTI ALT/ACD/BA/GIR/DH) 2001/2008, **Fielder** (1.6 1.8 16V VVTI ALT/ACD/BA/GIR/DH) 2001/2008

6PK1945CR	CORREIA DE ACESSÓRIOS	
LANÇAMENTO	Cód. Referência	Aplicação
	Contitech: 6PK1950, **Dayco:** 6PK1945, **Gates:** 6PK1945	**Supra** (3.0 24V YWIN TURBO ALT/ACD/GIR/DH) 1993/1996

7PK0900CR	CORREIA DE ACESSÓRIOS	
LANÇAMENTO	Cód. Referência	Aplicação
	Gates: 7PK0900	**Etios** (1.3 1.5 16 V GIR/ALT/BA/DH) 2012/...

7PK1095CR	CORREIA DE ACESSÓRIOS	
LANÇAMENTO	Cód. Referência	Aplicação
	Contitech: 7PK1095, **Dayco:** 7PK1095, **Gates:** 7PK1095	**Hilux** (2.5 3.0 D-4D GIR/ALT/BA) 2005/..., **SW4** (3.0 D-4D GIR/ALT/BA) 2005/...

7PK1178CR	CORREIA DE ACESSÓRIOS	
LANÇAMENTO	Cód. Referência	Aplicação
	Contitech: 7PK1185CT, **Dayco:** 7PK1180, **Gates:** 7PK1178	**Etios** (1.3 1.5 16 V GIR/ALT/BA/DH/ACD) 2012/...

TOYOTA

7PK1515CR	CORREIA DE ACESSÓRIOS	
LANÇAMENTO	■ Cód. Referência	■ Aplicação
	Contitech: 7PK1516, **Dayco:** 7PK1515, **Gates:** 7PK1515	**Hilux** (3.0 16V D-4D ALT/ACD/BA /GIR) 2005/..., **SW4** (3.0 16V D-4D ALT/ACD/BA/GIR) 2005/..., **Hilux** (2.5 16V D4D ALT/ACD/BA/GIR) 2005/...

7PK2050CR	CORREIA DE ACESSÓRIOS	
LANÇAMENTO	■ Cód. Referência	■ Aplicação
	Contitech: 7PK2045, **Dayco:** 7PK2050, **Gates:** 7PK2050	**Hilux** (2.8 16 V TDI ACD/ALT) 2016/...

7PK2300CR	CORREIA DE ACESSÓRIOS	
LANÇAMENTO	■ Cód. Referência	■ Aplicação
	Dayco: 7PK2300, **Gates:** 7PK2300	**Sw4** (2,7 16V VVTI FLEX ALT/ACD/GIR/DH) 2009/..., **Hilux** (2.7 16V VVTI FLEX ALT/ACD/GIR/DH) 2009/...

TROLLER

6PK1675CR	CORREIA DE ACESSÓRIOS	
LANÇAMENTO	■ Cód. Referência	■ Aplicação
	Contitech: 6PK1675, **Dayco:** 6PK1675, **Gates:** 6PK1675	**T4** (2.8 TDI MWM SPRINT ALT/DH) 2000/...

VOLKSWAGEN

3PK0796EECR	CORREIA DE ACESSÓRIOS ELÁSTICA	
LANÇAMENTO	■ Cód. Referência	■ Aplicação
	Contitech: 3PK0796 ELAST, **Dayco:** 3PK796 EE, **Gates:** 3PK0796 SF	**Fox** (1.0 1.6 VHT EA 111 Versão Completa GIR/ACD/DH) 2007/... , **Gol** (1.0 1.6 VHT EA111 Versão Ccompleta GIR/ACD/DH) 2007/... , **Polo** (1.0 1.6 VHT EA 111 Versão Completa GIR/ACD/DH) 2007/..., **Space Fox** (1.0 1.6 VHT EA111 Versão Completa GIR/ACD/DH) 2007/..., **Voyage** (1,0 1.6 VHT EA 111 Versão Completa GIR/ACD/DH) 2007/...

6PK0701EECR	CORREIA DE ACESSÓRIOS ELÁSTICA	
LANÇAMENTO	■ Cód. Referência	■ Aplicação
	Dayco: 6PK700EE, **Gates:** 6PK0701SF	**UP** (1.0 12 V GIR/ALT) 2014/...

VOLKSWAGEN

6PK0725EECR	CORREIA DE ACESSÓRIOS ELÁSTICA	
LANÇAMENTO	Cód. Referência	Aplicação
	Contitech: 6PK725 ELAST, **Dayco:** 6PK725SF, **Gates:** 6PK0725SF	**Gol** (1.0 1.6 8 V (EA111)GIR/ALT) 2007/..., **Saveiro** (1.0 1.6 8 V (EA111) GIR/ALT) 2008/..., **Fox** (1.0 1.6 8 V (EA111) GIR/ALT) 2007/..., **Voyage** (1.0 1.6 8 V (EA111) GIR/ALT) 2008/...

6PK0745CR	CORREIA DE ACESSÓRIOS	
LANÇAMENTO	Cód. Referência	Aplicação
	Gates: 6PK0745	**Fox** (1.0 12V EA 111 GIR/ALT) 2014/..., **UP** (1.0 12V EA111 GIR/ALT) 2014/...

6PK0762EECR	CORREIA DE ACESSÓRIOS ELÁSTICA	
LANÇAMENTO	Cód. Referência	Aplicação
	Contitech: 6PK762 ELAST, **Dayco:** 6PK762EE, **Gates:** 6PK0762SF	**Fox** (1.0 1.6 8 V (EA111) GIR/ALT) 2007/..., **Gol** (1.0 1.6 8 V (EA111) GIR/ALT) 2007/..., **Saveiro** (1.6 8 V (EA111) GIR/ALT) 2007/..., **Voyage** (1.0 1.6 8 V (EA111) GIR/ALT) 2008/...

6PK0870CR	CORREIA DE ACESSÓRIOS	
LANÇAMENTO	Cód. Referência	Aplicação
	Contitech: 6PK870, **Dayco:** 6PK870, **Gates:** 6PK0870	**Gol** (1.6 1.8 2.0 8V AP GIR/ALT) 1996/..., **Kombi** (1.4 8V GIR/ALT) 2006/..., **Parati** (1.0 8V 16V AT/POWER) 1996/..., **Parati** (1.6 1.8 2.0 8V AP GIR/ALT) 1996/..., **Voyage** (1.0/ 8 16 V AT GIR/ALT) 1996/..., **Voyage** (1.6 1.8 2.0 8V AP GIR/ALT) 1996/..., **Saveiro** (1.6 1.8 2.0 8V AP GIR/ALT) 1996/..., **Gol** (1.0 8V AT/POWER GIR/ALT) 2003/..., **Gol** (1.0 16V AT/TURBO/ GIR/ALT) 1997/2003 , **Polo classic** (1.0 16 V GIR/ALT) 2001/2003

6PK1070CR	CORREIA DE ACESSÓRIOS	
LANÇAMENTO	Cód. Referência	Aplicação
	Contitech: 6PK1070, **Dayco:** 6PK1070, **Gates:** 6PK1070	**GOL** (1.6-1.8-2.0- 8V ALT/BA/DH/GIR) 1993/1995, **Parati** (1.6-1.8-2.0 8V /ALT/DH/BA/GIR) 1993/1995, **Saveiro** (1.6-1.8-2.0 8V ALT/BA/DH/GIR) 1993/1995, **Voyage** (1.6-1.8 2.0 8V ALT/GIR/BA/DH) 1993/1995

6PK1090CR	CORREIA DE ACESSÓRIOS	
LANÇAMENTO	Cód. Referência	Aplicação
	Contitech: 6PK1095, **Dayco:** 6PK1090, **Gates:** 6PK1088	**Polo** (1.8 8V ACD/ALT/DH/GIR) 1997/2000

6PK1150CR	CORREIA DE ACESSÓRIOS	
LANÇAMENTO	Cód. Referência	Aplicação
	Contitech: 6PK1145, **Dayco:** 6PK1150, **Gates:** 6PK1150	**Passat** (1.8 8V ALT/ACD) 1993/1997, **Polo** (1.8 8V ALT/BA/DH/ACD) 1997/..., **Eurovan** (1.6 ALT/BA/ACD) 1999/...

VOLKSWAGEN

6PK1200EECR	CORREIA DE ACESSÓRIOS ELÁSTICA	
LANÇAMENTO	Cód. Referência	Aplicação
	Contitech: 6pk1200 Elást, **Dayco:** 6pk1200 EE, **Gates:** 6pk1200 SF	**Gol** (1.0 1.6 8V (EA111) ALT/GIR/DH) 2007/..., **POLO NOVO** (1.6 8V (EA111)ALT/GIR/DH) 2007/..., **Voyage** (1.0 1.6 8V (EA111) GIR/ALT/ACD) 2009/2014, **Saveiro** (1.6 8V (EA111)ALT/GIR/DH) 2009/2014

6PK1550XSCR	CORREIA DE ACESSÓRIOS	
LANÇAMENTO	Cód. Referência	Aplicação
		AMAROK (2.0 16 V TDI GIR/ALT/DH/ACD) 2010/...

6PK1560CR	CORREIA DE ACESSÓRIOS	
LANÇAMENTO	Cód. Referência	Aplicação
	Contitech: 6PK1560, **Dayco:** 6PK1560, **Gates:** 6PK1560	**AMAROK** (2.016V TDI ALT/ (ALT/ACD/GIR/DH)) 2011/...

6PK1740CR	CORREIA DE ACESSÓRIOS	
LANÇAMENTO	Cód. Referência	Aplicação
	Contitech: 6PK1741, **Dayco:** 6PK1740, **Gates:** 6PK1740	**Gol** (1.6 8V POWER ALT/BA/GIR/DH) 2003/..., **Parati** (1.6 1.8 2.0 AP ALT/BA/GIR/DH) 1997/..., **Quantum** (1.8 2.0 8V AP ALT/BA/GIR/DH) 1996/..., **Santana** (1.8 2.0 8V AP ALT/BA/GIR/DH) 1996/..., **Saveiro** (1.6 1.8 2.0 AP ALT/BA/GIR/DH) 1997/..., **Voyage** (1.6 1.8 8V AP ALT/BA/GIR/DH) 1997/..

6PK1885CR	CORREIA DE ACESSÓRIOS	
LANÇAMENTO	Cód. Referência	Aplicação
	Contitech: 6PK1885, **Dayco:** 6PK1885, **Gates:** 6PK1880	**Passat** (2.8 V6 30V) 1996/..., **PASSAT/VARIANT** (2.8 V6 30V ALT/ACD/GIR/DH) 1996/...

6PK2245CR	CORREIA DE ACESSÓRIOS	
LANÇAMENTO	Cód. Referência	Aplicação
	Contitech: 6PK2245, **Dayco:** 6PK2240, **Gates:** 6PK2245	**Caravelle** (2.4 8 V DIESEL GIR/ALT/ACD) 1998/2000, **GOL** (1.6 1.8 2.0 8V AP GIR/ALT/BA/DH/ACD) 2004/..., **Parati** (1.6 1.8 2.0 8V AP GIR/ALT/BA/DH/ACD) 2004/..., **Voyage** (1.6 1.8 8V AP GIR/ALT/BA/DH/ACD) 2004/..., **Eurovan** (2.4 8V DIESEL GIR/ALT/ACD) 1998/2000, **Saveiro** (1.6 1.8 2.0 8V AP GIR/ALT/BA/DH/ACD) 2004/...

VOLKSWAGEN

6PK2270CR	CORREIA DE ACESSÓRIOS	
LANÇAMENTO	■ Cód. Referência	■ Aplicação
	Contitech: 7PK2272, **Dayco:** 7PK2270, **Gates:** 6PK2270	**Gol** (1.0 1.6 8V AE ALT/ACD/BA/GIR/DH) 1993/1996, **Gol** (1.6 1.8 2.0 AP ALT/ACD/BA/GIR/DH) 1996/2003, **Parati** (1.0 1.6 8V AE ALT/ACD/BA/GIR/DH) 1993/1996, **PARATI** (1.6 1.8 2.0 8V AP ALT/ACD/BA/GIR/DH) 1996/2003, **Quantum** (1.8 2.0 AP ACD/ALT/BA/DH/GIR) 1996/..., **Santana** (1.8 2.0 AP ACD/ALT/BA/DH/GIR) 1996/..., **Saveiro** (1.6 1.8 2.0 AP ACD/ALT/DH/GIR) 1993/..., **Saveiro** (1.6 8V AE ALT/ACD/BA/GIR/DH) 1990/1994, **Saveiro** (2.0 16 V AP ACD/ALT/DH/GIR) 1996/2000, **Voyage** (1.0 1.6 8V AE ALT/ACD/BA/GIR/DH) 1994/1996, **Voyage** (1.6 1.8 AP ACD/ALT/DH/GIR) 1996/2003

6PK2574CR	CORREIA DE ACESSÓRIOS	
LANÇAMENTO	■ Cód. Referência	■ Aplicação
	Gates: 6PK2575	**Amarok** (V6 Diesel ALT/ACD/GIR/DH) 2017/...

.VOLKSWAGEN

RT7533
ENGRENAGEM DO VIRABREQUIM

Cód. Referência	Aplicação
.Volkswagen: 036.105.263G	**GOLPARATI** (1.0 16V) 1998/...

RT7537
ENGRENAGEM DO VIRABREQUIM

Cód. Referência	Aplicação
.Volkswagen: 036.105.263C	**GOL** (1.0 16 V) 1996/1998

AUDI

RT7538
ENGRENAGEM DO VIRABREQUIM — MED.: 65 X 26 FURO: 16

Cód. Referência	Aplicação
Cód. ORIGINAL: 06A105263A, 06A105263C	**A3** 1997/2007, **A6** 1998/2005, **TT** 1999/2002, **A4** 1995/2008 , **Todos** (1.6/1.8/2.0 - 4cil. - AKL/AGN/APK/AUQ/AWP)

RT7539
ENGRENAGEM DO COMANDO DE VÁLVULAS — MED.: 131 X 25 FURO: 22

Cód. Referência	Aplicação
Cód. ORIGINAL: 06A109105C	**A3** (1.6 8v - Motor AYD/AKL) .../2006

CHEVROLET

RT6840
ENGRENAGEM DO VIRABREQUIM

Cód. Referência	Aplicação
Chevrolet: 70.670.208	**S10** (MAXION HSD 2.5 2.8 3.0 POWER STROKE) TODOS, **Silverado** (MAXION HSD 2.5 2.8 3.0 POWER STROKE) TODOS, **Blazer** (MAXION HSD 2.5 2.8 3.0) TODOS

RT6888
ENGRENAGEM DO VIRABREQUIM — MED.: 57 X 27 FURO: 24

Cód. Referência	Aplicação
Cód. ORIGINAL: 93365295	**Astra** (2.0 16v) 1999/..., **Vectra** (2.2 16v) 1997/..., **Vectra** (2.4 16v) 1997/..., **Vectra** (2.0 16v) 1997/..., **Zafira** (2.2 16v) Todos, **Zafira** (2.4 16v) Todos, **Zafira** (2.0 16v) Todos

RT8039
ENGRENAGEM DO VIRABREQUIM — MED.: 62 X 24 FURO: 24

Cód. Referência	Aplicação
Cód. ORIGINAL: 0614547, 0614567, 90156062	**Ipanema** (2.0) 1989/1995, **Kadett** (2.0) 1989/1995, **Ipanema** (1.8) 1989/1995, **Kadett** (1.8) 1989/1995, **Monza** (Fase I - 1.8) 1982/86, **Monza** (Fase I - 1.6) 1982/86, **Monza** (Fase II - 2.0) 1987/1995, **Monza** (Fase II - 1.8) 1987/1995

RT8040
ENGRENAGEM DO VIRABREQUIM — MED.: 57 X 23 FURO: 24

Cód. Referência	Aplicação
Cód. ORIGINAL: 0614556, 90411795, 90411766	**Astra** (2.0 8v) 1995/..., **Blazer** (2.4 8v - 4x2) 1995/..., **Ipanema** (2.0 8v) 1990/..., **Kadett** (2.0 8v) 1989/..., **Monza** (2.0 8v) 1982/..., **S10** (2.2 8v - 4x2) 1995/2011, **S10** (2.4 8v - 4x2) 1995/2011, **Suprema** (2.2 8v) 1992/..., **Vectra** (2.2 8v) 1994/... , **Zafira** (2.0 8v) 2001/..., **Astra** (1.8 8v) 1995/..., **Blazer** (2.2 8v - 4x2) 1995/..., **Ipanema** (1.8 8v) 1990/..., **Kadett** (1.8 8v) 1989/..., **Monza** (1.8 8v) 1982/..., **Suprema** (2.0 8v) 1992/..., **Vectra** (2.0 8v) 1994/..., **Ômega** (2.2 8v) 1992/..., **Ômega** (2.0 8v) 1992/...

CHEVROLET

RT8041

ENGRENAGEM DO VIRABREQUIM

Cód. Referência	Aplicação
Cód. ORIGINAL: 0614526, 90502545, 7083452, 90354858	**Corsa** (1.0 8v) 2004/2008, **Corsa** (1.4 8v) 2004/2008, **Corsa** (1.6 8v) 2004/2008, **Corsa** (1.4 8v) 1994/..., **Corsa** (1.6 8v) 1994/..., **Meriva** (1.4 8v) 2002/..., **Meriva** (1.8 8v) 2002/..., **Montana** (1.4 8v) 2003/..., **Montana** (1.8 8v) 2003/..., **Prisma** (1.0) 2006/..., **Corsa** (1.0 8v) 1994/..., **Prisma** (1.4) 2006/..., **Corsa** (1.0 8v) 2002/..., **Corsa** (1.4 8v) 2002/..., **Corsa** (1.8 8v) 2002/..., **Celta** (1.0) 2000/..., **Celta** (1.0 8v) 2004/2008, **Celta** (1.4) 2000/..., **celta** (1.4 8v) 2004/2008, **Celta** (1.6 8v) 2004/2008

RT8042

ENGRENAGEM DO VIRABREQUIM — MED.: 80 X 22 FURO: 31

Cód. Referência	Aplicação
Cód. ORIGINAL: 3836605	**Opala** (4CC 6CC)

RT8043

ENGRENAGEM DO VIRABREQUIM

Cód. Referência	Aplicação
Chevrolet: 9.302.414	**CHEVETTE/MARAJÓ/CHEVY** (1.0 1.4 1.6) TODOS

RT8062

ENGRENAGEM DO VIRABREQUIM — MED.: 57 X 23 FURO: 20

Cód. Referência	Aplicação
Cód. ORIGINAL: 9129207	**Tigra** 1998/2000, **Meriva** (1.8 16v) 2002/2012, **Corsa** (Classic) 1996/2005, **Corsa** (Pickup) 1997/2003, **Corsa** (Wagon) 1997/2003

CITROËN

RT6546

ENGRENAGEM DO VIRABREQUIM — MED.: 62 MM X 26 MM FURO: 30 MM

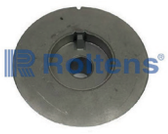

Cód. Referência	Aplicação
Cód. ORIGINAL: 0513A2, 0513A9, 9643663880, 9664471089	**Jumper** (Motor 2.0 HDI) 1994/...

RT8070

ENGRENAGEM DO VIRABREQUIM — MED.: 56 X 27 FURO: 14

Cód. Referência	Aplicação
Cód. ORIGINAL: 9655547680, 0513C0	**Aircross** (1.6 16v) Todos, **Berlingo** (1.6 16v) Todos, **C3** (1.6 16v) Todos, **C4** (1.6 16v) Todos, **DS3** (1.6 16v) Todos, **DS4** (1.6 16v) Todos, **DS5** (1.6 16v) Todos, **Xsara** (1.6 16v) Todos

FIAT

RT6599

ENGRENAGEM DO VIRABREQUIM — MED.: 61,60 X 18,70 FURO: 30

Cód. Referência	Aplicação
Cód. ORIGINAL: 4430976	**Fiorino** (1.5 8v (Motor SEVEL)) 1989/1994, **Elba** (1.5 8v (Motor SEVEL)) 1991/1993, **Premio** (1.5 8v (Motor SEVEL)) 1990/1994, **Strada** (1.5 8v (Motor SEVEL)) 1990/1994, **Uno** (1.5 8v (Motor SEVEL)) 1990/1994

RT6600

ENGRENAGEM DO VIRABREQUIM

Cód. Referência	Aplicação
Fiat: 7.695.466	**Tempra** (2.0 16 V) 1992/...

FIAT

RT6601

ENGRENAGEM DO VIRABREQUIM — MED.: 62 FURO: 15

Cód. Referência	Aplicação
Cód. ORIGINAL: 5957894	**Tempra** (2.0 8v (Exceto SW)) Todos

RT6602

ENGRENAGEM DO VIRABREQUIM — MED.: 62 X 28 FURO: 15

Cód. Referência	Aplicação
Cód. ORIGINAL: 7758816	**Tempra** (SW - 2.0 8v) Todos, **Tipo** (2.0 8v) Todos

RT6603

ENGRENAGEM DO VIRABREQUIM — MED.: 62,50 X 18,50 FURO: 30

Cód. Referência	Aplicação
Cód. ORIGINAL: 7526807	**Elba** (1.0 8v (Motor FIASA)) 1995, **Elba** (1.5 8v (Motor FIASA)) 1994/1997, **Fiorino** (1.0 8v (Motor FIASA)) 1995/2001, **Fiorino** (1.5 8v (Motor FIASA)) 1994/..., **Palio** (1.0 8v (Motor FIASA)) 1996/2001, **Palio** (1.5 8v (Motor FIASA)) 1996/..., **Premio** (1.3 8v (Motor FIASA)) 1994/1995, **Siena** (1.0 8v (Motor FIASA)) 1996/2001, **Siena** (1.5 8v (Motor FIASA)) 1996/..., **Strada** (1.5 8v (Motor FIASA)) 1996/..., **Uno** (1.0 8v (Motor FIASA)) 1996/2001, **Uno** (1.3 8v (Motor FIASA)) 1994/1995, **Uno** (1.5 8v (Motor FIASA)) 1994/...

RT6605

ENGRENAGEM DO VIRABREQUIM

Cód. Referência	Aplicação
Fiat: 7.580.228	**Uno** (1.6 Argentino) TODOS

RT6606

ENGRENAGEM DO VIRABREQUIM — MED.: 60 X 18 FURO: 30

Cód. Referência	Aplicação
Cód. ORIGINAL: 46430314	**Fiat** (1.0 8v) 1995/...

RT6607

ENGRENAGEM DO VIRABREQUIM — MED.: 60 X 27 FURO: 30

Cód. Referência	Aplicação
Cód. ORIGINAL: 46400041	**Siena**, **Strada** (1.6 16v) 1993/2013, **Palio**, **Doblò** (1.6 16v)

RT6608

ENGRENAGEM DO VIRABREQUIM — MED.: 57 X 33 FURO: 13

Cód. Referência	Aplicação
Cód. ORIGINAL: 55181243, 46740344, 46740264	**Doblò** (1.3 16v) 2001/..., **Fiorino** (1.3 8v) 2001/..., **Palio** (1.3 16v) 2001/..., **Palio** (1.0 8v) 2001/..., **Siena** (1.3 16v) 2001/..., **Siena** (1.0 8v) 2001/..., **Strada** (1.3) 2001/..., **Uno** (1.0) 2001/... , **Uno** (1.3) 2001/..., **Palio** (1.0 16v) 2001/..., **Palio** (1.3 8v) 2001/..., **Siena** (1.0 16v) 2001/..., **Siena** (1.3 8v) 2001/...

RT8041

ENGRENAGEM DO VIRABREQUIM

Cód. Referência	Aplicação
Cód. ORIGINAL: 0614526, 90502545, 7083452, 90354858	**Palio** (1.8r 8v) 2003/..., **Doblò** (1.8 8v) 2004/..., **Idea** (1.8 8v) 2005/..., **Punto** (1.8 8v) 2007/..., **Siena** (1.8 8v) 2003/..., **Stilo** (1.8 8v) 2002/..., **Strada** (1.8 8v) 2003/..., **Palio** (1.8 8v) 2003/...

FORD

RT6900
ENGRENAGEM DA BOMBA DE ALTA PRESSÃO

Cód. Referência	Aplicação
Cód. ORIGINAL: TG4016, 6C1Q9P919BA	**Transit** (2.4 16v TCDi) 2008/2011

RT7534
ENGRENAGEM DO VIRABREQUIM — MED.: 65 X 21 FURO: 15

Cód. Referência	Aplicação
Cód. ORIGINAL: 049105263C	**Versailles** (2.0) 1991/..., **Pampa** (1.8) 1989/..., **Belina** (1.8) 1989/..., **Del Rey** (1.8) 1989/..., **Escort** (1.8) .../1992, **Royale** (1.8) 1991/..., **Verona** (1.8) .../1992, **Pampa** (1.6) 1989/..., **Versailles** (1.8) 1991/..., **Escort** (Europeu - 2.0) 1993/1996, **Escort** (Europeu - 1.8) 1993/1996, **Verona** (Europeu - 2.0) 1993/1996, **Verona** (Europeu - 1.8) 1993/1996

LAND ROVER

RT6840
ENGRENAGEM DO VIRABREQUIM

Cód. Referência	Aplicação
Chevrolet: 70.670.208	**Defender 90/110/130** (DISCOVRY MAXION 2.5) 1992/...

MERCEDES-BENZ

RT6840
ENGRENAGEM DO VIRABREQUIM

Cód. Referência	Aplicação
Chevrolet: 70.670.208	**Sprinter** (MAXION HSD 2.5 2.8) TODOS

PEUGEOT

RT6546
ENGRENAGEM DO VIRABREQUIM — MED.: 62 MM X 26 MM FURO: 30 MM

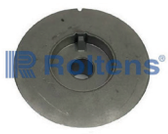

Cód. Referência	Aplicação
Cód. ORIGINAL: 0513A2, 0513A9, 9643663880, 9664471089	**Boxer** 1994/...

RT8070
ENGRENAGEM DO VIRABREQUIM — MED.: 56 X 27 FURO: 14

Cód. Referência	Aplicação
Cód. ORIGINAL: 9655547680, 0513C0	**206** (1.6 16v) Todos, **207** (1.6 16v) Todos, **306** (1.6 16v) Todos, **307** (1.6 16v) Todos, **308** (1.6 16v) Todos, **2008** (1.6 16v) Todos , **3008** (1.6 16v) Todos, **Partner** (1.6 16v) Todos

RENAULT

RT8424
ENGRENAGEM DO COMANDO DE VÁLVULAS — MED.: 114 X 30 FURO: 12

Cód. Referência	Aplicação
Cód. ORIGINAL: 8200020968, 7701471374	**DUSTER** (1.6 16V K4M) Todos, **DUSTER** (2.0 16V F4R) Todos, **KANGOO** (1.6 16V K4M) Todos, **LOGAN** (1.6 16V K4M) Todos, **MEGANE** (1.6 16V K4M) Todos, **Sandero** (1.6 16V K4M) Todos, **Sandero** (2.0 16V F4R) Todos, **Scénic** (1.6 16V K4M) Todos, **Symbol** (1.6 16V K4M) Todos, **Clio** (II - 1.6 16V K4M) Todos

RT8425
ENGRENAGEM DO VIRABREQUIM — MED.: 56 X 30 FURO: 26

Cód. Referência	Aplicação
Cód. ORIGINAL: 8200758088	**Fluence** (1.6 16v K4M) Todos, **LOGAN** (1.6 16V K4M) Todos, **MEGANE** (1.6 16V K4M) Todos, **Sandero** (1.6 16V K4M) Todos, **Symbol** (1.6 16V K4M) Todos, **Megane** (II - 1.6 16v K4M) Todos

RENAULT

RT8428
ENGRENAGEM DO VIRABREQUIM — MED.: 56 X 18 FURO: 12

Cód. Referência	Aplicação
Cód. ORIGINAL: 7700862556	**Clio II** (1.0 8V Motor D7D) .../1999, **Kangoo** (1.0 8V Motor D7D) .../1999, **Kangoo Express** (1.0 8V Motor D7D) .../1999, **Twingo** (1.0 8V Motor D7D) .../1999, **Twingo** (1.2 8V Motor D7F) .../1999

RT8429
ENGRENAGEM DO VIRABREQUIM — MED.: 62,50 X 20,57 FURO: 35

Cód. Referência	Aplicação
Cód. ORIGINAL: 7700850621	**Trafic** (2.2 - Gasolina Carburada) 1991/1999

RT8430
ENGRENAGEM DO VIRABREQUIM — MED.: 62 X 25 FURO: 12

Cód. Referência	Aplicação
Cód. ORIGINAL: 8200.042.037, 102550A, 0513.96	**Kangoo** (1.0 16v D4D) Todos, **Logan** (1.0 16v D4D) Todos, **Sandero** (1.0 16v D4D) Todos, **Twingo** (1.0 16v D4D) Todos, **Clio** (II - 1.0 16v D4D) Todos

RT8431
ENGRENAGEM DO VIRABREQUIM — MED.: 56 X 19 FURO: 26

Cód. Referência	Aplicação
Cód. ORIGINAL: 7700747599	**Kangoo** (1.6 8v K7M) Todos, **Megane** (1.6 8v K7M) Todos, **Clio** (II - 1.6 8v K7M) Todos, **Logan** (1.6 8v k7M) Todos, **Sandero** (1.6 8 v k7M) Todos, **Symbol** (1.6 8V K7M) Todos, **Duster** (1.6 8V K7M) Todos

RT8440
ENGRANAGEM DO VIRABREQUIM — MED.: 56 X 20 FURO: 26

Cód. Referência	Aplicação
Cód. ORIGINAL: 8200945035	**Logan** (1.6 8v - K7M) 2008/2017, **Sandero** (1.6 8v - K7M) 2008/2014, **Symbol** (1.6 8v - K7M) 2009/2011

RT8441
ENGRENAGEM DO VIRABREQUIM

Cód. Referência	Aplicação
Cód. ORIGINAL: 8200032595	**Clio II** (1.0 8V Motor D7D) 2000/2005, **Kangoo** (1.0 8V Motor D7D) 2000/2003, **Kangoo Express** (1.0 8V Motor D7D) 2000/2003, **Twingo** (1.2 8V Motor D7F) 2000/2001, **Twingo** (1.0 8V Motor D7D) 2000/2001

VOLKSWAGEN

RT6250
ENGRENAGEM DO VIRABREQUIM — MED.: 64 X 20 FURO: 22

Cód. Referência	Aplicação
	Passat (AP-1.5 / AP-1.6) .../1981

RT6260
ENGRENAGEM DO VIRABREQUIM COM CHAVETA — MED.: 64 FURO: 21

Cód. Referência	Aplicação
Cód. ORIGINAL: 068105263-0	**Kombi** (Diesel) até 1981

RT6261
ENGRENAGEM DO VIRABREQUIM — MED.: 65 X 30 FURO: 15

Cód. Referência	Aplicação
Cód. ORIGINAL: 068105263C	**Kombi** (Diesel) 1982/...

VOLKSWAGEN

RT7534

ENGRENAGEM DO VIRABREQUIM — MED.: 65 X 21 FURO: 15

Cód. Referência	Aplicação
Cód. ORIGINAL: 049105263C	**Logus** (2.0) 1993/1996, **Pointer** (2.0) 1994/1996, **Quantum** (2.0) Todos, **Santana** (2.0) Todos, **Passat** (2.0) 1974/1988, **Voyage** (2.0) Todos, **Gol** (1.6) Todos, **Parati** (1.6) Todos, **Saveiro** (1.6) Todos, **Gol** (1.8) Todos, **Gol** (2.0) Todos, **Logus** (1.8) 1993/1996 , **Parati** (1.8) Todos, **Parati** (2.0) Todos, **Passat** (1.5) 1974/1988 , **Passat** (1.6) 1974/1988, **Passat** (1.8) 1974/1988, **Pointer** (1.8) 1994/1996, **Quantum** (1.8) Todos, **Santana** (1.8) Todos, **Saveiro** (1.8) Todos, **Saveiro** (2.0) Todos, **Voyage** (1.5) Todos, **Voyage** (1.6) Todos, **Voyage** (1.8) Todos

RT7535

ENGRENAGEM DO VIRABREQUIM — MED.: 65 X 21 FURO: 14

Cód. Referência	Aplicação
Cód. ORIGINAL: 030105263G	**Spacefox** (1.6 8v) 2006/..., **Golf** (1.6 8v) 2000/..., **Gol** (AT - 1.0 8v Mi) 1997/2002, **Parati** (AT - 1.0 8v) 1998/2002, **Fox** (Power - 1.0 8v) 2002/..., **Gol** (Power - 1.0 8v) 2002/..., **Fox** (Power - 1.6 8v) 2002/..., **Gol** (POWER - 1.6 8v) 2002/..., **Parati** (Power - 1.6 8v) 2002/..., **Polo** (Power - 1.6 8v) 2002/..., **Saveiro** (Power - 1.6 8v) 2002/..., **CrossFox** (Power - 1.6 8v) 2006/..., **Voyage** (Power - 1.0 8v) 2009/..., **Voyage** (Power - 1.6 8v) 2009/..., **Kombi** (À Água - 1.4Mi 8v - Total Flex) 2006/2014

RT7536

ENGRENAGEM DO VIRABREQUIM — MED.: 65 X 23 FURO: 15

Cód. Referência	Aplicação
Cód. ORIGINAL: 030105263C	**Gol** (1.0 8v) 1996/1998

RT7538

ENGRENAGEM DO VIRABREQUIM — MED.: 65 X 26 FURO: 16

Cód. Referência	Aplicação
Cód. ORIGINAL: 06A105263A, 06A105263C	**Jetta** 1999/2014, **Passat** 1997/2011, **Variant** 1999/2001, **Bora** 1999/2011, **Golf** 1998/2014, **New beetle** 2000/2010, **Todos** (1.6/1.8/2.0 - 4cil. - AKL/AGN/APK/AUQ/AWP), **Polo** 1993/2015, **Variant** 1999/2011, **Jetta** 1999/2017, **Polo** 2003/2012, **Virtus** 2003/2015, **Polo** 1993/2016

RT7539

ENGRENAGEM DO COMANDO DE VÁLVULAS — MED.: 131 X 25 FURO: 22

Cód. Referência	Aplicação
Cód. ORIGINAL: 06A109105C	**Polo** (1.6 8v - Motor AYD/AKL) .../2015, **Passat** (1.6 8v - Motor AYD/AKL) .../2011, **New Beetle** (1.6 8v - Motor AYD/AKL) .../2010 , **Golf** (1.6 8v - Motor AYD/AKL) .../2006, **Bora** (1.6 8v - Motor AYD/AKL) .../2011

RT7541

ENGRENAGEM DO COMANDO DE VÁLVULAS — MED.: 83 X 21 FURO: 12

Cód. Referência	Aplicação
Cód. ORIGINAL: 036109111G	**Parati** (1.0 16v AT Aspirado) 2001/2006, **Polo** (1.0 16v AT Aspirado) 2001/2006, **Saveiro** (1.0 16v AT Aspirado) 2001/2006 , **Gol** (Power - 1.0 16v AT Aspirado) 2001/2006

CHEVROLET

RT6015	KIT REPARO DO GARFO DA REDUZIDA (MAIOR)	
	Cód. Referência	**Aplicação**
	Cód. ORIGINAL: 2UN14037966, 1UN12337980	**S10** 2005/2012

RT6016	KIT REPARO DO GARFO DA REDUZIDA (MENOR)	
	Cód. Referência	**Aplicação**
	Cód. ORIGINAL: 2UN14037966, 1UN14070291	**S10** 2005/2012

RT6017	GARFO DA LUVA DA REDUZIDA	
	Cód. Referência	**Aplicação**
	Chevrolet: 88.862.355	**S-10** 2005/2012

RT6018	REPARO DO GARFO DA CAIXA DE TRANSFERÊNCIA	
	Cód. Referência	**Aplicação**
	Cód. ORIGINAL: 12384966	**Blazer** 2005/2011, **S10** 2005/2011

FIAT

RT6520	GARFO DO CAMBIO 1*/2*	
	Cód. Referência	**Aplicação**
	Fiat: 46.750.826	**Tipo** (TODOS) 1994/..., **Tempra** (TODOS) 1992/..., **Palio** (TODOS) TODOS, **Uno** (TODOS) TODOS

RT6521	GARFO DO CAMBIO 3*/4*	
	Cód. Referência	**Aplicação**
	Fiat: 46.750.827	**Uno** (TODOS) TODOS, **Palio** (TODOS) TODOS, **Tempra** (TODOS) 1992/..., **Tipo** (TODOS) 1994/...

FORD

RT6251	GARFO FORQUILHA DE TRAVAMENTO DA CAIXA DO DIFERÊNCIAL (REDUZIDA)	
	Cód. Referência	**Aplicação**
	Cód. ORIGINAL: SÉRIE: 13-54-096-004, 4L2Z-7289-AA	**Explorer** (4x4 XLT) 1992/1994, **Ranger** (4x4) 1997/2012

RT6252	GARFO FORQUILHA DO EIXO DE REDUÇÃO DA CAIXA DO DIFERENCIAL (REDUZIDA)	
	Cód. Referência	**Aplicação**
	Cód. ORIGINAL: SÉRIE: 13-54-096-002, F2TZ-7289-A	**Explorer** (4x4 XLT) 1992/1994, **Ranger** (4x4) 1997/2012

FORD

RT6253	KIT REPARO DO GARFO DA CAIXA DE REDUZIDA	
	Cód. Referência	**Aplicação**
		Explorer 1998/2013, **Ranger** 1998/2012

TROLLER

RT6251	GARFO FORQUILHA DE TRAVAMENTO DA CAIXA DO DIFERÊNCIAL (REDUZIDA)	
	Cód. Referência	**Aplicação**
	Cód. ORIGINAL: SÉRIE: 13-54-096-004, 4L2Z-7289-AA	**Troller** (4x4) TODOS

RT6252	GARFO FORQUILHA DO EIXO DE REDUÇÃO DA CAIXA DO DIFERENCIAL (REDUZIDA)	
	Cód. Referência	**Aplicação**
	Cód. ORIGINAL: SÉRIE: 13-54-096-002, F2TZ-7289-A	**Troller** (4x4) TODOS

RT6253	KIT REPARO DO GARFO DA CAIXA DE REDUZIDA	
	Cód. Referência	**Aplicação**
		Troller 1998/2014

AUDI

KRT0817CR	KIT DE DISTRIBUIÇÃO (CORREIA DENTADA)	
LANÇAMENTO	■ Cód. Referência	■ Aplicação
	Contitech: CT453K1, **Dayco:** KTB341, **Gates:** KS120	**A3** (1.6 8v) 1999/2007

KRT7071CR	KIT DE DISTRIBUIÇÃO (CORREIA DENTADA)	
LANÇAMENTO	■ Cód. Referência	■ Aplicação
	Contitech: CT1167K1, **Dayco:** KTB819, **Gates:** KS115	**A1** (1.4 16v) 2010/..., **Q3** (1.4) 2012/..., **A3** (1.4 16v TFSi Motor CMBA / CXSA / CPTA / CXSB / CZCA / CZEA) 2015/...

CHEVROLET

KRT6004CR	KIT DE DISTRIBUIÇÃO (CORREIA DENTADA)	
LANÇAMENTO	■ Cód. Referência	■ Aplicação
	Contitech: CT686K1, **Dayco:** KTB221/2, **Gates:** KS308	**Corsa** (1.0 8v) 1994/1995, **Corsa** (1.4 8v) 1994/1995, **Corsa** (1.6 8v) 1994/1995

KRT6009-1CR	KIT DE DISTRIBUIÇÃO(CORREIA DENTADA)	
LANÇAMENTO	■ Cód. Referência	■ Aplicação
	Contitech: CT960K1, **Dayco:** KTB883, **Gates:** KS306	**Blazer** (2.4 8v) 2001/..., **Blazer** (2.2 8v) 1994/2004, **Ômega** (2.2 8 v) 1994/1999, **S-10** (2.2 8 v) 1994/2004, **S-10** (2.4 8 v) 2001/..., **Suprema** (2.2 8 v) 1994/1999, **Vectra** (2.2 8 v) 1998/2004

KRT6009-2CR	KIT DE DISTRIBUIÇÃO(CORREIA DENTADA)	
	■ Cód. Referência	■ Aplicação
	Contitech: CT866K1, **Dayco:** KTB254, **Gates:** KS302	**ASTRA** (1.8 8V CVA/BA) 1998/..., **ASTRA** (2,0(IMPORTADO) CVA//BA) 1995/1997, **ASTRA** (2.0 8V CVA/BA) 1998/..., **Ipanema** (1.8-2.0 CVA/BA) 1996/..., **Kadett** (1.8-2.0 CVA/BA) 1996/..., **Monza** (1.8-2.0 CVA/BA) 1996/1997, **OMEGA** (2.0 8 V CVA/BA) 1992/1994, **SUPREMA** (2.0 8 V CVA//BA) 1992/1994, **VECTRA** (2.0 8 V CVA/BA) 1993/2005, **Vectra** (2.0 8 V CVA/BA) (NOVO) 2006/..., **Zafira** (2.0 8 V CVA/BA) 2001/...

KRT6009CR	KIT DE DISTRIBUIÇÃO (CORREIA DENTADA)	
LANÇAMENTO	■ Cód. Referência	■ Aplicação
	Contitech: CT874K3, **Dayco:** KTB221/3, **Gates:** KS303	**SPIN** (1.8 8 V) 2012/..., **Agile** (1.4 8v) 2009/..., **Cobalt** (1.4 8v Flexpower) 2011/..., **Corsa** (1.0 8v) 2002/ ..., **Corsa** (1.4 8v) 2002/ ..., **Corsa** (1.6 8v) 2002/ ..., **Corsa** (1.8 8v) 2004/..., **Meriva** (1.8 8v) 2004/..., **ONIX** (1.0 8v) 2012/..., **ONIX** (1.4 8v) 2012/..., **Prisma** (1.0 8v) 2001/2006, **Prisma** (1.4 8v) 2001/2006, **celta** (1.0 8v) 2007/..., **celta** (1.4 8v) 2007/...

CHEVROLET

KRT6013CR	KIT DE DISTRIBUIÇÃO (CORREIA DENTADA)	
LANÇAMENTO	Cód. Referência	Aplicação
	Contitech: CT874K2, **Dayco:** KTB221/1	**Corsa** (1.8 8v) 2002/2004, **Meriva** (1.8 8v) 2002/2004

KRT6014CR	KIT DE DISTRIBUIÇÃO (CORREIA DENTADA)	
LANÇAMENTO	Cód. Referência	Aplicação
	Contitech: C1077K2, **Dayco:** KTB562, **Gates:** KS313	**Cruze** (1.8 16 V) 2012/..., **Sonic** (1.6 16 V) 2011/.., **Tracker** (1.8 16 V) 2014/...

KRT7239CR	KIT DE DISTRIBUIÇÃO (CORREIA DENTADA)	
LANÇAMENTO	Cód. Referência	Aplicação
	Dayco: KTB121B, **Gates:** KS316	**S10** (2.8 16v CDTI 180cv) 2012 a 2013, **Trailblazer** (2.8 16v CDTI 180cv) 2012 a 2013

KRT7241CR	KIT DE DISTRIBUIÇÃO (CORREIA DENTADA)	
LANÇAMENTO	Cód. Referência	Aplicação
	Contitech: CT121K1, **Dayco:** KTB1217, **Gates:** KS317	**S10** (2.8 16v CDTI 200cv) 2014/..., **Trailblazer** (2.8 16v CDTI 200cv) 2014/...

CITROËN

KRT6647CR	KIT DE DISTRIBUIÇÃO(CORREIA DENTADA)	
LANÇAMENTO	Cód. Referência	Aplicação
	Contitech: CT 1038 K1, **Dayco:** KTB 305, **Gates:** KS 227	**Jumper** (2.8 8V TDI) 2005/2009

KRT6766CR	KIT DE DISTRIBUIÇÃO(CORREIA DENTADA)	
LANÇAMENTO	Cód. Referência	Aplicação
	Contitech: CT1148 K1, **Dayco:** KTB339, **Gates:** KS217	**Jumper** (2.3 16 V) 2010/...

CITROËN

KRT8101CR	KIT DE DISTRIBUIÇÃO(CORREIA DENTADA)	
LANÇAMENTO	Cód. Referência	Aplicação
	Contitech: CT1034K1, **Dayco:** KTB 307, **Gates:** KS213	**Jumper** (2.8 8 V) 199/2005

KRT8302CR	KIT DE DISTRIBUIÇÃO (CORREIA DENTADA)	
LANÇAMENTO	Cód. Referência	Aplicação
	Contitech: CT718K1, **Dayco:** KTB101, **Gates:** KS510	**Ax** (1.4 8v) 1992/1995, **Berlingo** (1.8 8v) 1998/2002, **Xantia** (2.0 8v Turbo) 1996/1997, **Xantia** (1.8 8v) 1993/1998, **Xantia** (2.0 8v) 1992/1998, **ZX** (1.8 8v) 1992/1997, **Bx** (1.9 8V) 1993 , **ZX** (1.9 8v) 1992/1994

KRT8321CR	KIT DE DISTRIBUIÇÃO (CORREIA DENTADA)	
LANÇAMENTO	Cód. Referência	Aplicação
	Contitech: CT718K3, **Dayco:** KTB810, **Gates:** KS500	**C3** (1.5 8v) 2013/..., **C3** (1.4 8v) 2002/...

KRT8559CR	KIT DE DISTRIBUIÇÃO(CORREIA DENTADA)	
LANÇAMENTO	Cód. Referência	Aplicação
	Contitech: CT1110K1, **Dayco:** KTB591	**C8** (2.0 16V EW10A) 2006/..., **C-4 PICASSO** (2.0 16V EW10A) 2006/..., **C5** (2.0 16V EW10A) 2006/...

KRT8576CR	KIT DE DISTRIBUIÇÃO (CORREIA DENTADA)	
LANÇAMENTO	Cód. Referência	Aplicação
	Contitech: CT1065K1, **Dayco:** KTB333, **Gates:** KS502	**Berlingo** (1.6 16v) 2005 / 2007, **C3** (1.6 16v) 2003/..., **Xsara** (1.6 16v) 2001/2003

KRT8578CR	KIT DE DISTRIBUIÇÃO (CORREIA DENTADA)	
LANÇAMENTO	Cód. Referência	Aplicação
	Contitech: CT1003K1, **Dayco:** KTB344, **Gates:** KS503	**C4** (2.0 16v) 2005/..., **C5** (2.0 16v) 2001/2004, **C8** (2.0 16v) 2003/2005, **Xsara** (2.0 16v) 2000/2003, **Xsara** (Picasso - 2.0 16v) 2001/2010, **Evasion** (2.0 16v mot EW10J4) 2000/2001

DODGE

KRT8237CR	KIT DE DISTRIBUIÇÃO(CORREIA DENTADA)	
	Cód. Referência	Aplicação
	Gates: ks228	**RAMPAGE** (2.0 16 V DIESEL CVA) 2023/...

FIAT

KRT6009CR	KIT DE DISTRIBUIÇÃO (CORREIA DENTADA)	
LANÇAMENTO	Cód. Referência	Aplicação
	Contitech: CT874K3, **Dayco:** KTB221/3, **Gates:** KS303	**Doblo** (1.8 8 V) 2005/2010, **Idea** (1.8 8 V) 2005/2010, **Palio** (1.8 8 V) 2005/2010, **Palio Weekend** (1.8 8 V) 2005/2010, **Punto** (1.8 8 V) 2005/2010, **Siena** (1.8 8 V) 2005/2010, **Stilo** (1.8 8 V) 2005/2010, **Strada** (1.8 8 V) 2005/2010

KRT6013CR	KIT DE DISTRIBUIÇÃO (CORREIA DENTADA)	
LANÇAMENTO	Cód. Referência	Aplicação
	Contitech: CT874K2, **Dayco:** KTB221/1	**Palio** (1.8 8v) 2002/2004, **Siena** (1.8 8v) 2002/2004, **Stilo** (1.8 8v) 2002/2004, **Strada** (1.8 8v) 2002/2004, **Doblò** (1.8 8v) 2002/2004

KRT6366CR	KIT DE DISTRIBUIÇÃO (CORREIA DENTADA)	
LANÇAMENTO	Cód. Referência	Aplicação
	Contitech: Ct1049k1, **Dayco:** KTB285, **Gates:** KS202	**Bravo** (1.4 16 v) 2009/..., **Doblò** (1.3 16 v Fire) 2000/2005, **Linea T-jet** (1.4 16 v T-Jet) 2009/..., **Palio** (1.3 16 v Fire) 2000/2005, **Palio Weekend** (1.3 16 v Fire) 2001/..., **Punto** (1.4 L 16 v T-Jet) 2009/..., **Siena** (1.3 16 v Fire) 2001/...

KRT6367-1CR	KIT DE DISTRIBUIÇÃO (CORREIA DENTADA)	
LANÇAMENTO	Cód. Referência	Aplicação
	Contitech: CT1049K3, **Dayco:** KTB285/2, **Gates:** KS208	**Palio** (1.0 8V Fire Evo) 2009/..., **Siena** (1.0 8 v Fire Evo) 2010/2012, **uno** (1.0 8 v Fire Evo) 2010/....

KRT6367CR	KIT DE DISTRIBUIÇÃO (CORREIA DENTADA)	
LANÇAMENTO	Cód. Referência	Aplicação
	Contitech: CT488K2, **Dayco:** KTB466, **Gates:** KS210	**500** (1.4 8v Fire) 2012/..., **Doblò** (1.4 8v Fire) 2010/..., **Idea** (1.4 8v Fire) 2008/..., **Palio** (1.0 8v Fire) 2009/..., **Palio** (1.4 8v Fire) 2009/..., **Punto** (1.4 8v Fire) 2008/..., **Siena** (1.0 8v Fire) 2009/..., **Siena** (1.4 8v Fire) 2009/..., **Strada** (1.4 8v Fire) 2008, **Uno** (1.0 8v Fire) 2009/..., **Uno** (1.4 8v Fire) 2012/..., **Fiorino** (1.4 8v evo) 2014..., **Grand Siena** (1.4 8v evo) 2012...

KRT6632CR	KIT DE DISTRIBUIÇÃO (CORREIA DENTADA)	
	Cód. Referência	Aplicação
	Contitech: CT964K1, **Dayco:** KTB804, **Gates:** KS211	**FIORINO** (1.0 8 V CVA/BA) 1996/2001, **PALIO** (1.0 8V CVA/BA) 1996/2001, **Palio Weekend** (1.0 8 V CVA/BA) 1996/2001, **Siena** (1.0 8 V CVA/BA) 1996/2001, **UNO** (1.0 8 V CVA/BA) 1996/2001

KRT6633CR	KIT DE DISTRIBUIÇÃO (CORREIA DENTADA)	
LANÇAMENTO	Cód. Referência	Aplicação
	Contitech: CT879K1, **Dayco:** KTB269, **Gates:** KS204	**Palio** (1.6 16 V) 1996/2003, **Brava** (1.6 16 V) 1996/..., **DOBLO** (1.6 16 V) 2002/2003, **Linea** (1.9 16 V) 2009/..., **Marea** (1.6 16 V) 2006/2007, **Siena** (1.6 16 V) 1996/2003, **Strada** (1.6 16 V) 1996/2003

FIAT

KRT6634-1CR	KIT DE DISTRIBUIÇÃO (CORREIA DENTADA)	
LANÇAMENTO	Cód. Referência	Aplicação
	Contitech: CT1049 K2, **Dayco:** KTB285/1, **Gates:** KS200	**Palio** (1.0 8v Fire) 2001/2008, **Siena** (1.0 8v Fire) 2001/2008, **Uno** (1.0 8v Fire) 2001/2008

KRT6634CR	KIT DE DISTRIBUIÇÃO (CORREIA DENTADA)	
LANÇAMENTO	Cód. Referência	Aplicação
	Contitech: CT488K1, **Dayco:** KTB806, **Gates:** KS201	**Fiorino** (1.3 8v) 2003/2012, **Idea** (1.4 8v) 2008, **Palio** (1.0 8v Fire) 2001/ ..., **Palio** (1.0 8v) 2001/11-2009, **Palio** (1.3 8v) 2003/2005, **Palio** (1.4 8v) 2008, **Punto** (1.4 8v) 01-2008/11-2008, **Siena** (1.0 8v Fire) 2001/2008, **Siena** (1.0 8v) 2001/2009, **Siena** (1.3 8v) 2003/2005, **Siena** (1.4 8v) 2008, **Strada** (1.3 8v) 2003/2005, **Strada** (1.4 8v) 2008, **Uno** (1.0 8v Fire) 2001/ ..., **Uno** (1.0 8v) 2002/11-2009, **Uno** (Furgão - 1.3 8v) 2003/...

KRT6647CR	KIT DE DISTRIBUIÇÃO(CORREIA DENTADA)	
LANÇAMENTO	Cód. Referência	Aplicação
	Contitech: CT 1038 K1, **Dayco:** KTB 305, **Gates:** KS 227	**Ducato** (2.5 8V) 1997/2001

KRT6766CR	KIT DE DISTRIBUIÇÃO(CORREIA DENTADA)	
LANÇAMENTO	Cód. Referência	Aplicação
	Contitech: CT1148 K1, **Dayco:** KTB339, **Gates:** KS217	**Ducato** (2.3 16 V) 2010/...

KRT8101CR	KIT DE DISTRIBUIÇÃO(CORREIA DENTADA)	
LANÇAMENTO	Cód. Referência	Aplicação
	Contitech: CT1034K1, **Dayco:** KTB 307, **Gates:** KS213	**Ducato** (2.8 8 V JTD) 2001/2003

KRT8237CR	KIT DE DISTRIBUIÇÃO(CORREIA DENTADA)	
	Cód. Referência	Aplicação
	Gates: ks228	**Toro** (2.0 16 V DIESEL CVA) 2016/...

FORD

KRT6243CR	KIT DE DISTRIBUIÇÃO (CORREIA DENTADA)	
LANÇAMENTO	Cód. Referência	Aplicação
	Contitech: CT848K4, **Dayco:** KTB265, **Gates:** KS103	**Belina** (1.8 8v) 1990/1991, **Del Rey** (1.8 8v) 1990/1991, **Escort** (1.8 8v) 1989/1995, **Escort** (2.0 8v) 1993/1996, **Pampa** (1.8 8v) 1989/1997, **Royale** (2.0 8v) 1992/1996, **Verona** (1.8 8v) 1990/1996, **Verona** (2.0 8v) 1994/1996, **Versailles** (2.0 8v) 1991/1996, **Royale** (1.8 8v) 1992/1996, **Versailles** (1.8 8v) 1991/1996

FORD

KRT6842CR	KIT DE DISTRIBUIÇÃO (CORREIA DENTADA)	
LANÇAMENTO	Cód. Referência	Aplicação
	Contitech: CT881K1, **Dayco:** KTB286/4, **Gates:** KS401	**Courier** (1.4 16v) 07-1997/01-1998, **Fiesta** (1.4 16v) 07-1997/01-1998

KRT6851CR	KIT DE DISTRIBUIÇÃO (CORREIA DENTADA)	
LANÇAMENTO	Cód. Referência	Aplicação
	Contitech: CT881K3, **Dayco:** KTB764, **Gates:** KS403	**Ecosport** (1.6 16v Mot. Sigma) 2013/..., **Fiesta** (1.5 16v Mot. Sigma) 2013/..., **Fiesta** (1.6 16v Mot. Sigma) 2011/..., **Focus** (1.6 16v Mot. Sigma) 2009/..., **Ka** (1.5 16v Mot. Sigma) 2014/...

HYUNDAI

KRT8114CR	KIT DE DISTRIBUIÇÃO (CORREIA DENTADA)	
LANÇAMENTO	Cód. Referência	Aplicação
	Contitech: CT1013K1, **Dayco:** KTB506, **Gates:** KS613	**Atos MX** (1.0 12 V) 1998/2010, **ATOS PRIME** (1.0 12 V) 1998/2010

KRT9033CR	KIT DE DISTRIBUIÇÃO(CORREIA DENTADA)	
LANÇAMENTO	Cód. Referência	Aplicação
	Contitech: CT937k1, **Dayco:** KTB800, **Gates:** KS604	**Elantra** (2.0 16 v) 1999/2005, **i30** (2.0 16 v) 2004/2005, **Trajet** (2.0 16 v) 2004/2005, **Tucson** (2.0 16 v) 2004/2005

KRT9035CR	KIT DE DISTRIBUIÇÃO(CORREIA DENTADA)	
LANÇAMENTO	Cód. Referência	Aplicação
	Contitech: CT 937 k2, **Dayco:** KTB 951, **Gates:** KS 606	**Elantra** (2.0 16 v) 2013/..., **i30** (2.0 16 v) 2009/..., **Tucson** (2.0 16 v) 2006/...

IVECO

KRT6647CR	KIT DE DISTRIBUIÇÃO(CORREIA DENTADA)	
LANÇAMENTO	Cód. Referência	Aplicação
	Contitech: CT 1038 K1, **Dayco:** KTB 305, **Gates:** KS 227	**Daily** (2.8 8 V JTD 35 10) 1999/..., **Daily** (2.8 8 V JTD 30 13) 1999/..., **Daily** (2.8 8 V JTD 40 13) 1999/..., **Daily** (2.5 DIESEL 49 12) 1994/1996, **Daily** (2.8 8 V JTD 50 13) 1999/..., **Daily** (2.8 8 V JTD 70 13) 1999/..., **Daily** (2.5 DIESEL) 1999/2001

IVECO

KRT8101CR	KIT DE DISTRIBUIÇÃO(CORREIA DENTADA)	
LANÇAMENTO	Cód. Referência	Aplicação
	Contitech: CT1034K1, **Dayco:** KTB 307, **Gates:** KS213	**Daily** (2.8 8 V) 1997/2003

JEEP

KRT8237CR	KIT DE DISTRIBUIÇÃO(CORREIA DENTADA)	
	Cód. Referência	Aplicação
	Gates: ks228	**Compass** (2.0 16 V DIESEL CVA) 2016/..., **Renegade** (2.0 16 V DIESEL CVA) 2015/...

KIA MOTORS

KRT8114CR	KIT DE DISTRIBUIÇÃO (CORREIA DENTADA)	
LANÇAMENTO	Cód. Referência	Aplicação
	Contitech: CT1013K1, **Dayco:** KTB506, **Gates:** KS613	**Picanto** (1.0 12 V) 2007/..., **Picanto** (1.1 12 V) 2007/...

KRT9033CR	KIT DE DISTRIBUIÇÃO(CORREIA DENTADA)	
LANÇAMENTO	Cód. Referência	Aplicação
	Contitech: CT937k1, **Dayco:** KTB800, **Gates:** KS604	**Cerato** (2.0 16 v) 2004/2005, **Sportage** (2.0 16 v) 1999/2005, **Carens** (2.0 16 v) 2004/2005

KRT9035CR	KIT DE DISTRIBUIÇÃO(CORREIA DENTADA)	
LANÇAMENTO	Cód. Referência	Aplicação
	Contitech: CT 937 k2, **Dayco:** KTB 951, **Gates:** KS 606	**Cerato** (2.0 16 v) 2006/..., **Sportage** (2.0 16 v) 2006/..., **Carens** (2.0 16 v) 2006/...

NISSAN

KRT8319CR	KIT DE DISTRIBUIÇÃO (CORREIA DENTADA)	
LANÇAMENTO	Cód. Referência	Aplicação
	Contitech: CT1045K1, **Dayco:** KTB321, **Gates:** KS701	**March** (1.0 16v) 2012/...

NISSAN

KRT8405CR	KIT DE DISTRIBUIÇÃO (CORREIA DENTADA)	
LANÇAMENTO	Cód. Referência	Aplicação
	Contitech: CT1126K1, **Dayco:** KTB271, **Gates:** KS700	**Livina** (1.6 16v) 2010/...

PEUGEOT

KRT6766CR	KIT DE DISTRIBUIÇÃO(CORREIA DENTADA)	
LANÇAMENTO	Cód. Referência	Aplicação
	Contitech: CT1148 K1, **Dayco:** KTB339, **Gates:** KS217	**boxer** (2.3 16 V) 2010/...

KRT8101CR	KIT DE DISTRIBUIÇÃO(CORREIA DENTADA)	
LANÇAMENTO	Cód. Referência	Aplicação
	Contitech: CT1034K1, **Dayco:** KTB 307, **Gates:** KS213	**boxer** (2.8 8 V) 1999/2005

KRT8302CR	KIT DE DISTRIBUIÇÃO (CORREIA DENTADA)	
LANÇAMENTO	Cód. Referência	Aplicação
	Contitech: CT718K1, **Dayco:** KTB101, **Gates:** KS510	**106** (1.0 8v) 1994/2001, **205** (1.4 8v) 1992/1998, **206** (1.6 8v) 1999/2001, **306** (1.6 8v) 1995/1997, **405** (1.6 8v) 1992/1996 , **Partner** (1.8 8v) 1999/2003

KRT8319CR	KIT DE DISTRIBUIÇÃO (CORREIA DENTADA)	
LANÇAMENTO	Cód. Referência	Aplicação
	Contitech: CT1045K1, **Dayco:** KTB321, **Gates:** KS701	**206** (1.0 16v) 2001/2006

KRT8321CR	KIT DE DISTRIBUIÇÃO (CORREIA DENTADA)	
LANÇAMENTO	Cód. Referência	Aplicação
	Contitech: CT718K3, **Dayco:** KTB810, **Gates:** KS500	**206** (1.4 8v) 2004/2008, **207** (1.4 8v) 2009/2013, **208** (1.5 8v) 2013/..., **Hoggar** (1.4 8v) 2010/...

PEUGEOT

KRT8559CR	KIT DE DISTRIBUIÇÃO(CORREIA DENTADA)	
LANÇAMENTO	■ Cód. Referência	■ Aplicação
	Contitech: CT1110K1, **Dayco:** KTB591	**307** (2.0 16V EW10A) 2006/..., **308** (2.0 16v EW10A) 2012/..., **407** (2.0 16V EW10A) 2006/..., **408** (2.0 16v EW10A) 2011/..., **807** (2.0 16V EW10A) 2006/....

KRT8576CR	KIT DE DISTRIBUIÇÃO (CORREIA DENTADA)	
LANÇAMENTO	■ Cód. Referência	■ Aplicação
	Contitech: CT1065K1, **Dayco:** KTB333, **Gates:** KS502	**206** (1.6 16v) 2002/2008, **307** (1.6 16v) 2002/2013, **Partner** (1.6 16v) 2003/..., **207** (1.6 16v) 2002/2008, **208** (1.6 16v) 2013..., **Hoggar** (1.6 16v) 2010...

KRT8578CR	KIT DE DISTRIBUIÇÃO (CORREIA DENTADA)	
LANÇAMENTO	■ Cód. Referência	■ Aplicação
	Contitech: CT1003K1, **Dayco:** KTB344, **Gates:** KS503	**307** (2.0 16v) 2004/2013, **406** (2.0 16v) 1997/2003, **807** (2.0 16v) 2004

RENAULT

KRT8101CR	KIT DE DISTRIBUIÇÃO(CORREIA DENTADA)	
LANÇAMENTO	■ Cód. Referência	■ Aplicação
	Contitech: CT1034K1, **Dayco:** KTB 307, **Gates:** KS213	**Master** (2.8 8 V) 2000/2005

KRT8319CR	KIT DE DISTRIBUIÇÃO (CORREIA DENTADA)	
LANÇAMENTO	■ Cód. Referência	■ Aplicação
	Contitech: CT1045K1, **Dayco:** KTB321, **Gates:** KS701	**Clio** (1.0 16v) 2000/..., **Kangoo** (1.0 16v) 2000/2005, **Logan** (1.0 16v) 2008/..., **Sandero** (1.0 16v) 2008/..., **Twingo** (1.0 16v) 2002/..., **Duster** (1.0 16v D4D) 2006/...

KRT8402CR	KIT DE DISTRIBUIÇÃO (CORREIA DENTADA)	
LANÇAMENTO	■ Cód. Referência	■ Aplicação
	Contitech: CT988K2, **Dayco:** KTB259, **Gates:** KS703	**Clio** (1.6 8v) 1996/2002, **Express** (1.6 8v) 1998/2000, **Kangoo** (1.6 8v) 2000/2009, **Megane** (1.6 8v) 1998/2000

RENAULT

KRT8405CR	KIT DE DISTRIBUIÇÃO (CORREIA DENTADA)	
LANÇAMENTO	Cód. Referência	Aplicação
	Contitech: CT1126K1, **Dayco:** KTB271, **Gates:** KS700	**Symbol** (1.6 16v) 2009, **Clio** (1.6 16v) 2000/2008, **Duster** (1.6 16v) 2012, **Kangoo** (1.6 16v) 2001, **Logan** (1.6 16v) 2008/2013, **Megane** (1.6 16v) 1999, **Sandero** (1.6 16v) 2008, **Scénic** (1.6 16v) 1999/2010

KRT8406CR	KIT DE DISTRIBUIÇÃO(CORREIA DENTADA)	
LANÇAMENTO	Cód. Referência	Aplicação
	Contitech: CT1130K3, **Dayco:** KTB899, **Gates:** KS711	**Duster** (2.0 16 V) 2005/..., **Grand Scenic** (2.0 16 V) 2006/..., **Megane** (2.0 16 V) 2005/..., **Megane Gran Tour** (2.0 16 V) 2007/..., **Scenic** (2.0 16 V) 2003/...

KRT8422CR	KIT DE DISTRIBUIÇÃO(CORREIA DENTADA)	
LANÇAMENTO	Cód. Referência	Aplicação
	Contitech: CT1046K1, **Dayco:** KTB802, **Gates:** K015573XS	**MASTER** (2.5 16 V) 2004/2013

KRT8427CR	KIT DE DISTRIBUIÇÃO (CORREIA DENTADA)	
LANÇAMENTO	Cód. Referência	Aplicação
	Contitech: CT988K3, **Dayco:** KTB794, **Gates:** KS704	**Kangoo** (1.6 8v) 2009/2011, **Logan** (1.6 8v) 2009/..., **Sandero** (1.6 8v) 2009/..., **Symbol** (1.6 8v) 2009/...

SEAT

KRT6243CR	KIT DE DISTRIBUIÇÃO (CORREIA DENTADA)	
LANÇAMENTO	Cód. Referência	Aplicação
	Contitech: CT848K4, **Dayco:** KTB265, **Gates:** KS103	**Cordoba** (1.8 8v) 1995/1999, **Ibiza** (1.8 8v) 1995/1999

TOYOTA

KRT6413-1CR	KIT DE DISTRIBUIÇÃO (CORREIA DENTADA)	
LANÇAMENTO	Cód. Referência	Aplicação
	Contitech: ct1089k1, **Dayco:** ktb528, **Gates:** ks806	**Hilux** (3.0 16v D-4D) 2005/2016, **Hilux** (2.5 16v D4-D) 2005/2016, **Sw4** (3.0 16v D-4D) 2005/2016, **Land Cruiser** (Prado - 3.0 16v TDi) 2003/2009

TOYOTA

KRT6413CR	KIT DE DISTRIBUIÇÃO (CORREIA DENTADA)	
LANÇAMENTO	Cód. Referência	Aplicação
	Contitech: CT1089K1, **Dayco:** KTB528, **Gates:** KS806	**Hilux** (3.0 16v D-4D) 2005/2016, **Hilux** (2.5 16v D4-D) 2005/2016, **Sw4** (3.0 16v D-4D) 2005/2016, **Land Cruiser** (Prado - 3.0 16v TDi) 2003/2009

TROLLER

KRT6243CR	KIT DE DISTRIBUIÇÃO (CORREIA DENTADA)	
LANÇAMENTO	Cód. Referência	Aplicação
	Contitech: CT848K4, **Dayco:** KTB265, **Gates:** KS103	**T4** (2.0 8v) 1995/2001

VOLKSWAGEN

KRT0817CR	KIT DE DISTRIBUIÇÃO (CORREIA DENTADA)	
LANÇAMENTO	Cód. Referência	Aplicação
	Contitech: CT453K1, **Dayco:** KTB341, **Gates:** KS120	**Crossfox** (1.6 8v) 2004/..., **Fox** (1.6 8v) 2004/..., **Gol** (1.0 8v) 2001/..., **Gol** (1.6 8v) 2008/..., **Golf** (1.6 8v) 1999/2013, **Kombi** (1.4 8v) 2006/..., **Polo** (1.6 8v) 2002/..., **Saveiro** (1.6 8v) 2009/..., **Spacefox** (1.6 8v) 2006/..., **Voyage** (1.0 8v) 2009/..., **Voyage** (1.6 8v) 2009/..., **Fox** (MI - 1.0 8v) 2004/...

KRT1608CR	KIT DE DISTRIBUIÇÃO (CORREIA DENTADA)	
LANÇAMENTO	Cód. Referência	Aplicação
		Crossfox (1.0 8v) 2003/2008, **Crossfox** (1.0 8v) 2009/..., **Crossfox** (1.6 8v) 2003/2008, **Crossfox** (1.6 8v) 2009/..., **Fox** (1.0 8v) 2003/2008, **Fox** (1.0 8v) 2009/..., **Fox** (1.6 8v) 2003/2008, **Fox** (1.6 8v) 2009/..., **Gol** (1.0 8v) 2001/2008, **Gol** (1.0 8v) 2009/..., **GOL** (1.6 8v) 2009/..., **Kombi** (1.4 8v) 2006/2008, **KOMBI** (1.4 8v) 2009/..., **Polo** (1.6 8v) 2002/2008 , **Saveiro** (1.0 8v) 2009/..., **Saveiro** (1.6 8v) 2009/..., **Spacefox** (1.0 8v) 2003/2008, **Spacefox** (1.0 8v) 2009/..., **Spacefox** (1.6 8v) 2003/2008, **Spacefox** (1.6 8v) 2009/..., **Voyage** (1.0 8v) 2009/..., **Voyage** (1.6 8v) 2009/..., **Gol** (1.6 8v) 2001/2008, **Gol** (1.0 8v AT) 1995/2003, **Parati** (1.0 8v AT) 1995/2003

KRT1609CR	KIT DE DISTRIBUIÇÃO (CORREIA DENTADA)	
LANÇAMENTO	Cód. Referência	Aplicação
	Contitech: CT846K1, **Dayco:** KTB255, **Gates:** KS100	**Fox** (1.0 8v) 2003/..., **Fox** (1.6 8v) 2003/..., **Crossfox** (1.0 8v) 2003/..., **Crossfox** (1.6 8v) 2003/..., **SpaceFox** (1.0 8v) 2003/... , **SpaceFox** (1.6 8v) 2003/..., **Voyage** (1.0), **Voyage** (1.6 VHT), **Golf** (1.6 8v BAH) 2001/..., **Kombi** (1.4 8v) 2006/..., **Polo** (1.6 8v) 2002/..., **Gol** (G5 - 1.0), **Gol** (G5 - 1.6 VHT), **Gol** (Power - 1.0 8v) 2003/...

VOLKSWAGEN

KRT6243CR	KIT DE DISTRIBUIÇÃO (CORREIA DENTADA)	
LANÇAMENTO	Cód. Referência	Aplicação
	Contitech: CT848K4, **Dayco:** KTB265, **Gates:** KS103	**Apollo** (1.8 8v) 1990/1992, **Gol** (2.0 8v AP) 1989/..., **Gol** (1.6 8v) 1986/2009, **Gol** (1.8 8v) 1984/2009, **Golf** (1.8 8v) 1995/1999, **Logus** (2.0 8v) 1993/1997, **Parati** (1.5 8v) 1982/1983, **Parati** (1.8 8v) 1986/..., **Parati** (2.0 8v) 1996/2005, **Passat** (1.6 8v) 1976, **Passat** (1.6 8v) 1986/1989, **Passat** (1.8 8v) 1984/1989, **Pointer** (2.0 8v) 1994/1996, **Quantum** (2.0 8v AP) 1989/2006, **Quantum** (1.8 8v AP) 1984/2006, **Santana** (2.0 8v AP) 1989/2006, **Santana** (1.8 8v AP) 1984/2006, **Saveiro** (1.6 8v) 1985/2009, **Saveiro** (1.8 8v) 1990/2009, **Saveiro** (2.0 8v) 1997/1999, **Voyage** (1.5 8v) 1981/1983, **Voyage** (1.8 8v) 1986/1995, **Logus** (1.8 8v) 1993/1997, **Pointer** (1.8 8v) 1994/1996, **Polo** (Classic - 1.8 8v) 1997/2002, **Parati** (1.6 8v AP) 1983/2009, **Passat** (1.5 8v) 1974/1976, **Voyage** (1.6 8v AP) 1986/2009

KRT7071CR	KIT DE DISTRIBUIÇÃO (CORREIA DENTADA)	
LANÇAMENTO	Cód. Referência	Aplicação
	Contitech: CT1167K1, **Dayco:** KTB819, **Gates:** KS115	**Fox** (1.6 16v MSi) 2014/..., **Fox** (1.0 12v MPi) 2014/..., **Gol** (1.0 12v MPi) 2014/..., **Gol** (1.6 16v MSi) 2014/..., **Voyage** (1.0 12v MPi) 2017/..., **Jetta** (1.4 16v TSi) 2017/..., **Saveiro** (1.6 16v MSi) 2014/..., **Spacefox** (1.6 16v MSi) 2015/..., **Tiguan** (1.4 16v TSi) 2017/..., **Virtus** (1.6 16v MSi) 2018/..., **Up** (1.0 12V) 2014/..., **Up** (1.0 12v TSi) 2014/..., **T-Cross** (1.0 12v - 3Cil.) 2020/..., **T-Cross** (1.4 16v - 4Cil.) 2020/..., **T-Cross** (1.6 16v - 4Cil.) 2020/..., **Golf** (1.0 12v TSi) 2014/..., **Golf** (1.4 16v TSi) 2014/..., **Golf** (1.6 16v MSi) 2014/..., **Golf Variant** (1.4 16v TSi) 2014/..., **Polo** (1.6 16v MSi) 2018/..., **Virtus** (1.0 12v TSi/MPi) 2018/..., **Polo** (1.0 12v TSi/MPi) 2018/...

AUDI

RT7057-5

KIT DE ENGRENAGEM DE DISTRIBUIÇÃO - PARCIAL

Cód. Referência	Aplicação
Cód. ORIGINAL: 058109229B, 058109088K	**A3** (1.8 TURBO 20V) 1994/2011, **A4** (1.8 TURBO 20V) 1994/2011, **TT** (1.8 TURBO 20V) 1994/2011

RT7061-1

KIT DE TENSORES DE DISTRIBUIÇÃO (SEM ENGRENAGENS)

Cód. Referência	Aplicação
	A4 (Motor 8EC B7 V6 3.2 FSI 24V) 2007/2012, **A4** (Motor 8ED B7 V6 3.2 FSI 24V) 2007/2012, **A5** (Motor V6 3.2 FSI 24V) 2009/2011, **A6** (Motor 4F5 C6 V6 3.2 FSI 24V) 2007/2008, **Q5** (Motor V6 3.2 FSI 24V) 2009/2012, **A4** (Motor 8H7 B6, 8HE B7 V6 3.2 FSI 24V) 2007/2012, **A6** (Motor 4F2 C6 V6 3.2 FSI 24V) 2007/2008, **A6** (Motor 4FH C6 V6 3.2 FSI 24V) 2007/2008

RT7061-2

KIT DE TENSORES DA CORRENTE DE DISTRIBUIÇÃO

Cód. Referência	Aplicação
	A4 (Motor 8EC B7 V6 3.2 FSI 24V) 2007/2012, **A4** (Motor 8ED B7 V6 3.2 FSI 24V) 2007/2012, **A5** (Motor V6 3.2 FSI 24V) 2009/2011, **A6** (Motor 4F2 C6 V6 3.2 FSI 24V) 2007 a 2008, **A6** (Motor 4FH C6 V6 3.2 FSI 24V) 2007 a 2008, **A6** (Motor 4F5 C6 V6 3.2 FSI 24V) 2007/2008, **Q5** (Motor V6 3.2 FSI 24V) 2009/2012

RT7068-2

KIT DE ENGRENAGEM DE DISTRIBUIÇÃO

Cód. Referência	Aplicação
	A4 (2.0 16v TFSi Turbo) 2004/2010, **A6** (2.0 16v TFSi Turbo) 2005/2011, **TT** (2.0 16v TFSi Turbo) 2008/2014, **A3** (SportBack - 2.0 16v TFSi Turbo) 2004/2013, **A3** (SportBack - 2.0 16v FSi Turbo) 2008/2013, **A3** (SportBack Quattro - 2.0 16v TFSi Turbo) 2004/2013, **A4** (Avant - 2.0 16v TFSi Turbo) 2004/2010, **A4** (Quattro - 2.0 16v TFSi Turbo) 2004/2010, **A6** (Avant - 2.0 16v TFSi Turbo) 2005/2011, **S3** (Quattro - 2.0 16v TFSi Turbo) 2004/2013 , **TT** (Quattro - 2.0 TTS) 2008/2014, **TT** (Roadster Quattro - 2.0 TTS) 2008/2014

CITROËN

RT6885

KIT DE ENGRENAGEM DE DISTRIBUIÇÃO

Cód. Referência	Aplicação
	Jumper (2.3 16v Multijet) 2009/...

DODGE

RT6884

KIT DE ENGRENAGEM DE DISTRIBUIÇÃO

Cód. Referência	Aplicação
	Journey (2.4 16v) 2014/...

FIAT

RT6877

KIT DE ENGRENAGEM DE DISTRIBUIÇÃO

Cód. Referência	Aplicação
	Argo (1.8 16v E.torQ) Todos, **Bravo** (1.8 16v E.torQ) Todos, **Bravo** (1.6 16v E.torQ) Todos, **cronos** (1.8 16v E.torQ) Todos, **Doblò** (1.8 16v E.torQ) Todos, **Doblò** (1.6 16v E.torQ) Todos, **Grand Siena** (1.8 16v E.torQ) Todos, **Grand Siena** (1.6 16v E.torQ) Todos, **Idea** (1.8 16v E.torQ) Todos, **Idea** (1.6 16v E.torQ) Todos, **Linea** (1.8 16v E.torQ) Todos, **Palio** (1.8 16v E.torQ) Todos, **Palio** (1.6 16v E.torQ) Todos, **Palio Weekend** (1.8 16v E.torQ) Todos, **Palio Weekend** (1.6 16v E.torQ) Todos, **Punto** (1.8 16v E.torQ) Todos, **Punto** (1.6 16v E.torQ) Todos, **Siena** (1.8 16v E.torQ) Todos, **Siena** (1.6 16v E.torQ) Todos, **Strada** (1.8 16v E.torQ) Todos, **Strada** (1.6 16v E.torQ) Todos, **Toro** (1.8 16v E.torQ) Todos

FIAT

RT6884
KIT DE ENGRENAGEM DE DISTRIBUIÇÃO

Cód. Referência	Aplicação
	Freemont (2.4 16v) 2012/...

RT6885
KIT DE ENGRENAGEM DE DISTRIBUIÇÃO

Cód. Referência	Aplicação
	Ducato (2.3 16v Multijet) 2009/...

FORD

RT6857
KIT DE ENGRENAGEM DE DISTRIBUIÇÃO

Cód. Referência	Aplicação
	Corcel, **Belina**, **Del Rey**, **Pampa**, **Verona**, **Escort** (CHT)

RT6858
KIT DE ENGRENAGEM DE DISTRIBUIÇÃO

Cód. Referência	Aplicação
	Courier (1.0 8v Zetec) Todos, **Courier** (1.6 8v Zetec) Todos, **Ecosport** (1.0 8v Zetec) Todos, **Ecosport** (1.6 8v Zetec) Todos, **Fiesta** (1.0 8v Zetec) Todos, **Fiesta** (1.6 8v Zetec) Todos, **Focus** (1.6l - 2000 Zetec) Todos, **Ka** (1.0 8v Zetec) Todos, **Ka** (1.6 8v Zetec) Todos

RT6859
KIT DE ENGRENAGEM DE DISTRIBUIÇÃO

Cód. Referência	Aplicação
Cód. ORIGINAL: 77BM6K255AF	**Fiesta** (1.3 8v Endura) Todos, **Ka** (1.3 8v Endura) Todos, **Fiesta** (1.0 8v) Todos, **Ka** (1.0 8v) Todos

RT6859-2
KIT DE ENGRENAGEM DE DISTRIBUIÇÃO

Cód. Referência	Aplicação
	Fiesta (1.0 8v Motor Endura AE) Todos, **Fiesta** (1.3 8v Motor Endura AE) Todos, **Ka** (1.0 8v Motor Endura AE) Todos, **Ka** (1.3 8v Motor Endura AE) Todos

RT6863
KIT DE ENGRENAGEM DE DISTRIBUIÇÃO

Cód. Referência	Aplicação
	Mondeo 2002/2005, **Focus** (2.0 HE) 2003/2008, **Ecosport** (2.0) 2003, **Fusion** (2.0) 2005/2006

RT6870
KIT DE ENGRENAGEM DE DISTRIBUIÇÃO (SEM ENGRENAGEM DA BOMBA DE ALTA

imagem indisponível

Cód. Referência	Aplicação
Cód. ORIGINAL: TK4200-18	**Ranger** (2.2 16v Diesel) 2012/..., **Transit** (2.2 16v Diesel) 2012 a 2014, **Transit** (2.4 16v Diesel) 2008 a 2011

RT6870-2
KIT DE ENGRENAGEM DE DISTRIBUIÇÃO

Cód. Referência	Aplicação
Cód. ORIGINAL: TK4700-8	**Transit** (2.2 16v Diesel) 2012 a 2014, **Ranger** (2.2 16v Diesel) 2012/...

FORD

RT6870-3

KIT DE ENGRENAGEM DE DISTRIBUIÇÃO

Cód. Referência	Aplicação
Cód. ORIGINAL: TK4200-18	**Transit** (2.4 16v Diesel) 2008/2011

RT6871

KIT DE ENGRENAGEM DE DISTRIBUIÇÃO-PARCIAL

imagem indisponível

Cód. Referência	Aplicação
	Ranger (2.2 16v 16v Diesel) 2012/..., **Transit** (2.2 16v Diesel) 2012/2014, **Transit** (2.4 16v Diesel) 2008/2011

RT6873

KIT DE ENGRENAGEM DE DISTRIBUIÇÃO

Cód. Referência	Aplicação
	Ranger (3.0 Diesel Power Stroke) 2005/2012

RT6874

KIT DE ENGRENAGEM DE DISTRIBUIÇÃO

Cód. Referência	Aplicação
	Ranger (2.3 16v DOHC Motor Gasolina) 2001/2011

RT6874-V

KIT DE ENGRENAGEM DE DISTRIBUIÇÃO

Cód. Referência	Aplicação
	Ranger (2.3 16v DOHC Motor Gasolina) 2001/2011

RT6875

KIT DE ENGRENAGEM DE DISTRIBUIÇÃO

Cód. Referência	Aplicação
	Ranger (3.0 v6) 1994/1995, **Taurus** (3.0 DOHC) 1992/1996

RT6876

KIT DE ENGRENAGEM DE DISTRIBUIÇÃO

Cód. Referência	Aplicação
	Explorer (4.0 V6 - XLT 144) 1993/1997, **Ranger** (4.0 V6 - 244) 1994/2001

RT6886

KIT DE ENGRENAGEM DE DISTRIBUIÇÃO

Cód. Referência	Aplicação
Cód. ORIGINAL: 1S7Z6K254AA, 1S7G6268BC	**Mondeo** 2002/2005, **Focus** (2.0 HE) 2003/2008, **Ecosport** (2.0) 2003/..., **Fusion** (2.0) 2005/2006

RT6894

KIT DE ENGRENAGEM DE DISTRIBUIÇÃO

Cód. Referência	Aplicação
Cód. ORIGINAL: TK-FD028-1	**Fusion** (2.3 DOHC 4 CIL. 16V) 2006/2009, **Fusion** (2.5 4 CIL. 16V) 2010/2018

FORD

RT6894-V	KIT DE ENGRENAGEM DE DISTRIBUIÇÃO	
	Cód. Referência	**Aplicação**
	Cód. ORIGINAL: TK-FD028-4V	**Fusion** (2.3 DOHC 4 CIL. 16V) 2006/2009, **Fusion** (2.5 4 CIL. 16V) 2010/2018

HONDA

RT5505	KIT DE ENGRENAGEM DE DISTRIBUIÇÃO	
	Cód. Referência	**Aplicação**
		Fit (1.4 8v / 16v) 2004/....

RT5506	KIT DE ENGRENAGEM DE DISTRIBUIÇÃO	
	Cód. Referência	**Aplicação**
		Fit (1.5L) 2009/...

RT5507	KIT DE ENGRENAGEM DE DISTRIBUIÇÃO - PARCIAL	
	Cód. Referência	**Aplicação**
		CR-V (2.0) 2006/2007, **Civic** (1.8) 2007/...

RT5528	KIT DE ENGRENAGEM DE DISTRIBUIÇÃO - COMPLETO	
	Cód. Referência	**Aplicação**
		CR-V (2.0) 2006/2007, **Civic** (1.8) 2007/...

HYUNDAI

RT4042	KIT DE ENGRENAGEM DE DISTRIBUIÇÃO	
	Cód. Referência	**Aplicação**
	Cód. ORIGINAL: TK-HY017, OK0085P	**HB20** (1.012V) 2014/2021

RT4043	KIT DE ENGRENAGEM DE DISTRIBUIÇÃO	
	Cód. Referência	**Aplicação**
	Cód. ORIGINAL: KL-T30123, KL-S20405, TK-HY010NG-1	**IX35** (2.0 16v 2WD/4WD Aut) 2010

RT8020	KIT DE ENGRENAGEM DE DISTRIBUIÇÃO	
	Cód. Referência	**Aplicação**
	Cód. ORIGINAL: TK-HY009	**Veloster** (Dohc MPI 1.6 16V) 2013/2014, **i30** (Dohc MPI 1.6 16V) 2012/2015, **HB20** (Dohc MPI) 2012/2019, **Elantra** (Dohc MPI 1.6 16V) 2012/2015

KIA MOTORS

RT4042	KIT DE ENGRENAGEM DE DISTRIBUIÇÃO	
	Cód. Referência	**Aplicação**
	Cód. ORIGINAL: TK-HY017, OK0085P	**Picanto** (1.0 12 v 3 cil.) 2014/...

RT8020	KIT DE ENGRENAGEM DE DISTRIBUIÇÃO	
	Cód. Referência	**Aplicação**
	Cód. ORIGINAL: TK-HY009	**Cerato** (Dohc MPI 1.6 16V) 2006/2006, **Soul** (Dohc MPI 1.6 16V Flex) 2009/...

MERCEDES-BENZ

RT8052	KIT DE ENGRENAGEM DE DISTRIBUIÇÃO	
	Cód. Referência	**Aplicação**
		Classe A (1.6) 1999/2005, **Classe A** (1.9) 1999/2005

MITSUBISHI

RT8000	KIT DE ENGRENAGEM DE DISTRIBUIÇÃO PARCIAL	
	Cód. Referência	**Aplicação**
	Cód. ORIGINAL: TK8020	**Pajero** (Sport Motor 2.8 8v 4M40T Diesel) 1993/2006, **Pajero** (Motor 2.8 8v 4M40T Diesel) 1993/2006, **Pajero** (2.8 8v 4M40T Diesel) 1993/2006

RT8002	KIT DE ENGRENAGEM DE DISTRIBUIÇÃO PARCIAL	
	Cód. Referência	**Aplicação**
		Pajero (2.8 8v 4M40T Diesel) 1993/2002, **Pajero** (Sport Motor 2.8 8v 4M40T Diesel) 1993/2002, **Pajero** (Motor 2.8 8v 4M40T Diesel) 1993/2002

RT8002-1	KIT DE ENGRENAGEM DE DISTRIBUIÇÃO	
	Cód. Referência	**Aplicação**
	Cód. ORIGINAL: TKMB002-1	**Pajero** (2.8 8v 4M40T Diesel) 1993/2002, **Pajero** (Sport Motor 2.8 8v 4M40T Diesel) 1993/2002, **Triton Pajero** (2.8 8v 4M40T Diesel) 1993/2002

NISSAN

RT6217	KIT DE ENGRENAGEM DE DISTRIBUIÇÃO	
	Cód. Referência	**Aplicação**
	Cód. ORIGINAL: TK-NS027-2, OK00116	**March** (1.0 12V 3Cil), **Versa** (10 12v) 2016/...

RT6878	KIT DE ENGRENAGEM DE DISTRIBUIÇÃO	
	Cód. Referência	**Aplicação**
	Cód. ORIGINAL: 13070ED81E, 13070ED00A	**Livina** (1.8 16v) 2009/..., **Sentra** (2.0 16v) 2007/..., **Tiida** (1.8 16v) 2009/...

NISSAN

RT6878-V	KIT DE ENGRENAGEM DE DISTRIBUIÇÃO	
	Cód. Referência	**Aplicação**
		Livina (1.8 16v) 2009/..., **Sentra** (2.0 16v) 2007/..., **Tiida** (1.8 16v) 2009/...

RT6879	KIT DE ENGRENAGEM DE DISTRIBUIÇÃO (CORRENTE DUPLA BLOCO: YD25DDTI	
	Cód. Referência	**Aplicação**
		Frontier (2.5 16v 2488cc Diesel) 2009/2012, **Pathfinder** (2.5 16v 2488cc Diesel) 2008/2012

RT6879-1	KIT DE ENGRENAGEM DE DISTRIBUIÇÃO (CORRENTE SIMPLES BLOCO:YD25DDTI	
	Cód. Referência	**Aplicação**
		Frontier (2.5 16v 2488cc Diesel) 2009/..., **Pathfinder** (2.5 16v 2488cc Diesel) 2005/...

PEUGEOT

RT6885	KIT DE ENGRENAGEM DE DISTRIBUIÇÃO	
	Cód. Referência	**Aplicação**
		Boxer (2.3 16v Multijet) 2009/...

RENAULT

RT1012	KIT DE ENGRENAGEM DE DISTRIBUIÇÃO	
	Cód. Referência	**Aplicação**
	Cód. ORIGINAL: OK00167P, TK-RN015NG-1	**Kwid** (1.0) 2018/...

TOYOTA

RT6402	KIT DE ENGRENAGEM DE DISTRIBUIÇÃO	
	Cód. Referência	**Aplicação**
		Corolla (1.6 16v 3ZZFE) 2003/..., **Corolla** (1.8 16v 1ZZFE) 2003/...

RT6417	KIT DE ENGRENAGEM DE DISTRIBUIÇÃO	
	Cód. Referência	**Aplicação**
		Corolla (1.6 16v 3ZZFE) 2003/..., **Corolla** (1.8 16v 1ZZFE) 2003/...

TOYOTA

RT6462

KIT DE ENGRENAGEM DE DISTRIBUIÇÃO

Cód. Referência	Aplicação
Cód. ORIGINAL: TK-TY036-1, 7898537867820	**Etios** (Flex 16V 5P Mec) 2013/2014, **Etios** (Cross 1.5 Flex 16V 5P Aut) 2017/2018, **Etios** (Cross 1.5 Flex 16V 5P Mec) 2014/2017, **Etios** (PLatinum 1.5 Flex 16V 4P Aut) 2017/2018, **Etios** (Platinum 1.5 Flex 16V 5P Mec) 2014/2016, **Etios** (Platinum Sed 1.5 Flex 16V 4P Aut) 2017/2018, **Etios** (Platinum Sed 1.5 Flex 16V 4P Mec) 2014/2016, **Etios** (Ready 1.5 Flex 16V 5P Aut) 2017/2018, **Etios** (X 1.3 Flex 16V 5P Mec) 2013/2018, **Etios** (X 1.3 Flex 16V 5P Aut) 2017/2018, **Etios** (X Sedan 1.5 Flex 16V 4P Aut) 2017/2018, **Etios** (X Sedan 1.5 Flex 16V 4P Mec) 2013/2018, **Etios** (XLS 1.5 Flex 16V 5P Mec) 2013/2017, **Etios** (XLS Sedan 1.5 Flex 16V 4P Aut) 2017/2018, **Etios** (XLS Sedan 1.5 Flex 16V 4P Mec) 2013/2017, **Etios** (XS 1.3 Flex 16V 5P Mec) 2013/2014 , **Etios** (XS 1.5 Flex 16V 5P Aut) 2017/2018, **Etios** (XS 1.5 Flex 16V 5P Mec) 2014/2018, **Etios** (XS Sedan 1.5 Flex 16V 4P Aut) 2017/2018, **Etios** (XS Sedan 1.5 Flex 16V 4P Mec) 2013/2018

RT6880

KIT DE ENGRENAGEM DE DISTRIBUIÇÃO

Cód. Referência	Aplicação
	Avensis (Motor 1AZFE / 1AZFSE / 2AZFE / 2AZFSE) 2000/2007, **Rav4** (2.0 16v (Motor 1AZFE / 1AZFSE / 2AZFE / 2AZFSE)) 2000/2007, **Rav4** (2.4 16v (Motor 1AZFE / 1AZFSE / 2AZFE / 2AZFSE)) 2000/2007

RT6880-1V

KIT DE ENGRENAGEM DE DISTRIBUIÇÃO

Cód. Referência	Aplicação
	Avensis (Avensis Motor 1AZFE / 1AZFSE / 2AZFE / 2AZFSE) 2000/2007, **Rav4** (Motor 2.4 16v 1AZFE / 1AZFSE / 2AZFE / 2AZFSE) ano: 2000/2007, **Rav4** (Motor 2.0 16v 1AZFE / 1AZFSE / 2AZFE / 2AZFSE) 2000/2007

RT6881

KIT DE ENGRENAGEM DE DISTRIBUIÇÃO

Cód. Referência	Aplicação
	Hilux (2.7 16v) 1995/2005, **Land Cruiser** (2.7 16v) 1995/2005

TROLLER

RT6873

KIT DE ENGRENAGEM DE DISTRIBUIÇÃO

Cód. Referência	Aplicação
	Troller (T4 - 3.0 Diesel Power Stroke) 2005/2012

VOLKSWAGEN

RT6857

KIT DE ENGRENAGEM DE DISTRIBUIÇÃO

Cód. Referência	Aplicação
	Voyage (1.0), **Gol** (1.0), **Gol** (1.6), **Voyage** (1.6), **Parati** (1.0), **Parati** (1.6), **Todos com AE**

RT7057-5

KIT DE ENGRENAGEM DE DISTRIBUIÇÃO - PARCIAL

Cód. Referência	Aplicação
Cód. ORIGINAL: 058109229B, 058109088K	**NEW BEETLE** (1.8 TURBO) 2001/..., **Golf** (1.8 TURBO MK4) 2000/..., **Jetta** (1.8 TURBO MK4) 2001/..., **Passat** (1.8 TURBO B5.5) 2001/...

Roltens

VOLKSWAGEN

RT7068-2	KIT DE ENGRENAGEM DE DISTRIBUIÇÃO	
	Cód. Referência	**Aplicação**
		Passat (2.0 16v FSi Aspirado) 2005/2010, **Variant** (2.0 16v FSi Aspirado) 2005/2010, **Passat** (2.0 16v TFSi Turbo) 2007/2012, **Variant** (2.0 16v TFSi Turbo) 2007/2012, **Golf** (GTi - 2.0 Turbo) 2006/2013, **Golf** (R - 2.0 16v TSi 256cv) 2010/2013

AUDI

RT8601
POLIA RODA LIVRE — MED.: 61 X 23 FURO: 17

Cód. Referência	Aplicação
Cód. ORIGINAL: 028903028T, 038903119, 038903165, 022903119AM, 038903119A, 98VW10300BA, 071903023, 028903018B, 138203, 028903028S, 071903023A, 038903023G, 038903023H, 038903023J, 028903025S, **Ina:** 535001210 , **SKF:** VKM03100A, **Vetor:** VT8391, **Zen:** 5378	**A3** (1.8t), **A2** (1.4), **A3** (1.8 Quattro), **S3** (Quattro), **A3** (1.6), **TT** (168 - 1.8t)

RT8613
POLIA RODA LIVRE — MED.: 56 X 23 FURO: 15

Cód. Referência	Aplicação
Cód. ORIGINAL: 038903119T, 038903119S, 028903119AM, 022903119C, 022903119A, 021903119G, **Ina:** 535001210 , **SKF:** VKM03100A, **Vetor:** VT8391, **Zen:** 5378	**A1** (2.0 16v TFSi) 2012/..., **A3** (2.0 16v TFSi) 2007/2008, **A3** (1.6 8v) 1996/2007, **A3** (1.8 20v Turbo) 1997/2006, **TT** (1.8 20v Turbo) 1998/2006, **A3** (1.8 20v) 1997/2006, **TT** (2.0 16v) 2006/2013

RT8615
POLIA RODA LIVRE — MED.: 61 X 24 FURO: 17

Cód. Referência	Aplicação
Cód. ORIGINAL: 06B903119D, 06B903119B, **Dayco:** ALP2350, **Ina:** 535004110, **SKF:** VKM03116, **Zen:** 5448	**A3** (2.0 16v TFSi) 2007/2013, **A3** (1.8 16v) 2013/..., **A4** (2.0 16v TFSi) 2008/2009, **TT** (2.0 16v TFSi) 2007/..., **A4** (2.0 16v FSi) 2008/2009

RT8629
POLIA RODA LIVRE

Cód. Referência	Aplicação
Cód. ORIGINAL: 059903119L, 059903119H, 059903119G, F00M991264, F00M349911, **Ina:** 535022210 / 5350222000 / F-551623 / F-55, **Zen:** 5595	**A4** (8K2 B8 2.7 TDI 3.0 TDI) 11-2007/..., **A4** (8K5 B8 2.7 TDI 3.0 TDI) 04-2008/..., **A4** (8KH B8 3.0 TDI) 04-2009/..., **A5** (8T3 2.7 TDI 3.0 TDI) 06-2007/..., **A5** (8T3 8TA 3.0 TDI 3.0) 10-2011/..., **A5** (8TA 8F7 2.7 TDI 3.0 TDI) 09-2009/..., **A6** (4G2 C7 3.0 TDI 3.0 TDI) 03-2011/..., **A6** (4G5 3.0 TDI 3.0 TDI) 05-2011/..., **A7** (4GA 3.0 TDI 3.0 TDI) 11-2010/..., **A8** (4H 3.0 TDI) 09-2010/..., **A8** (4E 3.2 FSI 3.2 FSI) 07-2005 a 07/2010, **A8** (4.2 TDI) 07-2005 a 07/2010, **Q5** (8R 3.0 TDI) 11-2008/..., **Q7** (4L 3.0 TDI) 11-2007/..., **Q7** (4L 4.2 TDI) 03-2007/..., **Q7** (4L 6.0 TDI) 09-2008/...

BMW

RT8604
POLIA RODA LIVRE — MED.: 61 X 23 FURO: 17

Cód. Referência	Aplicação
Cód. ORIGINAL: 9949580, **Ina:** 535002210, **Vetor:** VT8520, **Zen:** 5388	**Z3** (1.9 16v) 1996/2003

RT8614
POLIA RODA LIVRE — MED.: 50 X 22 FURO: 17

Cód. Referência	Aplicação
Cód. ORIGINAL: 8200690199, 8200584040, 8200538407, 8200495302, 8200162474, 7711134316, 7700426849, 231000543R, 231000186R, 231000018R, 7701477508	**Serie 1** (3.0 24V) 2005/2011, **Serie 3** (M3 - 4.0 32V Mod. E90) 2008/2019, **Serie 3** (M3 - 3.2 24V Mod. E46) 1998/2006, **Serie 3** (330 - 3.0 24V Mod. E46) 2001/2004, **Serie 3** (328 - 2.8 24V Mod. E46) 1998/2004, **Serie 3** (328 - 2.5 24V Mod. E46) 1998/2004, **Serie 3** (320 - 2.2 24V Mod. E49) 2000/2000, **Serie 3** (320 - 2.0 16V Mod. E90) 2005/2019, **Serie 5** (550 - 5.0V8 32V Mod. E60,) 2005/2010, **Serie 5** (550 - 4.8V8 32V Mod. E60,) 2006/2009, **Serie 5** (550 - 4.4V8 32V Mod. E60) 2005/2010, **Serie 5** (530 - 3.0 24V Mod. E60) 2004/2010, **Z4** (2.0 16V) 2005/2009

RT8618
POLIA RODA LIVRE — MED.: 50 X 23 FURO: 17

Cód. Referência	Aplicação
Cód. ORIGINAL: 12317552352, 12317516099, **Ina:** 535007510, **SKF:** VKM03870, **Zen:** 5456	**116** (1.6 16v Turbo) 2012/..., **118** (2.0 16v) 2010/2012, **118** (1.6 16v Turbo) 2012/..., **120** (2.0 16v) 2005/..., **316** (1.6 16v Turbo) 2013/..., **320** (2.0 16v) 2005/..., **X1** (2.0 16v) 2011/..., **X1** (3.0 24v) 2010/2012, **Z4** (2.0 16v) 2007/2009, **X1** (18i - 2.0 16v) 2011/...

BMW

RT8620
POLIA RODA LIVRE — MED.: 54 X 21 FURO: 17

Cód. Referência	Aplicação
Cód. ORIGINAL: 12317560483, 12317552353, 12317516103, 12314466273, **Dayco:** ALP2362, **Ina:** 535008210, **SKF:** VKM03872, **Zen:** 5458	**118** (2.0 16v) 2010/2012, **118** (1.6 16v Turbo) 2012/..., **120** (2.0 16v) 2006/..., **130** (3.0 24v) 2006/2012, **320** (2.0 16v) 2005/..., **325** (2.5 24v) 2005 /2011, **330** (3.0 24v) 2000/2005 , **530** (3.0 24v) 2005/2010, **X1** (2.0 16v) 2011/..., **X1** (3.0 24v) 2010/2012, **X3** (2.0 16v Bi-Turbo) 2013/..., **X3** (2.5 24v) 2004/2010, **X3** (3.0 24v) 2004/2010, **X5** (3.0 24v) 2007/2010 , **Z4** (2.0 16v) 2007/2009, **Z4** (3.0 24v) 2003/..., **Z4** (2.5 24v) 2003/2012

CHEVROLET

RT8035
POLIA RODA LIVRE — MED.: 56 X 24 FURO: 17

Cód. Referência	Aplicação
Nytron: 1221, **Cód. ORIGINAL:** 940783390016, 93297735, 2548207, 09118145, 03D903119A, **Dayco:** ALP2367, **Ina:** 535006010, **Vetor:** VT8203 , **Zen:** 5374	**Blazer** (2.8 Diesel MWM) 2000/..., **S10** (2.8 Diesel MWM) 2000/..., **S10** (2.4) 2012/..., **S10** (2.5) 2012/..., **S10** (2.8) 2012/...

RT8600
POLIA RODA LIVRE — MED.: 59 X 19 FURO: 17

Cód. Referência	Aplicação
Bosch: F00M991186, **Cód. ORIGINAL:** 51705863, **Ina:** F238918-2, F238918-1, 535012210	**Corsa** (1.8 8v) 2002/2009, **Meriva** (1.8 8v) 2002/2012, **Montana** (1.8 8v) 2002/2010

RT8610
POLIA RODA LIVRE — MED.: 54 X 22 FURO: 17

Cód. Referência	Aplicação
Cód. ORIGINAL: 93322958, **Vetor:** VT8387, **Zen:** 5422	**Astra** (2.4 16v), **Vectra** (2.4 16v), **Zafira** (2.0 16v), **Astra** (1.8 16v), **Astra** (2.0 16v), **Vectra** (2.0 16v), **Vectra** (2.2 16v)

RT8617
POLIA RODA LIVRE — MED.: 54 X 21 FURO: 17

Cód. Referência	Aplicação
Cód. ORIGINAL: 77363303, 3177168D01, 3177168D00, 332321, 234149, 9949627, **Ina:** 535007310, **Vetor:** VT8517, **Zen:** 5437	**Tracker** (2.0 16v) 2007/2009

RT8625
POLIA RODA LIVRE — MED.: 59 X 20 FURO: 17

Cód. Referência	Aplicação
Cód. ORIGINAL: 55580127, 55579927, 1204301, 1204293	**Cruze** (1.4 16v) 2017/...

RT8630
POLIA RODA LIVRE

imagem indisponível

Cód. Referência	Aplicação
Cód. ORIGINAL: 24103629, 1204292, 1204178, 55580126, 55567951, **Ina:** 535020210, **Zen:** 5622	**Cruze** (1.8 Flex 4 Cil (LT-LS-LTZ)) 2012/2016, **Tracker** (1.8 Flex 4 Cil (LT-LS-LTZ)) 2013/2016

CHRYSLER

RT8621
POLIA RODA LIVRE — MED.: 60 X 23 FURO: 17

Cód. Referência	Aplicação
Cód. ORIGINAL: 04861506AG, 04861506AF, 04861506AE, 04861506AD, 04861506AC, 04861506AB, **Ina:** 535017910 , **Vetor:** VT8521, **Zen:** 6006	**Caravan** (3.3 12v V6) 2001/2007, **Grand Caravan** (3.8 12v V6) 2001, **Grand Caravan** (3.3 12v V6) 2001/2007

CITROËN

RT8606
POLIA RODA LIVRE — MED.: 59 X 23 FURO: 17

Cód. Referência	Aplicação
Cód. ORIGINAL: 5705EY, 2542832, 570200, 5702000, 5702H0, 5702H4, 5702NA, 5705AS, 2542693, 5705EE, 71733552, 71748885, 71749232, 9646321780, 9649611280, 9661544880, 5705AX, **Ina:** 535006210, **SKF:** VKM03305, **Zen:** 5453	**C4, C6, C5** .../2012, **Berlingo** 2002/..., **C3** 2002/..., **Picasso** 2002/2012

RT8616
POLIA RODA LIVRE — MED.: 58 X 22 FURO: 17

Cód. Referência	Aplicação
Cód. ORIGINAL: LR002899, 96463218, 96460654 , **Dayco:** ALP2357, **Ina:** 535005910, **SKF:** VKM03302, **Zen:** 5450	**C4** (2.0 16v) 2005/...

RT8617
POLIA RODA LIVRE — MED.: 54 X 21 FURO: 17

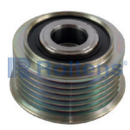

Cód. Referência	Aplicação
Cód. ORIGINAL: 77363303, 3177168D01, 3177168D00, 332321, 234149, 9949627, **Ina:** 535007310, **Vetor:** VT8517, **Zen:** 5437	**Jumper** (2.8 8v TD) 2000/2009

RT8628
POLIA RODA LIVRE

Cód. Referência	Aplicação
Cód. ORIGINAL: 9806007480, 9688237380, **Ina:** 535026410, **Zen:** 5655	**Berlingo C3** (1.0 VTi 68) 2012/..., **Berlingo C3** (1.2 VTi 82) 2012/..., **C3 Picasso** (1.2 THP 110) 2015/..., **C4 II** (1.2 THP 130) (B7) 2014/..., **C4 Cactus** (1.2 VTi 75) 2014/..., **C4 Cactus** (1.2 VTi 82) 2014/..., **C4 Picasso II** (1.2 THP 130) 2014/..., **C-ELYSEE** (1.2 VTi 72) 2012/..., **C3** (1.2 VTi 110) 2014/..., **DS3** (1.2 VTi 110) 2014/..., **DS3** (1.2 VTi 82) 2013/..

FIAT

RT8600
POLIA RODA LIVRE — MED.: 59 X 19 FURO: 17

Cód. Referência	Aplicação
Bosch: F00M991186, **Cód. ORIGINAL:** 51705863, **Ina:** F238918-2, F238918-1, 535012210	**Doblò** (1.8) 2003/..., **Strada** (1.8 8v) 2003/2010, **Palio** (1.8) 2003/..., **Stilo** (1.8) 2003/...

RT8604
POLIA RODA LIVRE — MED.: 61 X 23 FURO: 17

Cód. Referência	Aplicação
Cód. ORIGINAL: 9949580, **Ina:** 535002210, **Vetor:** VT8520, **Zen:** 5388	**Ducato** (Box 244 - 2.3 JTD) 2002/..., **Ducato** (Bus 250 120 - 2.3 Multijet) 2006/..., **Ducato** (Bus 250 130 - 2.3 Multijet) 2007/..., **Ducato** (Platform 244 - 2.3 JTD) 2002/2006, **Ducato** (Platform 250 120 - 2.3 Multijet) 2006/..., **Ducato** (Platform 250 130 - 2.3 Multijet) 2007/...

RT8606
POLIA RODA LIVRE — MED.: 59 X 23 FURO: 17

Cód. Referência	Aplicação
Cód. ORIGINAL: 5705EY, 2542832, 570200, 5702000, 5702H0, 5702H4, 5702NA, 5705AS, 2542693, 5705EE, 71733552, 71748885, 71749232, 9646321780, 9649611280, 9661544880, 5705AX, **Ina:** 535006210, **SKF:** VKM03305, **Zen:** 5453	**Ducato** (Box 244 - 2.0 JTD) 2001/..., **Ducato** (Bus 230 - 2.0 JTD) 2001/2002

FORD

RT6414
POLIA RODA LIVRE — MED.: 58 X 27

Cód. Referência	Aplicação
Cód. ORIGINAL: 270600L20, **Ina:** 535017310, **Vetor:** VT8393, **Zen:** 5509	**Transit** (2.2 16v TDCI) 2012/..., **Transit** (2.4 16V TDCI) 2009/2011...

RT6817
POLIA RODA LIVRE — MED.: 59 X 27

Cód. Referência	Aplicação
Cód. ORIGINAL: 274150L040, 274150L020, **Ina:** 535012810, **Vetor:** VT8549, **Zen:** 5452	**Transit** (2.4 TDCi), **Ranger** (2.2), **Transit** (3.2 TDCi) 07-2006/..., **Transit** (2.2 TDCi) 07-2006/..., **Transit** (2.4 TDCi) 07-2006/..., **Transit** (3.2 TDCi), **Transit** (Tourneo - 2.2)

RT8035
POLIA RODA LIVRE — MED.: 56 X 24 FURO: 17

Cód. Referência	Aplicação
Nytron: 1221, **Cód. ORIGINAL:** 940783390016, 93297735, 2548207, 09118145, 03D903119A, **Dayco:** ALP2367, **Ina:** 535006010, **Vetor:** VT8203 , **Zen:** 5374	**F250** (4.2 18v MWM) 1998/2006

RT8619
POLIA RODA LIVRE — MED.: 53 X 26 FURO: 17

Cód. Referência	Aplicação
Cód. ORIGINAL: 231004784R, 7701062985, 8200251006, 8200356669, 8200660022, 231000057R, 231000803R, 231001568R, 231001910R, 231002243R, 231002854R, 231003071R, 231003240R, 231004BE0A, 231007813R, 8200901783, 8200726639, 231009383R, 231009362R, 231003101R, 231008593R, 231004BE0B, 231007644R, 231006007R, 231005FN3A, 231005424R, 231005079R, 231009350R, **Ina:** 535008110, **SKF:** VKM03601, **Vetor:** VT8519, **Zen:** 5492	**Mondeo** (2.5 24v V6) 1999/2000

RT8627
POLIA RODA LIVRE — MED.: 34.2

Cód. Referência	Aplicação
Cód. ORIGINAL: DN1510300AB, CN1510300CB, CN1Q10A352AA, **Ina:** F573341, **Zen:** 5664	**EcoSport** (1.6 SIGMA) 2012..., **Fiesta** (Todos Sigma 1.6L Trans. Manual e Automática) 2010..., **Fiesta** (Todos Sigma 1.5L Trans. Manual e Automática) 2010..., **Focus** 2011

HYUNDAI

RT8607
POLIA RODA LIVRE — MED.: 64 X 23 FURO: 17

Cód. Referência	Aplicação
Cód. ORIGINAL: 3732227012, 3732227010, 21319110, **Ina:** 535005610, **SKF:** VKM06501, **Zen:** 5460	**Elantra** (2.0 16v) 2001/2007, **i30** (2.0 16v) 2008/2011, **Santa Fe** (2.2 16v) 2006/2011, **Santa Fe** (2.0 16v) 2003/2006, **Trajet** (2.0 16v) 2005/2008, **Tucson** (2.0 16v) 2010/2015, **I30** (CW - 2.0 16v) 2008/2012

RT8608
POLIA RODA LIVRE — MED.: 61 X 37 FURO: 17

Cód. Referência	Aplicação
Cód. ORIGINAL: 373222A500, 373222A110, 373222A100, 373222A000, **Ina:** 535108710, **Zen:** 5583	**Elantra** (1.6 16v) 2006/2010, **i30** (1.6 16v) 2010/2011, **I30** (CW - 1.6 16v) 2010/2012

RT8612
POLIA RODA LIVRE — MED.: 69 X 27 FURO: 14

Cód. Referência	Aplicação
Cód. ORIGINAL: 373224A002, 373224A001, 373224A000, 373214A000, **Ina:** 535007910, **SKF:** VKM06404, **Zen:** 5459	**H1** (Starex - 2.5 8v TDCi) 1999/2005

IVECO

RT8611
POLIA RODA LIVRE — MED.: 55 X 23 FURO: 15

Cód. Referência	Aplicação
Cód. ORIGINAL: 504088796, **Ina:** 535010310, **SKF:** VKM03203, **Vetor:** VT8518, **Zen:** 5663	**Daily** (35S14 - 3.0) 2008/..., **Daily** (45S14 - 3.0) 2008/..., **Daily** (45S17 Euro 5 - Ecoline) 2013/..., **Daily** (50C15 Euro 4), **Daily** (50C17 Euro 4), **Daily** (55C16) 2008/2012, **Daily** (55S17 Euro 5 - Ecoline) 2013/..., **Daily** (70C16) 2008/2012, **Daily** (70C17) 2013/...

JEEP

RT8018
POLIA RODA LIVRE — MED.: 55 X 41 FURO: 17

Cód. Referência	Aplicação
Nytron: 1210, **Cód. ORIGINAL:** F23319702, F00M991190, **Dayco:** ALP2354, **Ina:** 535005010 , **SKF:** VKM03828, **Zen:** 5395	**Grand Cherokee** (Laredo - 2.7 10v Diesel) 2002/2004

KIA MOTORS

RT8607
POLIA RODA LIVRE — MED.: 64 X 23 FURO: 17

Cód. Referência	Aplicação
Cód. ORIGINAL: 3732227012, 3732227010, 21319110, **Ina:** 535005610, **SKF:** VKM06501, **Zen:** 5460	**Carens** (2.0 16v) 2002/2006, **Cerato** (2.0 16v) 2004/2006, **Sportage** (2.0 16v) 2008/2010

RT8608
POLIA RODA LIVRE — MED.: 61 X 37 FURO: 17

Cód. Referência	Aplicação
Cód. ORIGINAL: 373222A500, 373222A110, 373222A100, 373222A000, **Ina:** 535108710, **Zen:** 5583	**Carens** (1.6 16v) 2013/..., **Cerato** (1.6 16v) 2006/2009, **Cerato** (1.5 16v) 2005/2006, **Picanto** (1.1 12v) 2005/2011, **Soul** (1.6 16v) 2009/2015

RT8612
POLIA RODA LIVRE — MED.: 69 X 27 FURO: 14

Cód. Referência	Aplicação
Cód. ORIGINAL: 373224A002, 373224A001, 373224A000, 373214A000, **Ina:** 535007910, **SKF:** VKM06404, **Zen:** 5459	**Sorento** (2.5 16v CRDI) 2004/2009

LAND ROVER

RT6817
POLIA RODA LIVRE — MED.: 59 X 27

Cód. Referência	Aplicação
Cód. ORIGINAL: 274150L040, 274150L020, **Ina:** 535012810, **Vetor:** VT8549, **Zen:** 5452	**Defender** (110 - 2.4 TD4) 2005/2016, **Defender** (130 - 2.4 TD4) 2005/2016, **Defender** (90 - 2.4 TD4) 2005/2016

RT8616
POLIA RODA LIVRE — MED.: 58 X 22 FURO: 17

Cód. Referência	Aplicação
Cód. ORIGINAL: LR002899, 96463218, 96460654 , **Dayco:** ALP2357, **Ina:** 535005910, **SKF:** VKM03302, **Zen:** 5450	**Freelander** (2.2 16v SD4) 2011/...

RT8624
POLIA RODA LIVRE — MED.: 66 X 23 FURO: 10

Cód. Referência	Aplicação
Cód. ORIGINAL: LR004305, 30750929	**Freelander** (Versão 2 - 3.2) 2006/...

MERCEDES-BENZ

RT8018
POLIA RODA LIVRE — MED.: 55 X 41 FURO: 17

Cód. Referência	Aplicação
Nytron: 1210, **Cód. ORIGINAL:** F23319702, F00M991190, **Dayco:** ALP2354, **Ina:** 535005010, **SKF:** VKM03828, **Zen:** 5395	**Sprinter** (311 - 2.2 16v CDi - Eletrônico) 2001/2012, **Sprinter** (311 - 2.2 16v CDi - Eletrônico) 2012/..., **Sprinter** (313 - 2.2 16v CDi - Eletrônico) 2001/2012, **Sprinter** (413 - 2.2 16v CDi - Eletrônico) 2001/2012, **Sprinter** (415 - 2.2 16v CDi - Eletrônico) 2012/..., **Sprinter** (515 - 2.2 16v CDi - Eletrônico) 2012/...

RT8033
POLIA RODA LIVRE — MED.: 56 X 23 FURO: 17

Cód. Referência	Aplicação
Cód. ORIGINAL: 6111550615, 6111550215, 6111500160, **Ina:** 535001310, **SKF:** VKM03822, **Vetor:** VT8433, **Zen:** 5393	**Sprinter** (4-T CDi - 4x4) 04-2000/05-2006, **Sprinter** (4-T - 2.2 CDi) 1999/2003

RT8035
POLIA RODA LIVRE — MED.: 56 X 24 FURO: 17

Cód. Referência	Aplicação
Nytron: 1221, **Cód. ORIGINAL:** 940783390016, 93297735, 2548207, 09118145, 03D903119A, **Dayco:** ALP2367, **Ina:** 535006010, **Vetor:** VT8203, **Zen:** 5374	**Sprinter** (2.8 Diesel MWM)

RT8622
POLIA RODA LIVRE

Cód. Referência	Aplicação
Cód. ORIGINAL: F557311, 535016510, 27115502, **Ina:** 535016510, **Zen:** 5673	**C180** (Kompressor), **C230** (Kompressor), **CLK200** (Kompressor)

MINI

RT8616
POLIA RODA LIVRE — MED.: 58 X 22 FURO: 17

Cód. Referência	Aplicação
Cód. ORIGINAL: LR002899, 96463218, 96460654, **Dayco:** ALP2357, **Ina:** 535005910, **SKF:** VKM03302, **Zen:** 5450	**cooper** (1.6 Mot.DV6TED 4) 2007/2019

NISSAN

RT8035
POLIA RODA LIVRE — MED.: 56 X 24 FURO: 17

Cód. Referência	Aplicação
Nytron: 1221, **Cód. ORIGINAL:** 940783390016, 93297735, 2548207, 09118145, 03D903119A, **Dayco:** ALP2367, **Ina:** 535006010, **Vetor:** VT8203, **Zen:** 5374	**Frontier** (2.8t Diesel MWM) 2002/..., **Xterra** (2.8t Diesel MWM) 2002/...

RT8602
POLIA RODA LIVRE — MED.: 52 X 23 FURO: 17

Cód. Referência	Aplicação
Cód. ORIGINAL: 231516N20B, 231516N20A, 231516N200, **Ina:** 535004410, **SKF:** VKM06200, **Zen:** 5500	**Sentra** (2.5 16v Sedan) 2002/2006, **Sentra** (2.5) 2002/..., **X-Trail** (2.0 16v) 2001/..., **X-Trail** (2.5 16v) 2002/...

RT8603
POLIA RODA LIVRE — MED.: 50 X 23 FURO: 17

Cód. Referência	Aplicação
Cód. ORIGINAL: 23100JN81A, 23100JD200, 23100EM01BR, 23100EM01B, 23100ED000, **Ina:** 535014610, **SKF:** VKM06203, **Zen:** 5582	**Sentra** (2.0) 2007/2010, **Tiida** (1.8) 2007/..., **Tiida** (1.6) 2007/..., **Versa** (1.8) 2007/2009, **X-Trail** (2.0) 2010/...

NISSAN

RT8609
POLIA RODA LIVRE — MED.: 69 X 27 FURO: 17

Cód. Referência	Aplicação
Cód. ORIGINAL: 23151EB301, **Ina:** 535017710, **SKF:** VKM05607, **Vetor:** VT8597, **Zen:** 5607	**Frontier** (2.5 16V 4X4 TDI CDSE) 2012/2016, **Pathfinder** (2.5 16v 4X4 TDI CDSE) 2012/2016

PEUGEOT

RT8606
POLIA RODA LIVRE — MED.: 59 X 23 FURO: 17

Cód. Referência	Aplicação
Cód. ORIGINAL: 5705EY, 2542832, 570200, 5702000, 5702H0, 5702H4, 5702NA, 5705AS, 2542693, 5705EE, 71733552, 71748885, 71749232, 9646321780, 9649611280, 9661544880, 5705AX, **Ina:** 535006210, **SKF:** VKM03305, **Zen:** 5453	**406**, **407**, **206** .../2006, **307** 2002/2010, **Partner** 2005/..., **207** 2007/2013

RT8617
POLIA RODA LIVRE — MED.: 54 X 21 FURO: 17

Cód. Referência	Aplicação
Cód. ORIGINAL: 77363303, 3177168D01, 3177168D00, 332321, 234149, 9949627, **Ina:** 535007310, **Vetor:** VT8517, **Zen:** 5437	**Boxer** (2.5 8v) 1999/2000, **Boxer** (2.8 8v) 2002/2009

RT8628
POLIA RODA LIVRE

Cód. Referência	Aplicação
Cód. ORIGINAL: 9806007480, 9688237380, **Ina:** 535026410, **Zen:** 5655	**208** (1.0) 2012/..., **208** (1.2 THP) 2012/..., **301** (1.2 VTi 72) 2012/..., **2008** (1.2 THP 110) 2015/..., **2008** (1.2 VTi) 2013/...

RENAULT

RT8426
POLIA RODA LIVRE — MED.: 59 X 40 FURO: 15

Cód. Referência	Aplicação
Cód. ORIGINAL: 7700421477, **Vetor:** VT8396	**Clio** (1.6 16v) 2000/2008, **Laguna** (1.6 16v), **Logan** (1.6 16v) 2008/2013, **Megane** (1.6 16v), **Duster** (1.6 16v) 2012..., **Kangoo** (1.6 16v) 2005..., **Kangoo** (1.6 8v) 2000/2001, **Logan** (1.6 8v) 2008..., **Sandero** (1.6 8v) 2008..., **Scenic** (1.6 16v) 2000/2010, **Symbol** (1.6 16v) 2009...

RT8614
POLIA RODA LIVRE — MED.: 50 X 22 FURO: 17

Cód. Referência	Aplicação
Cód. ORIGINAL: 8200690199, 8200584040, 8200538407, 8200495302, 8200162474, 7711134316, 7700426849, 231000543R, 231000186R, 231000018R, 7701477508	**Fluence** (2.0 16v Turbo) 2013/..., **Fluence** (2.0 16v) 2011/..., **Megane** (2.0 16v) 2009/..., **Scénic** (2.0 16v) 2008/2011, **Master** (2.5 16v DCi G9U (120 a 150 Ampères)) 2005/2019

RT8619
POLIA RODA LIVRE — MED.: 53 X 26 FURO: 17

Cód. Referência	Aplicação
Cód. ORIGINAL: 231004784R, 7701062985, 8200251006, 8200356669, 8200660022, 231000057R, 231000803R, 231001568R, 231001910R, 231002243R, 231002854R, 231003071R, 231003240R, 231004BE0A, 231007813R, 8200901783, 8200726639, 231009383R, 231009362R, 231003101R, 231008593R, 231004BE0B, 231007644R, 231006007R, 231005FN3A, 231005424R, 231005079R, 231009350R, **Ina:** 535008110, **SKF:** VKM03601, **Vetor:** VT8519, **Zen:** 5492	**Master** (2.5 16v DCi G9U (120 a 150 Ampères)) 2005/2019, **Captur** (1.6 16v) 2017/2019, **Duster** (1.6 16v) 2017/2019, **Sandero** (1.0 16v) 2014/2019

SEAT

RT8601

POLIA RODA LIVRE — MED.: 61 X 23 FURO: 17

Cód. Referência	Aplicação
Cód. ORIGINAL: 028903028T, 038903119, 038903165, 022903119AM, 038903119A, 98VW10300BA, 071903023, 028903018B, 138203, 028903028S, 071903023A, 038903023G, 038903023H, 038903023J, 028903025S, **Ina:** 535001210 , **SKF:** VKM03100A, **Vetor:** VT8391, **Zen:** 5378	**Ibiza, Toledo, Cordoba** (1.4)

SSANGYONG

RT8623

POLIA RODA LIVRE

Cód. Referência	Aplicação
Cód. ORIGINAL: 66215531A5, **Dayco:** ALP2381, **Ina:** 535013410, **Zen:** 5529	**Actyon** (2.0 16v) 2007/..., **Kyron** (2.0 16v) 2009/..., **Kyron** (2.7 20v Diesel) 2007/2011, **Rexton** (2.7 20v Diesel) 2005

SUZUKI

RT8617

POLIA RODA LIVRE — MED.: 54 X 21 FURO: 17

Cód. Referência	Aplicação
Cód. ORIGINAL: 77363303, 3177168D01, 3177168D00, 332321, 234149, 9949627, **Ina:** 535007310, **Vetor:** VT8517, **Zen:** 5437	**Grand Vitara** (2.0 8v Diesel) 2001/2003, **Grand Vitara** (2.0 16v) 1998/...

TOYOTA

RT6414

POLIA RODA LIVRE — MED.: 58 X 27

Cód. Referência	Aplicação
Cód. ORIGINAL: 270600L20, **Ina:** 535017310, **Vetor:** VT8393, **Zen:** 5509	**Land Cruiser** (3.0 D-4D), **Hilux** (2.5) 2006/..., **Hilux** (3.0 D-4D) 2006/..., **Hilux** (SW4 - 3.0) 2006/...

RT6817

POLIA RODA LIVRE — MED.: 59 X 27

Cód. Referência	Aplicação
Cód. ORIGINAL: 274150L040, 274150L020, **Ina:** 535012810, **Vetor:** VT8549, **Zen:** 5452	**Hilux** (2.5 D-4D) 2005/2016, **Hilux** (2.5 D-4D 4X4) 2005/2016, **Hilux** (3.0 D-4D 4X4) 2005/2016, **Hilux** (3.0) 2005/2016, **Hilux** (2.5 D - 4x4) 2005/2016, **Fortuner** (3.0) 2005/2016, **Land Cruiser** (Prado J12 - 3.0 D-4D) 2005/2016

RT8621

POLIA RODA LIVRE — MED.: 60 X 23 FURO: 17

Cód. Referência	Aplicação
Cód. ORIGINAL: 04861506AG, 04861506AF, 04861506AE, 04861506AD, 04861506AC, 04861506AB, **Ina:** 535017910 , **Vetor:** VT8521, **Zen:** 6006	**Rav4** (2.0 16v) 2008...

TROLLER

RT8035

POLIA RODA LIVRE — MED.: 56 X 24 FURO: 17

Cód. Referência	Aplicação
Nytron: 1221, **Cód. ORIGINAL:** 940783390016, 93297735, 2548207, 09118145, 03D903119A, **Dayco:** ALP2367, **Ina:** 535006010, **Vetor:** VT8203 , **Zen:** 5374	**Troller** (2.8 Diesel MWM) 2002/...

VOLKSWAGEN

RT7637
POLIA RODA LIVRE — MED.: 54 X 40 FURO: 17

Cód. Referência	Aplicação
Cód. ORIGINAL: 045903119A, 03G903119B, **Ina:** 535012410, **SKF:** VKM03112, **Vetor:** VT8523, **Zen:** 5514	**Tiguan** (2.0 TDi), **Amarok** (2.0 TDi) 2010..., **Passat** (3.6 24v v6 FSI) 2009..., **Eos** (2.0 16v TFSI) 2008/2012, **Passat** (3.2 24v v6 FSI) 2007/2009

RT8601
POLIA RODA LIVRE — MED.: 61 X 23 FURO: 17

Cód. Referência	Aplicação
Cód. ORIGINAL: 028903028T, 038903119, 038903165, 022903119AM, 038903119A, 98VW10300BA, 071903023, 028903018B, 138203, 028903028S, 071903023A, 038903023G, 038903023H, 038903023J, 028903025S, **Ina:** 535001210 , **SKF:** VKM03100A, **Vetor:** VT8391, **Zen:** 5378	**Polo**, **Bora**, **Golf** (2.0 8v) 1999/2013, **New Beetle** (2.0 8v) 1999/2010, **Eos** (2.0 16v) 2008/2012, **Golf** (1.6 8v Mot. EA113) 1998/2001, **Golf** (1.8T 20v) 1998/1999, **Jetta** (2.0 16v TSI) 2011..., **Jetta** (2.0 8V) 2011..., **Passat** (2.0 16v FSI / TFSI) 2005/...

RT8613
POLIA RODA LIVRE — MED.: 56 X 23 FURO: 15

Cód. Referência	Aplicação
Cód. ORIGINAL: 038903119T, 038903119S, 028903119AM, 022903119C, 022903119A, 021903119G, **Ina:** 535001210 , **SKF:** VKM03100A, **Vetor:** VT8391, **Zen:** 5378	**Golf** (1.8t 20v) 1998/2009, **Bora** (2.0 8v) 1999/2011, **Golf** (2.0 8v) 1999/2013, **Golf** (1.6 8v) 1998/2013, **Jetta** (2.0 16v TSi) 2011/..., **JETTA** (2.0 8v) 2011/..., **New Beetle** (2.0 8v) 1999/2010, **Passat** (2.0 16v TFSi) 2005/..., **Passat** (2.0 16v FSi) 2005/...

RT8615
POLIA RODA LIVRE — MED.: 61 X 24 FURO: 17

Cód. Referência	Aplicação
Cód. ORIGINAL: 06B903119D, 06B903119B, **Dayco:** ALP2350, **Ina:** 535004110, **SKF:** VKM03116, **Zen:** 5448	**Eos** (2.0 16v TFSi) 2008/2012, **Passat** (2.0 16v TSi) 2007/..., **Tiguan** (2.0 16v TSi) 2009/..., **Passat** (2.0 16v FSi) 2007/..., **Fusca** (2.0 16v TSi) 2013/...

RT8629
POLIA RODA LIVRE

Cód. Referência	Aplicação
Cód. ORIGINAL: 059903119L, 059903119H, 059903119G, F00M991264, F00M349911, **Ina:** 535022210 / 5350222000 / F-551623 / F-55, **Zen:** 5595	**AMAROK** (3.0 V6 TDI) 2016/..., **Touareg** (7P5 3.0 V6 TDI) 2010/...

VOLVO

RT8605
POLIA RODA LIVRE — MED.: 73 X 27 FURO: 17

Cód. Referência	Aplicação
Cód. ORIGINAL: 8658644, **Dayco:** ALP2355, **Ina:** 535005210, **SKF:** VKM03114, **Zen:** 5425	**S60** (2.4 D5) 07-2001/04-2010, **S60** (2.4 D) 09-2005/01-2009, **S60** (2.4 D) 12-2001/04-2010, **S60** (2.5 T AWD) 04-2004/04-2010, **S60** (2.5 T AWD) 03-2003/04-2010, **S60** (2.5 T) 02-2004/04-2010, **S60** (2.5 T) 03-2003/04-2010, **V73** (MK II - 2.5 SW TDi) 03-00/08-07, **V74** (MK II - 2.5 SW T AWD) 09-2002/08-2007, **V75** (MK II - 2.5 SW T) 04-2004/08-2007

RT8624
POLIA RODA LIVRE — MED.: 66 X 23 FURO: 10

Cód. Referência	Aplicação
Cód. ORIGINAL: LR004305, 30750929	**XC60** (3.2) 2009/2010, **XC60** (T6) 2008/2010, **XC90** (3.2) 2006/..., **S60** (II - T6) 2010/..., **S80** (II - 3.2) 2007/..., **V71** (III - 3.2) 2007/..., **V72** (III - T6) 2007/..., **XC70** (II - 3.2) 2007/..., **XC70** (II - T6) 2008/...

CHEVROLET

RT0607	ROLAMENTO DO SUPORTE DO VENTILADOR	
	Cód. Referência	**Aplicação**
	Cód. ORIGINAL: 7110317100, 70040022, **Ina:** F11060720	**S10** (2.5 Maxion HS) 1996/2000, **Blazer** (2.5 Maxion HS) 1996/2000, **Ômega** (2.0 8V) 1992/1998, **Suprema** (2.0 8V) 1992/1998

CITROËN

RT2039	KIT DE ROLAMENTO DO EIXO TRASEIRO	
	Cód. Referência	**Aplicação**
	Cód. ORIGINAL: 95619159	**Xantia** (3.0 V6) 1998/2001, **Xantia** (2.0 8v) 1994/2001, **Xantia** (2.0 16v) 1994/2001, **Xantia** (1.8 16v) 1996/1997

FORD

RT0607	ROLAMENTO DO SUPORTE DO VENTILADOR	
	Cód. Referência	**Aplicação**
	Cód. ORIGINAL: 7110317100, 70040022, **Ina:** F11060720	**F1000** (2.5 Maxion HS) 1996/1998, **Ranger** (2.5 Maxion HS) 1997/2001, **Ranger** (2.5 Diesel) 1997/2001

MERCEDES-BENZ

RT0607	ROLAMENTO DO SUPORTE DO VENTILADOR	
	Cód. Referência	**Aplicação**
	Cód. ORIGINAL: 7110317100, 70040022, **Ina:** F11060720	**Sprinter** (310 - 2.5 Maxion HS) 1997/2002, **Sprinter** (312 - 2.5 Maxion HS) 1997/2002, **Sprinter** (412 - 2.5 Maxion HS) 1997/2002, **Sprinter** (2.5 Diesel) 1997/2002

RENAULT

RT2040	KIT DE ROLAMENTO INTERNO DO EIXO TRASEIRO	
	Cód. Referência	**Aplicação**
	Cód. ORIGINAL: 7701464320	**Clio** (1.0) 1996/1999, **Clio** (1.6) 1996/1999, **Super 5 GT** 1984/1996

RT2041	KIT DE ROLAMENTO INTERNO DO EIXO TRASEIRO	
	Cód. Referência	**Aplicação**
	Cód. ORIGINAL: 7701466907	**Express** 1995/1997, **R21**, **Kangoo** .../2009

VOLKSWAGEN

RT7064	ROLAMENTO DO EIXO PRIMÁRIO E SECUNDÁRIO DO CÂMBIO	MED.: 66 X 22
	Cód. Referência	**Aplicação**
	Cód. ORIGINAL: 02T311206E	**Fox** (1.0 8v) 2003/..., **Fox** (1.6 8v) 2003/..., **Crossfox** (1.6 8v) 2005/..., **Gol** (1.6 8v) 2008/..., **Golf** (1.6 8v) 1999/..., **Parati** (1.0 8v) 2008/..., **Polo** (1.6 8v) 2002/..., **Polo** (1.0 8v) 2000/..., **Saveiro** (1.6 8v) 2009/..., **Spacefox** (1.6 8v) 2006/..., **Voyage** (1.0 8v) 2008/...

POLIAS E TENSORES

ROLTENS	NYTRON	RANALLE	DAYCO	Página
RT0816	7743		ATB2322	153
RT0817	7736		ATB2248	12, 153
RT1010			APV2671	116, 130
RT1011	1115		APV2867	116, 130
RT1608	7737		ATB2248	153
RT1609				153
RT2020				24
RT2021	1207		APV2933	24, 120
RT2022	1208		ATB2584	24
RT2023	7696			24
RT2024			ATB2583	24
RT2025	2036		ATB2586	24
RT2026	1287		APV2942	24
RT2037				154
RT3000				79, 82, 92, 141, 145
RT3001			APV2227	41, 120
RT3002				41, 120, 130
RT3030				98
RT3031				98
RT3033				98
RT3034				98
RT3035	1202		APV2931	41, 82, 92, 98, 102
RT3035CP				93, 98
RT3036				98
RT3039				98
RT3040	7901		APV3170	65
RT3041				98
RT3042				65
RT3043				65
RT3044				65
RT3045				99
RT3046				41, 99, 120
RT3048				99
RT4040			ATB2590	82, 89
RT4041	1318		APV2944	89
RT4310				154
RT5000	1286		APV1119	137
RT5001	1217			137
RT5002	1242		APV2645	138
RT5003	1243		APV2420	138
RT5004	7833		APV1057	138
RT5005				138
RT5006				138
RT5007	1284		APV1121	139
RT5008				139
RT5200				41, 120
RT5201				41, 120
RT5202				41, 121
RT5203				145
RT5204				130
RT5205				41, 121
RT5206				130
RT5208				130
RT5209				79
RT5303			ATB2220	50
RT5304			APV2749	50
RT5500	7766		ATB2054	79

POLIAS E TENSORES

ROLTENS	NYTRON	RANALLE	DAYCO	Página
RT5501	7756		ATB2551	79
RT5502	1122		APV2929	79
RT5503	7853		APV2754	80
RT5504			APV2784	80
RT5508	7766			80
RT5509				80
RT5510	7695		ATB2237	80
RT5511				80
RT5512	7917		APV3194	80
RT5523	1227		APV2939	80
RT5524				81
RT5525			ATB2004	145
RT5526				81
RT5527				81
RT6000LH	7753		ATB2277	154
RT6001LH	7749		ATB2194	154
RT6002				24
RT6003	7736		ATB2248	12, 139
RT6004LH	7792		ATB2201	24
RT6005	7743		ATB2322	139
RT6006LH	7790		ATB2247	25
RT6007	1303			25
RT6008				25, 120, 153
RT6009LH	7796		ATB2216	25, 53
RT6010LH				25, 50
RT6011LH	7793		ATB2294	25
RT6012	7723		ATB2294	54
RT6013	7723		ATB2294	25, 54
RT6014	7692		ATB2506	26
RT6019				26
RT6021	1258		ATB2269	65
RT6022	1260		ATB2278	65
RT6023	1259		ATB2289	65
RT6024	1161		APV3080	12, 168
RT6024FE	1114		APV3077	13, 139, 168
RT6025	1163		APV2214	21, 51, 154
RT6026	1129		APV2856	10, 26, 50, 54, 66, 116, 149
RT6026CP	1128		APV2868	26, 66, 116, 149
RT6027	1152		APV2917	13, 154
RT6028CP	1128		DYV705	10, 26, 66, 116, 149
RT6029	1160		APV3081	21, 26, 39, 51, 66, 82, 90, 93, 139, 142, 154
RT6029CP	1160CP			21, 26, 39, 51, 66, 82, 90, 93, 139, 142, 154
RT6030	1171		APV2891	26, 54, 90, 102, 111, 116, 130
RT6031	7847		APV2500	27

LANÇAMENTO

POLIAS E TENSORES

ROLTENS	NYTRON	RANALLE	DAYCO	Página
RT6032				66, 90, 102, 131, 150
RT6033				27
RT6034				27
RT6035				27
RT6035CP				27
RT6036	1313		APV2915	102
RT6040	1160		APV3081	139, 155
RT6126	1130		APV2894	27
RT6126H	1130		APV2894	81
RT6180	2092		ATB2529	140, 155
RT6181	2053		ATB2195	155
RT6182	7729			13, 155
RT6182S	7729		ATB2232	155
RT6183	7729CS			155
RT6216	1226		APV2086	10, 27, 66, 102, 117, 150
RT6228	7750		ATB2578	54
RT6243	7782		ATB2178	66, 140, 150, 155
RT6244	7782		ATB2178	13, 155
RT6245	NY7781			156
RT6249				156
RT6254	7754		ATB2580	67
RT6257	7746		ATB2184	54
RT6266				42, 121
RT6267				42, 121
RT6278	1173		APV2092	140, 156
RT6325	7745		ATB2579	54
RT6326	1222		APV2854	67
RT6327	1225		APV2885	28, 67, 168
RT6328	1162		APV3083	67
RT6349	7870			67
RT6350	1164		ATB2280	67
RT6351	7720		ATB2165	67
RT6352				68
RT6366	7742		ATB1002	54
RT6367	7704		ATB2308	54
RT6398	7786		ATB2577	55
RT6398C	7786CS			55
RT6400	7722		ATB2166	101, 145
RT6401	7828		APV2260	79, 101, 145
RT6403	7779		ATB2257	145
RT6404	1120		APV2914	81, 101, 146
RT6405	1313		APV2915	21, 101, 141, 146
RT6406	2060		APV2913	111, 146
RT6408			ATB2265	146
RT6409			ATB2001	146
RT6410	2061			146
RT6410R	2061			146
RT6411	2062			146
RT6411R	2062			146
RT6412	2063			147
RT6413	7791		ATB2266	147
RT6415			APV3012	147
RT6416				100, 147

POLIAS E TENSORES

ROLTENS	NYTRON	RANALLE	DAYCO	Página
RT6418				147
RT6419				147
RT6420	1121		APV2010	21
RT6421				147
RT6429			APV2849	147
RT6430				148
RT6431	7902		ATB2532	148
RT6432				101, 148
RT6433				101, 148
RT6435				148
RT6436				148
RT6437	2096		APV3073	117, 131
RT6438				148
RT6439				148
RT6440				99
RT6441				169
RT6442				148
RT6443				149
RT6444				149
RT6460				149
RT6515	1248		APV2191	11, 55
RT6523	1143		APV1068	55, 156
RT6524	1142		APV1032	55
RT6525	1144		APV2157	56
RT6526	1167		APV2860	56, 81
RT6527	1245		APV3074	11, 56
RT6528	4412			28
RT6529	1175		APV2866	28, 68, 99, 102
RT6530	1162		APV3083	11, 68
RT6535	1136		ATB2020	56
RT6536	1305		ATB2000	51, 56, 90
RT6537				51, 56, 90
RT6539	2054		ATB2019	56
RT6547	7752		ATB2016	42, 56
RT6548	1277		ATB1005	42, 56, 121, 150
RT6549	1255		APV1074	42, 57, 121, 150
RT6560	2072		ATB2338	28, 68, 99, 103
RT6561	7738		ATB2416	28, 68, 99, 103
RT6562				28, 68, 100, 103
RT6562FE				28, 68, 100, 103
RT6562RFE				28, 68, 100, 103
RT6563	1169		ATB2627	68
RT6564			APV2677	69
RT6566	1240		APV1022	57
RT6573	1232		ATB2211	11, 57
RT6574				11
RT6604	2052		ATB2011	82, 89, 111, 169
RT6609	7747		ATB2053	57
RT6611	1234		APV2189	57, 87
RT6612				57
RT6613				57, 87

LANÇAMENTO

POLIAS E TENSORES

ROLTENS	NYTRON	RANALLE	DAYCO	Página
RT6617	7738		ATB2416	29, 69, 100, 103
RT6618	7739		ATB2591	29, 69, 100, 104
RT6621	1241		APV3075	39, 42, 57, 121, 150
RT6622	1178		APV2085	29, 57, 104
RT6623	1140		APV2924	13, 58, 156
RT6624	1137		APV2190	58
RT6625				69, 150, 156
RT6625FE	1112		APV2925	69, 150, 156
RT6625FECP				69, 150, 157
RT6626				69, 151, 157
RT6626E				69, 151, 157
RT6626FE	1113		APV2926	69, 151, 157
RT6627	1239			58, 122
RT6628CA	1133		APV2861	58
RT6629	1245		APV3074	58
RT6632	7732		ATB2240	58
RT6632C	7732CP			58
RT6633	7724		ATB1006	59
RT6634				59
RT6634FE	7741		ATB2576	59
RT6635	7730			59
RT6647	7751		ATB2017	42, 59, 87, 122
RT6664	1168		APV1023	59
RT6687	1249			59
RT6696				59
RT6714				117, 149
RT6718	7744		ATB2056	60
RT6722	1166		APV2893	13, 29, 83, 93
RT6724	1161		APV3080	13, 29, 140, 157
RT6725	1163		APV2214	13, 29, 60, 140, 157
RT6729	1139		APV2892	29
RT6730	2039		ATB2192	29, 60
RT6731	2040		ATB2190	30, 60
RT6734	1297		APV1157	60, 90
RT6735	7795		APV2864	30, 60
RT6736				30
RT6737	7825		APV2898	30
RT6738	7821		APV2904	30
RT6739				30, 142
RT6740				30
RT6754	1165		APV2214	30, 60, 169
RT6762	7709		APV2863	60
RT6763	7822		APV1079	61
RT6764	7813		APV2862	61

POLIAS E TENSORES

ROLTENS	NYTRON	RANALLE	DAYCO	Página
RT6765	7839		APV1075	42, 61, 122, 145
RT6766	7703		ATB1004	42, 61, 122, 145
RT6767	7724CS			61
RT6768				61
RT6769	7785		APV3037	61
RT6770	7823		APV1000	11, 61
RT6772	7734		ATB2221	11, 62
RT6773	2038		ATB2291	30
RT6774	7844			62, 91
RT6775				62
RT6782	2041		ATB2207	31, 50
RT6783	2042		ATB2199	31
RT6790				43, 122
RT6792				43, 122
RT6797	1155		APV2173	31
RT6798	1223		APV2122	31
RT6808				70, 151
RT6814	7918		ATB2623	70
RT6816	1274		APV2905	31, 51
RT6818	7784		APV2886	31, 70, 104
RT6819	1115		APV2867	70
RT6820	7783		ATB2581	31
RT6821	1116		APV2880	70
RT6822	1172		APV3082	70, 81, 151
RT6823	1174		APV2870	70
RT6824	1177		APV2815	71
RT6825	1179		APV2874	71
RT6826	1220		APV2878	71
RT6827	7718		APV2882	71, 116, 157
RT6828				71, 158
RT6829	7776		APV2875	71
RT6830	1261		APV2883	71
RT6831	7819		APV2855	10, 31, 71, 117, 151
RT6832				72
RT6833	7775		APV2877	72
RT6834	7832		APV1004	32, 72, 100, 104
RT6838	7826		APV2308	72
RT6839	7721		APV2872	72
RT6841	7867			72
RT6842	7830		ATB2163	72
RT6843	7818		APV2869	72
RT6844	7811		APV2873	72, 151
RT6845	7725		ATB1000	73
RT6846	7857		APV2540	73, 169
RT6847	1213			73
RT6848	1214		APV2680	73
RT6849	1183		APV2881	73, 151
RT6850				73
RT6851	7699		ATB1017	73
RT6852	7841			73
RT6853	7842		APV2311	73
RT6854				74, 158
RT6855				74
RT6856				74

LANÇAMENTO

POLIAS E TENSORES

ROLTENS	NYTRON	RANALLE	DAYCO	Página
RT6860				10, 74
RT6861				74
RT6862			ATB1003	74
RT6864				74
RT6865	7827		APV2070	74
RT6866	1273			75, 87, 158
RT6867	1314			75, 88, 104, 158
RT6868				75, 152
RT6869				75, 152
RT6872				75, 152
RT6882				75
RT6887				62
RT6891				75
RT6893				32, 75, 81
RT6898	7933		APV2842	117
RT7000	7798		APV2918	158
RT7001				75, 152, 158
RT7001FE	7801		APV2715	76, 152, 158
RT7002				76, 152, 159
RT7002FE	7802		APV2919	76, 152, 159
RT7021				13
RT7023	1114			14, 159
RT7024	1161		DYV776	159
RT7025				14
RT7026	1129		APV2856	10, 32, 50, 62, 76, 117, 152
RT7026CP	1125		APV2177	14, 159
RT7027	7806		APV2320	14, 159
RT7027CP				14, 159
RT7028	7711		ATB2268	14, 160
RT7029	7713		ATB2313	14, 160
RT7030	7698		ATB2145	14, 160
RT7031				14
RT7032				15
RT7033				15, 160
RT7034				15
RT7035	7787		ATB2088	15, 140, 160
RT7036	1282		ATB2585	15, 160
RT7037	7861		ATB2144	15, 160
RT7038	7859		ATB2148	15, 160
RT7039	7849		APV2242	15, 161
RT7040			APV2310	15
RT7041				16, 140, 161
RT7042	7860		ATB2148	16, 161
RT7043	7805		APV2241	16, 140, 161
RT7044				161
RT7045				16, 161
RT7046			APV2302	16, 161
RT7047				16, 161
RT7048	7697		APV2038	16, 161
RT7049	1282		ATB2585	16

POLIAS E TENSORES

ROLTENS	NYTRON	RANALLE	DAYCO	Página
RT7050				17
RT7051				142
RT7052				17
RT7053			APV2834	17, 162
RT7054				17
RT7055	1180		APV2530	17, 162
RT7056	1190		APV2787	17
RT7057				17, 162
RT7058				17
RT7059	1330		ATB2570	162
RT7060	7890		ATB2569	17, 162
RT7061				18
RT7062				18, 162
RT7063				18, 162
RT7065	NY7938		APV3682	18, 162
RT7066	2068			142
RT7067				18, 163
RT7068				18, 163
RT7068-1				18, 163
RT7069			ATB2430	142
RT7070	7919		APV3036	19, 163
RT7071	7900		ATB2636	19, 163
RT7072	1400		ATB2637	19, 163
RT7072CP				19, 164
RT7073				164
RT7074				19, 164
RT7075				19, 164
RT7076	1163		APV2214	51, 91
RT7077				19, 164
RT7078				19, 164
RT7079				20, 130, 164
RT7080				20, 164
RT7081	1268			20, 164
RT7082				20, 165
RT7083				165
RT7084CP				20, 165
RT7085CP				20, 165
RT7086				165
RT7087CP				20, 165
RT7088				20, 165
RT7129	7816			32
RT7130	7815		APV2303	32
RT7229	7815		APV2303	33
RT7230				33
RT7231	7814		APV2897	33
RT7232	7820		APV2899	33
RT7233	7812		APV2902	33
RT7234	7858		APV2301	33, 62
RT7235				33
RT7235CP				34
RT7236				34
RT7237			APV2900	34, 76, 81
RT7238	1225CP			34
RT7239				34
RT7240				34
RT7241				34
RT7242				34
RT7243				34
RT7244				35
RT7244FE				35

LANÇAMENTO

POLIAS E TENSORES

ROLTENS	NYTRON	RANALLE	DAYCO	Página
RT7245				35
RT7246				35
RT7256	7794		APV2890	35
RT7425	1225		APV2885	35, 76, 169
RT7529	7803		APV2922	165
RT7530	7804		APV2920	166
RT7531	7799		APV2306	141, 166
RT7532	7831		APV2923	166
RT7618FE	2057		APV2910	111
RT7619				112
RT7621				76
RT7622	1178		APV2085	35, 62, 104
RT7623				76
RT7624	1152		APV2917	166
RT7625	1111		APV2900	35, 77, 83, 93, 166
RT7626	1222		APV2854	10, 36, 117, 152
RT7627CP	1125		APV2177	166
RT7629	1229		APV2921	166
RT7632	7706		ATB2213	166
RT7634CP			APV3080	167
RT7635	7625		APV2511	167
RT7636			APV2517	167
RT7638	7890		ATB2569	21, 167
RT7639	1331		ATB2571	167
RT7640				77, 153
RT7641				77
RT7642				77
RT7643				77
RT7644				167
RT7766	2056		APV2911	112
RT8003	1237		ATB2575	11
RT8004	7789		ATB2114	83, 93, 112
RT8005	7757		ATB2099	83, 93, 112
RT8006	1176		APV2205	104
RT8007	1178		APV2085	36, 63, 104
RT8008				105
RT8009	2051		ATB2339	112
RT8010	2049		ATB2010	83, 112
RT8011	2050		ATB2358	112, 169
RT8012	1228		APV2134	39, 51, 77, 91, 105, 141
RT8012CP				39, 51, 77, 91, 105, 141
RT8013	1253		APV2121	105
RT8014	1126		APV2907	106, 167
RT8015	1224		APV2409	106
RT8016	7865		APV2232	91, 106
RT8017	7835		APV1055	106
RT8019	1212		APV2935	21, 106
RT8019CP				106
RT8021	1219		APV2411	106
RT8022				107

POLIAS E TENSORES

ROLTENS	NYTRON	RANALLE	DAYCO	Página
RT8024				107
RT8025	1269			107
RT8030	1127		APV2901	10, 36
RT8031	5021			36, 117, 153
RT8031A				36, 118, 153
RT8032	1252		APV2903	36
RT8032CP				36
RT8034				36
RT8036	7808		APV2569	36
RT8037	7712		ATB2041	37, 143
RT8038	1281		ATB2041	37, 143
RT8044				37
RT8045	7834		APV1095	107
RT8046	7810		APV2895	37
RT8047	7840		APV1096	107
RT8048	7866		APV1096	107
RT8049	7869		APV2446	107
RT8050	7864		APV2941	107
RT8051	1138		APV2908	108
RT8053			APV2982	108
RT8054	7855		APV1110	108
RT8055			APV2254	22, 108
RT8056			APV2254	108
RT8057				108
RT8058				108
RT8059				109
RT8060				109, 141
RT8061				109
RT8063				109
RT8064	1301			109
RT8065				109
RT8066				37, 109, 143
RT8067				37
RT8068				109
RT8071				143
RT8072				110
RT8073				110
RT8074				110
RT8100	1234		APV2189	63, 88
RT8101				43, 88, 122, 131
RT8102	1317		APV1085	88
RT8103	1231			12, 50, 83, 93
RT8103FE				12, 83, 93
RT8104	1158		ATB2615	94, 101, 143
RT8105	1315		APV1086	88, 167
RT8106				88, 168
RT8107	1159		ATB2387	12, 50
RT8108	7740		ATB2435	23, 53, 79, 143
RT8109			APV2705	88
RT8110	1158		ATB2434	94, 143
RT8111	1185			94
RT8112	1186		ATB2124	94
RT8113	1254		ATB2097	94, 102
RT8114	7700		ATB2366	83, 94

LANÇAMENTO

POLIAS E TENSORES

ROLTENS	NYTRON	RANALLE	DAYCO	Página
RT8115			ATB2438	83, 94
RT8116				84, 94
RT8116CP				84, 94
RT8117	1298			84, 95
RT8118				95
RT8119				84, 95
RT8120				95, 112
RT8121				84
RT8122				84, 95
RT8123				84, 112
RT8124				113
RT8126				113
RT8128				131, 169
RT8129				143
RT8130				89
RT8131				144
RT8132	7607		ATB2098	144
RT8133				144
RT8190				63, 91, 113
RT8223				82
RT8225				52
RT8226				39
RT8227	1227		APV2939	52, 82, 91
RT8228	1227			52, 91
RT8229	1161		APV2214	39
RT8230	1216		APV2937	52, 92
RT8231				77, 92
RT8232				39, 52
RT8233			ATB2517	39, 52
RT8234				40, 52
RT8235				40
RT8236				37, 144
RT8237	7908		ATB2547	52, 63, 92
RT8238				53, 63, 92
RT8239				40, 53
RT8240				40
RT8241				53, 63, 92
RT8300	1187		APV2211	122
RT8301				63, 89, 123, 131
RT8302	7772		ATB2027	43, 123
RT8303	7764		ATB2025	43, 123
RT8304	7760		ATB2018	43, 123
RT8305	1170		APV2216	43, 123
RT8306	7762		ATB2027	43, 123
RT8307	7763		ATB2038	44, 123
RT8308	1251			44, 123
RT8309	1250		APV2180	44, 124
RT8310	1280		ATB2127	44, 124
RT8311	1150		APV2164	124, 131
RT8312	1239			44, 63, 124
RT8313	1124		APV3079	110
RT8313CP				110
RT8314	1239		APV2148	44, 124
RT8315	1124		APV3079	44, 111, 124
RT8316	1123		APV3078	44, 124, 131
RT8317	1146		APV1011	45, 124

POLIAS E TENSORES

ROLTENS	NYTRON	RANALLE	DAYCO	Página
RT8318	7761		ATB2028	45, 125
RT8319	7769		ATB2219	118, 125, 131
RT8320	7829		APV2547	45, 125
RT8321	7726		ATB1016	45, 125
RT8322	7838		APV2264	45, 125
RT8323	1262		APV2036	45, 125
RT8324	1267		ATB2732	45, 125
RT8325			ATB2626	45, 125
RT8326	7956		APV3220	45, 125
RT8390				132
RT8391				37, 132
RT8392	1151		APV2159 / DYV801	118, 132, 170
RT8394				46, 126
RT8400	1235		APV2008	132
RT8401	7752		ATB2016	46, 64, 89, 126, 132
RT8402	1148		ATB2046	132
RT8403	1230		ATB2283	132
RT8404	1147		APV2064	132
RT8405	7759		ATB2246	118, 133
RT8406	7768		ATB2223	133
RT8407	1154		APV2104	133
RT8408	1150		APV2164	126, 133
RT8409	1156		ATB2077	118, 133
RT8410	1145		APV2115	133
RT8411	1149		ATB2091	133
RT8412	1153		ATB2285	133
RT8413	1182		ATB2227	134
RT8414	1151		APV2159	118, 134
RT8415	7767		ATB2049	134, 170
RT8416	7765		ATB2614	134
RT8417				118
RT8418	7868		APV2527	134
RT8419	7780		APV2051	134
RT8420	1256		ATB2050	134, 170
RT8421	1257		ATB2128	135
RT8422	7708		ATB2235	135
RT8423				135
RT8427	7693		ATB2572	135
RT8432				118, 135
RT8433				135, 170
RT8434				170
RT8435				119, 135
RT8438			APV3179	136
RT8438CP				136
RT8439				119
RT8442				119
RT8442CP				119
RT8443			APV3178	119, 136
RT8500CP				119, 136
RT8510	1250		APV2180	46, 126
RT8515	1248		APV2191	11, 64
RT8516	1232		ATB2211	12, 64
RT8559	7615		ATB2325	46, 126
RT8560			APV2556	46, 126
RT8561				46, 64, 126
RT8562	1250		APV2180	46, 126
RT8563	7710		APV2065	46, 127

LANÇAMENTO

POLIAS E TENSORES

ROLTENS	NYTRON	RANALLE	DAYCO	Página
RT8564	7752		ATB2016	47, 64, 89, 127
RT8565				47, 127
RT8566	7760		ATB2018	47, 127
RT8567	7762		ATB2027	47, 127
RT8568	7909		APV2465	47, 111, 127
RT8569	7764		ATB2025	47, 127
RT8570	7763		ATB2038	47, 127
RT8571	1250		APV2180	47, 128
RT8572	1280		ATB2127	48, 128
RT8573	1251		ATB2208	48, 128
RT8574	1146		APV1011	48, 128
RT8575				48
RT8576	7770		ATB2037	48, 128
RT8577	7778		ATB2149	48, 128
RT8578	7771		ATB1014	48, 128
RT8579	7824		APV2625	136
RT8580				128
RT8581	7843		APV2477	119, 136
RT8582	1157		APV2188	136
RT8583				37, 48, 144
RT8584	7850		APV2539	49, 129
RT8585			APV2271	49, 129
RT8586				49, 129, 137
RT8587				49, 129
RT8588				49, 129
RT8589				137
RT8590				49, 129
RT8650				137
RT8651				84, 95
RT8730	2039		ATB2192	38, 64
RT8731	2040		ATB2190	38, 64
RT8732	2035		ATB2342	38
RT8733				49, 111, 129
RT8743				22
RT8930	NY1246			12
RT8931				141
RT8935				141
RT9000	7836		APV2970	77, 168
RT9001	7837			78
RT9002				38, 144
RT9003				38
RT9004				144
RT9005				38
RT9006	1281		ATB2041	38, 144
RT9007	7714		ATB2101	144
RT9008	1119			38
RT9009	7809		APV1020	38
RT9010	2064		ATB2587	113
RT9011	7774		ATB2356	113
RT9012	7777		ATB2125	40, 84, 113
RT9013			APV2987	64, 92, 113
RT9014			APV2231	22
RT9015				113
RT9017				114

POLIAS E TENSORES

ROLTENS	NYTRON	RANALLE	DAYCO	Página
RT9018				114
RT9019				114
RT9020	2059		ATB2336	40, 53, 95, 114
RT9021	2058		ATB2345	40, 53, 95, 114
RT9022	7788		APV2198	85, 96, 114
RT9023	2055		ATB2261	85, 90, 114
RT9024				85
RT9025	1117		APV2109	22
RT9026	1161		APV3080	22, 101, 142, 149
RT9027				22
RT9028			APV2298	22
RT9029			APV2298	23
RT9030	1209		ATB2436	85, 96
RT9031	1276		ATB2440	85, 96
RT9032	1279		ATB2352	85, 96
RT9033	1209		ATB2436	85, 96
RT9034	2065			85, 96
RT9035	7705		ATB2599	86, 96
RT9036	7707		ATB2458	86, 96
RT9037	7758		ATB2113	86, 115
RT9039				86, 96
RT9040			APV2485	86, 97
RT9041				86
RT9045				86, 97
RT9046			APV2785	86, 97
RT9047	7845		APV2989	86, 97
RT9048				115
RT9049				115
RT9050				115
RT9051				115
RT9052				23
RT9053			APV3627	23, 49, 78, 111, 129
RT9054				23
RT9055				23
RT9056				97, 115
RT9057				23
RT9058				87
RT9059				87, 97
RT9060CP				87, 97
RT9061	1299			87, 97
RT9062				115
RT9063				78
RT9064				115
RT9065				116
RT9073CP				78, 110
RT9141				87
RT9250				78
RT9570	7851		APV1067	170
RT9571				171
RT9572	7852		APV2450	171
RT9573	7911		APV1151	171
RT9575			APV2388	171
RT9576			ATB2420	78, 171

LANÇAMENTO

ANÉIS DE ENCOSTO

ROLTENS	Página
RT6407	173
RT6835	172
RT6836	172
RT6837	172
RT6892	172
RT7628	172
RT7630	172
RT7631	172
RT7633	172
RT7767	173
RT9252	173
RT9253	173

CORREIAS

ROLTENS	Página
3PK0576EECR	183, 204
3PK0695CR	194, 197
3PK0738CR	202, 205, 207
3PK0753CR	202
3PK0775EECR	207
3PK0796EECR	174, 213
3PK0890EECR	178
3PK0895EECR	185
3PK0905CR	186
3PK0945EECR	186
4PK0643CR	202
4PK0673CR	176, 186
4PK0738CR	207
4PK0798EECR	207
4PK0840CR	186, 193, 210
4PK0855CR	174, 176, 177, 183, 186, 193, 194, 195, 198, 199, 202, 205, 210, 211
4PK0903EECR	186, 195, 205
4PK0915CR	190, 193, 194, 202, 205, 207
4PK1100EECR	196
4PK1540CR	202, 205, 208
5PK0870EECR	174, 179, 187, 190
5PK0878EECR	179
5PK0925CR	187, 201
5PK0940CR	179, 187, 201
5PK1030CR	179
5PK1030EECR	179
5PK1051EECR	179
5PK1165CR	178, 187, 199
5PK1170CR	176, 187
5PK1185CR	188, 196, 198, 211
5PK1190CR	188, 198, 208, 211
5PK1215CR	179, 188
5PK1460CR	180, 208
5PK1465CR	180
5PK1745CR	180, 188, 200, 202, 208
5PK1765CR	180
5PK1770CR	180
5PK1780CR	180
5PK1795CR	180, 188
5PK1815CR	181, 189
6PK0701EECR	174, 213
6PK0725EECR	174, 214

CORREIAS

ROLTENS	Página
6PK0745CR	214
6PK0762EECR	174, 214
6PK0870CR	174, 208, 214
6PK0910CR	181, 189
6PK0963CR	183, 205
6PK0989EECR	175
6PK1000CR	175, 184, 205
6PK1005CR	175
6PK1031EECR	190
6PK1037EECR	190
6PK1050CR	175, 177, 184, 189, 191, 196, 206
6PK1059EECR	191
6PK1070CR	184, 189, 206, 214
6PK1090CR	189, 193, 203, 206, 214
6PK1124EECR	200
6PK1150CR	175, 181, 206, 208, 210, 211, 214
6PK1200EECR	175, 215
6PK1205CR	184, 199, 201, 203, 208
6PK1210CR	203
6PK1230CR	211
6PK1255CR	194, 198, 212
6PK1285CR	195
6PK1340CR	183, 189, 196
6PK1345CR	183, 185, 189, 196
6PK1450CR	178, 184, 190, 197, 206
6PK1503CR	191, 209
6PK1550XSCR	181, 215
6PK1560CR	176, 181, 199, 206, 211, 212, 215
6PK1675CR	177, 181, 184, 191, 201, 213
6PK1740CR	177, 178, 184, 191, 206, 215
6PK1780CR	182
6PK1822CR	178, 191, 209
6PK1875CR	178, 182, 191, 200
6PK1885CR	177, 182, 201, 215
6PK1900CR	182, 185, 201
6PK1930CR	177, 192, 199, 212
6PK1945CR	199, 203, 212
6PK1960CR	182, 203
6PK2005CR	185, 195, 197, 198
6PK2115CR	176, 194
6PK2137CR	192, 195, 198
6PK2150CR	192, 195, 200
6PK2210CR	192, 197, 200
6PK2245CR	192, 197, 203, 215
6PK2270CR	192, 197, 200, 216
6PK2574CR	216
6PK2870CR	182
7PK0900CR	212
7PK1055CR	203
7PK1075CR	185, 190, 196, 207
7PK1095CR	212
7PK1125CR	204, 209
7PK1140CR	204
7PK1165CR	204
7PK1178CR	212
7PK1270CR	204

LANÇAMENTO

CORREIAS

ROLTENS	Página
7PK1515CR	213
7PK1675CR	209
7PK1740CR	194, 204
7PK1790CR	209
7PK1793CR	209
7PK1980CR	176, 185, 210
7PK2050CR	210, 213
7PK2300CR	213
7PK2843CR	192
7PK3103CR	193
7PK3136CR	193

ENGRENAGENS

ROLTENS	Página
RT6250	221
RT6260	221
RT6261	221
RT6546	218, 220
RT6599	218
RT6600	218
RT6601	219
RT6602	219
RT6603	219
RT6605	219
RT6606	219
RT6607	219
RT6608	219
RT6840	217, 220
RT6888	217
RT6900	220
RT7533	217
RT7534	220, 222
RT7535	222
RT7536	222
RT7537	217
RT7538	217, 222
RT7539	217, 222
RT7541	222
RT8039	217
RT8040	217
RT8041	218, 219
RT8042	218
RT8043	218
RT8062	218
RT8070	218, 220
RT8424	220
RT8425	220
RT8428	221
RT8429	221
RT8430	221
RT8431	221
RT8440	221
RT8441	221

GARFOS (REPAROS)

ROLTENS	Página
RT6015	223
RT6016	223
RT6017	223

GARFOS (REPAROS)

ROLTENS	Página
RT6018	223
RT6251	223, 224
RT6252	223, 224
RT6253	224
RT6520	223
RT6521	223

KITS DE DISTRIBUIÇÃO

ROLTENS	Página
KRT0817CR	225, 235
KRT1608CR	235
KRT1609CR	235
KRT6004CR	225
KRT6009-1CR	225
KRT6009-2CR	225
KRT6009CR	225, 228
KRT6013CR	226, 228
KRT6014CR	226
KRT6243CR	229, 234, 235, 236
KRT6366CR	228
KRT6367-1CR	228
KRT6367CR	228
KRT6413-1CR	234
KRT6413CR	235
KRT6632CR	228
KRT6633CR	228
KRT6634-1CR	229
KRT6634CR	229
KRT6647CR	226, 229, 230
KRT6766CR	226, 229, 232
KRT6842CR	230
KRT6851CR	230
KRT7071CR	225, 236
KRT7239CR	226
KRT7241CR	226
KRT8101CR	227, 229, 231, 232, 233
KRT8114CR	230, 231
KRT8237CR	227, 229, 231
KRT8302CR	227, 232
KRT8319CR	231, 232, 233
KRT8321CR	227, 232
KRT8402CR	233
KRT8405CR	232, 234
KRT8406CR	234
KRT8422CR	234
KRT8427CR	234
KRT8559CR	227, 233
KRT8576CR	227, 233
KRT8578CR	227, 233
KRT9033CR	230, 231
KRT9035CR	230, 231

KITS DE ENGRENAGEM

ROLTENS	Página
RT1012	242
RT4042	240, 241
RT4043	240
RT5505	240
RT5506	240

LANÇAMENTO

KITS DE ENGRENAGEM

ROLTENS	Página
RT5507	240
RT5528	240
RT6217	241
RT6402	242
RT6417	242
RT6462	243
RT6857	238, 243
RT6858	238
RT6859	238
RT6859-2	238
RT6863	238
RT6870	238
RT6870-2	238
RT6870-3	239
RT6871	239
RT6873	239, 243
RT6874	239
RT6874-V	239
RT6875	239
RT6876	239
RT6877	237
RT6878	241
RT6878-V	242
RT6879	242
RT6879-1	242
RT6880	243
RT6880-1V	243
RT6881	243
RT6884	237, 238
RT6885	237, 238, 242
RT6886	239
RT6894	239
RT6894-V	240
RT7057-5	237, 243
RT7061-1	237
RT7061-2	237
RT7068-2	237, 244
RT8000	241
RT8002	241
RT8002-1	241
RT8020	240, 241
RT8052	241

RODA LIVRE

ROLTENS	Página
RT6414	248, 252
RT6817	248, 249, 252
RT7637	253
RT8018	249, 250
RT8033	250
RT8035	246, 248, 250, 252
RT8426	251
RT8600	246, 247
RT8601	245, 252, 253
RT8602	250
RT8603	250
RT8604	245, 247
RT8605	253
RT8606	247, 251
RT8607	248, 249

RODA LIVRE

ROLTENS	Página
RT8608	248, 249
RT8609	251
RT8610	246
RT8611	249
RT8612	248, 249
RT8613	245, 253
RT8614	245, 251
RT8615	245, 253
RT8616	247, 249, 250
RT8617	246, 247, 251, 252
RT8618	245
RT8619	248, 251
RT8620	246
RT8621	246, 252
RT8622	250
RT8623	252
RT8624	249, 253
RT8625	246
RT8627	248
RT8628	247, 251
RT8629	245, 253
RT8630	246

ROLAMENTOS

ROLTENS	Página
RT0607	254
RT2039	254
RT2040	254
RT2041	254
RT7064	254

LANÇAMENTO

ANOTAÇÕES

ANOTAÇÕES

Catálogo Eletrônico Roltens

Com o objetivo de facilitar a busca por produtos, a Roltens desenvolve mais uma ferramenta para facilitar o dia-a-dia de seus clientes. Além de contar com o catalogo em versão impressa, possui agora a versão eletrônica.

Para ter acesso ao catálogo eletrônico, entre no site da Roltens (www.roltens.com.br) ou entre em contato com nosso suporte comercial, faça o download e instalação em seu computador ou dispositivo móvel. O diferencial do catalogo é possuir sua utilização em modo offline, precisando somente estar online para possíveis atualizações geradas pela empresa.

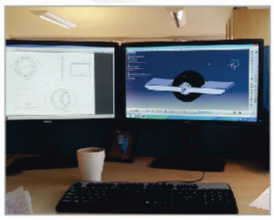

A Roltens completa 19 Anos no mercado de reposição de peças automotivas, possuindo em seu portfólio mais de 900 Produtos, entre eles nas linhas de Polias, Tensores, Engrenagens, Garfos de Câmbio, Kits de Engrenagem, Kits de Distribuição e Anéis de Encosto.

O Parque Fabril da Roltens conta com equipamentos e processos de alta tecnologia, perfazendo todos os processos dos produtos:
Centro de usinagem e torno CNC, que permitem a construção de peças e moldes com maior confiabilidade e rapidez;
Setor de estamparia moderno, fazendo com que tenha maior eficiência na produção dos componentes metálicos;
Preparação de compostos plásticos, possuindo equipamentos de última geração, para proceder a mistura de compostos de nylon, com alta capacidade produtiva e qualidade;
Injeção Plástica e de Alumínio por Injetoras, que permitem alto nível de produção, maior controle e qualidade das peças;
Processo de zincagem eficiente e com qualidade é um diferencial da Roltens para garantir alta resistência à corrosão, formando assim um conjunto de qualidade para a finalização dos produtos.

Roltens®

Produzindo com Qualidade

23 Anos

(44) 3034-7746

www.Roltens.com.br